

DER KOMMENTAR Mit Kandare PETER PHILIPPS
Der Fallout von Tschernobyl legte sich wie Mehltau über den wirtschaftspolitischen Kongress...

Kanzler fordert Gorbatschow zu präziser Auskunft auf

Bonn besteht auf einheitlichen Richtlinien für die Reaktor-Sicherheit
DIETHART GOOS, Bonn
In einem persönlichen Brief an KP-Generalsekretär Michail Gorbatschow verlangt Bundeskanzler Helmut Kohl umfassende Auskunft...

POLITIK
Celle: Die Staatsanwaltschaft Lüneburg hat die erst am Donnerstag eingeleiteten Ermittlungen gegen den niedersächsischen Ministerpräsidenten Albrecht und mehrere andere Politiker wegen des von Sicherheitsbehörden veranlassten Anschlags auf die Strafanstalt in Celle im Jahre 1978 am Freitag wieder eingestellt.
Indien: Nach dem Unterhaus verabschiedete am Freitag auch das indische Oberhaus das umstrittene Gesetz, das muslimischen Frauen nach der Scheidung nur noch Anspruch auf dreimonatigen Unterhalt zuspricht.
Wahlheim: Österreichs Außenminister Leopold Graf hat die Kritik aus Israel an der Kandidatur des ehemaligen UNO-Generalsekretärs für das Präsidentenamt als 'eindeutige Einmischung in die inneren Angelegenheiten des Landes' bezeichnet.
Bangladesch: Die Bekanntgabe der Resultate von den Parlamentswahlen dieser Woche ist am Freitag abgebrochen worden. Der Chef der Wahlkommission, Maswood, sagte, die Ergebnisse aus 109 Wahlkreisen seien zurückgehalten worden, da es Unregelmäßigkeiten gegeben habe.
Philippinen: US-Außenminister Shultz hat der philippinischen Regierung unter Corason Aquino bei seinem Besuch in Manila Hilfe beim Wiederaufbau der angeschlagenen Wirtschaft und der Armee zugesagt.
Türkei: In Ankara ist am Freitag eine neue Partei gegründet worden, die durch Beitritt von 22 Abgeordneten auf Anhieb drittstärkste Kraft im Parlament wurde.
Libyen: Als einer der ersten trifft den Turner Fiat-Konzern der Plan von US-Abgeordneten, alle ausländischen Firmen von Aufträgen der US-Armee auszuschließen, an denen feindliche Staaten insbesondere Libyen - mit mehr als fünf Prozent beteiligt sind.

SEITE 8: Weitere Berichte
kanntwerden der Katastrophe von Tschernobyl für Juli vorgesehen.
Neben der Vereinbarung international verbindlicher Sicherheitsmaßnahmen will die Bundesregierung, wie Regierungssprecher Ost mitteilte, den betroffenen Bauern und Gärtnern schnell und unbürokratisch helfen, um ihre Absatzverluste auszugleichen.
Europa müsse 'endlich auch eine technische Dimension erhalten, die sich ausschließt auf zivile Bereiche erstreckt. Die europäische Antwort auf SDI muß im zivilen Bereich liegen. Dafür steht Eureka.'

Rau stößt auf Widerspruch aus der SPD

Sozialdemokraten debattieren über schnelle Abkehr von der Kernenergie / Dohnanyi mahnt
PETER PHILIPPS, Hamburg
Der nordrhein-westfälische Ministerpräsident Johannes Rau hat zu Beginn des zweitägigen Wirtschaftspolitischen Kongresses der SPD versprochen, seinen 'Beitrag zur Entsorgung der bestehenden Kernkraftwerke zu leisten'.
Schroder direkt Raus Worte zur Endlagerung in Frage stellte: 'So haben wir nicht gewettet.' Die Endlagerung in Gorleben beispielsweise sei 'noch keineswegs ausgemacht.'

Heute in der WELT

Auf- und Abstieg von Hertha BSC
Hertha kehrt heim. Vor 94 Jahren wurde der Berliner Traditionsverein in Wedding gegründet. Als Absteiger wird Hertha dort jetzt wieder auf einem kleinen Sportplatz spielen.
Polniskis 'Piraten'
Nach acht Jahren Abstinenz hat er sich zurückgemeldet: Roman Polanski, Regisseur legendärer Filme wie 'Tanz der Vampire' oder 'Rosemaries Baby'. Mit dem Eröffnungsfilm in Cannes, 'Piraten', erfüllte er sich Jugendträume.

WIRTSCHAFT
Öl: In den westlichen Industriestaaten nimmt der Mineralölverbrauch wieder zu.
Aktienindex der WELT 312.964-70

KULTUR
Literatur: Der Schweizer Schriftsteller Friedrich Dürrenmatt erhält in diesem Jahr den mit 30 000 Mark dotierten Georg-Büchner-Preis der Deutschen Akademie für Sprache und Dichtung.
Ballfett: Schon seit langem hatten die Hamburger sich mehr Abwechslung gewünscht. Man drängte darauf, nicht immer nur Neumeier-Choreographien sehen zu müssen.

SPORT
Fußball: Der 30 Jahre alte Norbert Eder von Bayern München bestreitet morgen im vorletzten WM-Test der deutschen Nationalmannschaft gegen Jugoslawien sein erstes Länderspiel.
Boxen: Die deutschen Amateurboxer feierten bei der Weltmeisterschaft in Reno ihren ersten Sieg. Im Halbfliegengewicht besiegte der Karlsruher Alexander Küzler den Norweger Per Arne Skau knapp nach Punkten.

AUS ALLER WELT
Klinik-Morde: Frankreichs Nobelpreisträgerin Germaine Tillion will jetzt auch die Ärzte und ihre Helferinnen in Operationssaal modisch auf Vordermann bringen. Wenn sie dem Chirurg das Skalpell reicht, soll die Krankenschwester (Foto) in Zukunft französische Chic ausstrahlen.
Klassisch: Die Bemühungen zur Erhaltung des Dialekts und des Deutschen als Schriftsprache im Elsaß greifen nicht so recht. Nur etwa die Hälfte der 18- bis 24-jährigen dort spricht heute noch elsaßisch.



Leserbriefe und Personalien Seite 6
Fernsehen Seite 14
Wetter: Nur im Süden heiter Seite 16
Geistige WELT Seiten 17-24
Auto-WELT Seite 25
Heute: Stellenaussagen für Fach- und Führungskräfte

Kohl dringt auf kürzere Studienzeiten

Plädoyer für gezielte Förderung junger Gelehrter / Staat soll Forschungsprojekte finanzieren
PAUL F. REITZE, Heidelberg
Bundeskanzler Helmut Kohl sieht für den wissenschaftlichen Nachwuchs und die Forschung an deutschen Universitäten große Gefahren. 'Wenn die Besten ihren Weg außerhalb der Wissenschaften suchen, kann sich der Schaden für die Universitäten über mehrere Generationen erstrecken, sofern er nicht überhaupt irreparabel ist.'

Abul Abbas unter Bagdads Schirm

DW, Nikosia
Die Palästinensische Befreiungsfront PLF, deren Chef Abul Abbas für die Entführung des italienischen Schiffes 'Achille-Lampo' verantwortlich war, wird nach Informationen arabischer Nachrichtendienste seit kurzem von der irakischen Hauptstadt Bagdad aus geleitet.
Die PLF Abu Abbas, eine von drei palästinensischen Untergrundorganisationen, die diesen Namen beanspruchen, ist eine Abspaltung der Terrororganisation Achmed Jibrils.

IG Metall ruft zu Warnstreiks auf

dpa, Frankfurt
Die Industriegewerkschaft Metall hat für nächste Woche im gesamten Bundesgebiet Warnstreiks angekündigt. In allen Tarifbezirken werden Belegschaften von Metallbetrieben wechseweise zu ein- bis zweitägigen Arbeitsniederlegungen aufgerufen. Die Schwerpunkte der Aktionen sollen in Bayern, Baden-Württemberg und Nordrhein-Westfalen liegen.
Die Gewerkschaft will damit im Vorfeld der für den 15. Mai geplanten Tarifrunde in Stuttgart noch einmal ihrer Forderung nach einer 'kräftigen Anhebung der Realloöhne' um sieben Prozent Nachdruck verleihen.

Mehr Rente für Trümmerfrauen?

Hf, Bonn
Bundeskanzler Kohl hat aus der Unionsfraktion Vorschläge erhalten, die eine Nachbesserung der Rente für die sogenannten 'Trümmerfrauen' vorsehen. Die dadurch entstehenden Ausgaben würden den Bundeshaushalt - je nach Ausgestaltung - mit schätzungsweise 1,5 bis 2,5 Milliarden Mark jährlich belasten.
Das erste Mal Kindererziehungszeiten bei der Rentenberechnung berücksichtigt. Danach haben Frauen von Jahrgang 1921 an praktisch einen Anspruch auf zusätzliche Rente von monatlich 25 Mark pro Kind. Ältere Frauen (Jahrgang 1920 und älter) gingen bei dieser Neuregelung leer aus. Das hatte heftige Kritik in der Öffentlichkeit ausgelöst.

Labour-Gewinne bei Kommunalwahlen

DW, London
Die regierende Konservative Partei hat in den nahezu landesweiten Kommunalwahlen vom Donnerstag Boden an die oppositionelle Labour Party verloren. Nach der Auszählung von 191 der 209 Wahlbezirke hat die Partei Frau Thatchers in 27 von 72 Städten und Gemeinden die Mehrheit verloren.
Die Kommunalwahl galt als Test für die Popularität der Politik Frau Thatchers.

Neue Regierung in Norwegen

DW, Oslo
Eine Woche nach dem Rücktritt der konservativen Regierung in Oslo hat die Vorsitzende der Sozialdemokratischen Arbeiterpartei, Gro Harlem Brundtland (47), am Freitag die Bildung einer linksgerichteten Minderheitsregierung bekanntgegeben.
Die Regierung umfasst 18 Mitglieder, darunter neben Frau Brundtland sieben Frauen - ein weltweit Rekord. Die Schlüsselpositionen des bislang jüngsten norwegischen Kabinetts bleiben in der Hand von Männern.

Libyscher Konsul ausgewiesen

DW, Madrid
Die spanische Regierung hat am Freitag die 'sofortige' Ausweisung des libyschen Generalkonsuls in Madrid beschlossen. Gleichzeitig gab ein Regierungssprecher die Verhaftung eines spanischen Offiziers bekannt, der Kontakte mit dem libyschen Regime hatte.
Nach Angaben des spanischen Außenministeriums wird der Offizier zusammen mit dem libyschen Diplomat Saad Mohamed Alassam nach Libyen gerufen und dort mit Khadhafi zusammengetroffen.

„DDR“-Friedensgruppen protestieren bei Honecker

21 Unterzeichner verlangen einen „konstruktiven Dialog“
D.D. Berlin
Mehr Reisefreiheit und mehr offene Diskussion haben Mitglieder der autonomen Friedensbewegung in der 'DDR' gefordert. In einer zehn Seiten umfassenden Eingabe an Staats- und Parteichef Erich Honecker sowie an das SED-Zentralorgan 'Neues Deutschland' verlangen die 21 Unterzeichner einen 'konstruktiven Dialog' zwischen Regierung und Bürgern.
Bereits am 2. April ist das Papier, das aus Anlaß des XI. SED-Parteitag verfaßt worden war, abgeschiedet worden, in dem auch die Wirtschaft, Umweltschutz und Bildungspolitik in der 'DDR' kritisiert werden.
Zu den Unterzeichnern gehören der Leiter der Evangelischen Akademie in Magdeburg, Hans-Jochen Tschiche, die Historikerin Ulrike Poppe und Annedore Havemann, die Witwe des Regimekritikers Robert Havemann. Auch die staatlichen Re-

Nebel und Helden über Tschernobyl

Zwei Wochen nach der Reaktor-Katastrophe erzählt die sowjetische Bevölkerung immer noch von kleinen Partisanen, was in Tschernobyl passierte. Berichte über heldenhafte Rettungs-Einsätze bilden dabei einen auffälligen Kontrast zu dem angestrengten Bemühen, normale Alltags-Situation zu verbreiten.

Von R.-M. BORNGÄSSER

Vor dem Kiewer Bahnhof in Moskau drängen sich die Blumenfrauen, blicken Tulpen, Narzissen und Fliederbüsche an. Für die sowjetische Bevölkerung ist der 9. Mai, der 41. Jahrestag des „Sieges über die Faschisten“, ein Feiertag. Gedränge herrscht in der gewaltigen, mit Fächern geschmückten Bahnhofshalle. Eine überlebensgroße Lenin-Figur grüßt die Abfahrenden und Ankommenden in und aus Richtung Ukraine, Bulgarien, Rumänien, Budapest und Wien.

Kiewer Bahnhof - Ausgangspunkt für Tagesreisen und Endpunkt für wochenlange Bahnfahrten. Die Menschenmenge an diesem warmen Montag scheint unbesorgt. Die Reisenden hocken auf ihren sich aufrichtenden Habseligkeiten, schlafen oder dämmern - der Moskauer Besuch hat sich gelohnt, Plastikwägen und Bucksäcke voll Würsten gilt es mit auf die Reise zu nehmen. Milizionäre mit Sprechfunkgeräten wandern durch die Bahnhofshalle.

Auf Gleis 4 rollt der Zug aus Kiew ein. Die Türen öffnen sich. Doch nur eine Handvoll Reisender entsteigt

den Zug. Sie schütteln unwillig den Kopf, als man sie fragt, wie es im Unglücksgebiet von Tschernobyl aussieht. „Alles ist normal“, sagt eine ältere Frau. Ist sie kontrolliert worden in Kiew? Ja, natürlich, entgegen sie, keiner verlasse mehr die Stadt ohne Körperkontrolle. „Nahrungsmittel dürfen wir nicht mehr mitbringen, nicht einmal einen Kuchen“, stößt sie zornig hervor und verschwindet.

Die Milizionäre, die vorher eher gelangweilt die Halle und die Gleise abschnitten, stehen nun wachsam herum, beobachten genau die Ankunft, fragen die Beobachterin, was denn an der „Awarija“, an dem Unglück von Tschernobyl, noch immer so interessant sei. Alles sei doch längst unter Kontrolle.

Mißtrauen gegen offizielle Berichte?

Die kleine Menge der Ankommenden verliert sich schnell im Gedränge. Eine Putzkolonne, stramme, robuste Frauen, dringt in den Zug, um ihn zu reinigen. Auch dies scheint Routine, nichts Außergewöhnliches. Der Schaffner allerdings putzt recht lange und intensiv die Türgriffe seines Waggons. Traut er den „offiziellen Stellungnahmen nicht? Bei Fragen hebt er abwehrend die Hände. Nein, er antwortet nicht. Hat er Furcht? Der alte Mann zuckt die Schultern und verschwindet im Waggon.

Zwei Wochen nach dem Unglück gibt die Moskauer Propaganda in winzig dosierten Portionen Tatsachen bekannt, die man vorher leugnete. So schildert in der „Iswestija“

vom Freitag der Reporter seinen Eindruck von Kiew. In Kiew ist der Verkauf von Süßigkeiten, Eiscreme und Saft im Freien strikt verboten. Nur drinnen, unter Kontrolle, sei der Verkauf gestattet. Nach dieser Aussage setzt er jedoch gleich hinzu, dies seien nur Sicherheitsvorkehrungen, um „sicher, doppelt sicher zu sein“.

Auch die Straßen und Boulevards von Kiew würden ständig mit Wasserfahrzeugen gesäubert. Auf dem Kiewer Marktplatz, wo normalerweise ukrainische Bauern Obst und Gemüse aus ihren Gärten anbieten, herrsche Grabesstille. Verkauf von Nahrungsmitteln sei nur mit besonderer Erlaubnis gestattet. Aber in den Markthallen häufe sich das Fleisch und Gemüse in Mengen. „Hier kann man in Hülle und Fülle einkaufen.“

Kinder allerdings sieht man auch nicht mehr auf den Schulhöfen toben, ebenso liegen die Sportplätze der Schüler wie ausgestorben dar. Lehrer sind verpflichtet, darauf zu achten, daß die Schüler nicht nach draußen gehen. Außerdem wird angeordnet, nur kein Wasser zu trinken, sich öfters die Hände zu waschen und die Schuhe beim Betreten von Räumen auszuziehen. „Alles nur vorbeugende Maßnahmen“, beschwichtigt der „Iswestija“-Reporter.

Welch immense Feuerluft in dem zerstörten Reaktor brodelte, geht aus dem jüngsten Tass-Bericht hervor. Der Hauptmann Nikolaj Antoschkin von der Luftwaffe, der in der „denkwürdigen“ Nacht des 26. April abkommandiert wurde, berichtet, wie er versuchte, mit seiner Hubschrauber-Gruppe mit Sand den glühenden Kra-

ter zu löschen. Mehr als 5000 Tonnen Sand hat er mit den Helikoptern abgeworfen. Der erste Anflug sei der schlimmste gewesen und auch der schwierigste, ehe es gelang, die Sandsäcke richtig auf das brennende Ziel abzuwerfen. Doch bereits am zweiten Tag sei die Gruppe so gelibt gewesen, daß sie 186 Säcke „sicher“ in den Krater abgeworfen habe. Später allerdings hätte man nicht nur einzelne Säcke, sondern jeweils eine Ladung von 18 Sandsäcken auf einmal ausgeklinkt.

1300 Ärzte und Helfer im Katastrophengebiet

Auch die Mediziner vollbringen große Leistungen in dem Katastrophengebiet. 1300 Ärzte und Krankenschwestern, unterstützt von Freiwilligen, arbeiten rund um die Uhr. 240 Rote-Kreuz-Wagen sind ständig im Einsatz. Spezialisten aus Moskau und Leningrad sind in Kiew eingetroffen, um den radioaktiv verseuchten Menschen Rat zu geben. Die schwersten Fälle hat man in Spezial-Kliniken nach Moskau verlegt.

Während nun peu à peu der sowjetischen Bevölkerung das Ausmaß des Unglücks von Tschernobyl mitgeteilt wird, erheben sich Sowjetbürger über den Westen. So schildert in der „Prawda Ukrainija“ eine Frau namens Yatsenko aus Kiew, wie sie am Telefon vom UPI-Korrespondenten Wittington „mißinterpretiert“ worden sei. „Ich finde, daß diese unseriösen Methoden dieses Reporters nicht zur sowjetisch-amerikanischen Verständigung beitragen.“

Im „Knoblauchland“ stinkt es gewaltig

Von PETER SCHMALZ

Aus der Ferne gleichen die Felder einer saftig grünen Wiese, erst beim Näherkommen werden die Millionen von Spinatblättern erkennbar. Das vitaminreiche Gemüse bedeckt Hektar über Hektar des dunklen, nährstoffreichen Chiemgau-Bodens. Strahlen könnte Bauer Franz Schneitzeder über den prächtigen Wuchs seiner Pflanzen, die ihm unabhängig machen von Brüsseler Milchkontingenterungen und sinkenden Getreidepreisen, denn seit Jahren wandert sein Spinat in die Großküche eines Babykost-Produzenten.

Gestern und in den Tagen zuvor hätte der Landwirt ernten müssen. Aber diese Arbeit kann er sich nun sparen, nach der radioaktiven Wolke aus Tschernobyl hat sein Großabnehmer auf die Lieferung aus dem Chiemgau verzichtet. „Was soll ich jetzt machen?“ fragt Schneitzeder ratlos. „In ein paar Tagen ist der Spinat geschossen und wertlos.“

Dennoch rät ihm der Bayerische Bauernverband, das anwachsende Gemüse nicht zu schneiden und auch nicht unterzupflügen. „Die Gemüsebauern sollen die bestrahlten und unverkauflichen Pflanzen stehenlassen, bis der Schaden registriert ist“, erklärte gestern Verbands-Generalsekretär Hartwig Schneider. Und sein Präsident Gustav Söhler fordert unabhängig von internationalen Haftungsfragen ein nationales Sofortprogramm. Allein in Bayern, so rechnet



Der Spinat ist erntereif, doch er bleibt auf dem Feld. FOTO: DPA

der Bauernverband hoch, wird den Gemüse- und Milchbauern durch das sowjetische Reaktorunglück ein Schaden von über 200 Millionen Mark entstehen. Söhler: „Wenn nicht schnell geholfen wird, droht vielen das wirtschaftliche Aus!“

Im „Knoblauchland“, dem traditionellen Gemüsegarten bei Nürnberg, geraten die ersten Betriebe

in Liquiditätsnöte. Bei ihnen sind die Zahlungen an Banken und Lieferanten an die Einnahmen an die Einnahmen geknüpft, die in den Monaten Mai und Juni besonders munter sprudeln.

Die jährlichen Gesamtentnahmen eines durchschnittlichen „Knoblauchland“-Betriebs werden auf 150 000 Mark geschätzt, von denen 40 Prozent in diesen beiden Monaten erzielt werden, wobei der Mai mit 33 200 Mark noch knapp über dem Juni mit 28 700 Mark liegt.

Doch diese Rechnung ist nach Tschernobyl nur noch Makulatur. „Rien ne va plus“ lautet die neue Parole auf dem Gemüse-

markt. Die Verbraucher holen den letzten Kohl aus dem Keller oder greifen zur Konserve. Egal ob Spinat oder Salat, vor deren Verzehr die Behörden warnen, oder ob Wurzelgemüse und Rhabarber, die als unbedenklich gelten - die Hausfrau ist von der Atomangst ergriffen und verhält sich abstriment.

Selbst der Spargel, der in diesen

Tagen im bayerischen Schrobenhausen und in Schwetzingen gestochen wird, findet wenig Anklang, obwohl er unter der Erde wächst und nach Meinung der Strahlenschutzkommission frei ist von Radioaktivität. Tonnenweise verdirbt auch das Gemüse, das bedenkenlos verzehrt werden könnte.

„Nicht einmal Gewächshausgemüse wird uns noch abgekauft“, klagt ein Landwirt. „Uns stinkt's gewaltig.“ Die 250 Betriebe im Nürnberger „Knoblauchland“ befürchten einen Schaden von mindestens acht Millionen Mark, insgesamt rechnen die bayerischen Gemüserzeuger mit einem Verlust von 40 Millionen Mark.

Auf sogar 173 Millionen Mark wird der Schaden bei den Milchbauern geschätzt, die nach der Milchkontingentierung jetzt durch den Reaktorunfall einen zweiten Schlag versetzt bekommen. Bauer Simon Weinhuber aus dem Landkreis Erding rechnet mit einem wöchentlichen Verlust von 2100 Mark. Statt die Kühe kostenlos auf der Weide grasen zu lassen, muß er sie im Stall mit Heu und Silofutter ernähren, wodurch die Tiere auch noch weniger Milch geben.

Die Molkeriebetriebe schwimmen mittlerweile in einem Milchsee und suchen Trocknungskapazitäten schon in Österreich und in der Schweiz. Der deutsche Verbraucher macht einen Bogen um das weiße Getränk, und auch der Export stockt. Italien, das bisher 15 Prozent der bayerischen Milch abnahm, ordert nicht einmal mehr die Hälfte.



Vergangen, aber nicht vergessen: Die blau-weiße Hertha-Fahne weht im überfüllten Berliner Olympiastadion. FOTO: HORSTMÜLLER

Die glücklose Dame Hertha kehrt heim in den Wedding

Der Sturz ist tief, die Trainer ist groß, und der Abschied aus dem Olympiastadion ist schwer: Hertha BSC, der traditionsreiche, erfolgreichste und auch skandalträchtigste Fußballclub Berlins, ist nur noch drittklassig.

Von DIETER DOSE

Frägt ein Berliner Fußballfan den anderen: „Weißt du, warum der Senat die S-Bahn ausbaut?“ Die Antwort: „Damit die Hertha-Anhänger ihre Mannschaft weiter zu Auswärtsreisen begleiten können.“

Aus dem Witz ist bitterer Ernst geworden. Hertha BSC, Berlins berühmtester und erfolgreichster Fußballklub, ist nach dem Sturz aus der Erstklassigkeit nun auch aus der zweiten Fußball-Liga abgestiegen. Der oft als „Flaggenschiff“ des Sports an der Spree apostrophierte Verein ist nur noch drittklassig. Ein Abstieg mit Konsequenzen.

Hertha spielt nicht mehr wie früher in München, Hamburg oder Mönchengladbach oder wie zuletzt noch in Aachen, Kassel oder Braunschweig. Amateur-Oberliga - das heißt Spiele vor der Haustür, für die Fans mit U-Bahn oder S-Bahn erreichbar.

Hertha ist nicht nur aus der zweiten Liga geflogen, Hertha fliegt auch aus dem Olympiastadion. Die Arena mit den 76 000 Zuschauerplätzen - in den letzten Jahren kamen bei den Spielen Herthas allerdings selten mehr als 5000 - war 18 Jahre ohne Unterbrechung Heimstatt der Profimannschaft. Jetzt müssen die Hertha-Kicker umziehen. Die neue Adresse: Osloer Straße im Bezirk Wedding, ein Platz für knapp 3000 Zuschauer. Statt Ehrenloge und VIP-Raum ein Getränkeiosk...

Hertha kehrt „heim“. Denn im ehemaligen Arbeiterbezirk Wedding ist der Verein vor 94 Jahren gegründet worden. „Hertha“ genannt, weil einer der Gründer kurz zuvor mit einem Dampfer gefahren war, der diesen Namen trug. Bis 1963, dem Jahr eines der Bundesliga, spielte Hertha in Wedding. Der berühmte Platz am Gesundbrunnen, im Volksmund „Plumpe“ genannt, wurde 1973 für

6,2 Millionen Mark an eine Wohnungsbaugesellschaft verkauft. Aber nicht einmal dieser Betrag reichte, um den damals mit über sieben Millionen Mark verschuldeten Verein zu sanieren. Bezeichnenderweise lag der alte Hertha-Platz unterhalb der „Millionenbrücke“.

Hertha ein Markenzeichen im deutschen Fußball - lang ist es her. Zwischen 1926 und 1932 stand Hertha sechsmal hintereinander im Endspiel um die deutsche Fußballmeisterschaft. Ein noch heute gültiger Rekord. Viermal hintereinander wurde verloren, doch 1930 und 1931 gewann Hertha den Titel. Sternstunden in der Vereinschronik.

Einer, der bei diesen Triumpfen dabei war, sitzt noch immer regelmäßig auf der Ehrentribüne: Hanne Sobek, Berlins Fußballidol der Vorkriegszeit. Heute 88 Jahre alt. „Ich könnte weinen, wenn ich sehe, was aus Hertha geworden ist“, sagt Hanne.

Als 1963 die Bundesliga aus der Taufe gehoben wurde, war Hertha als einziger Berliner Verein dabei. Nur für zwei Jahre. „Dame“ Hertha avancierte zur „Madame scandaleuse“ im deutschen Fußball und wurde 1965 durch Sportgerichtsentscheidung des Deutschen Fußball-Bundes aus der Bundesliga verbannt. Der Grund: überhöhte und nach dem damaligen Statut nicht zulässige Zahlungen an die Spieler.

Drei Jahre krebste die Mannschaft dann in der damaligen Regionalliga, 1968 gelang der Wiederaufstieg in die Bundesliga. Hertha scheffelte Geld. In kein Stadion strömten so viele Zuschauer wie in das Berliner Olympiastadion. In der Saison 1970/71 insgesamt 737 079. Das ist noch heute Bundesliga-Rekord, ebenso die 88 075, die 1970 zu einem Spiel Herthas gegen den 1. FC Köln kamen. Die Spieler verdienten „Traumgehälter“.

Dennoch gehörten ein Dutzend Hertha-Spieler 1971 zu den Schlüsselfiguren des Bundesliga-Skandals. Sie kassierten von anderen Vereinen Bestechungsgelder und manipulierten Spielausgänge. Den Verein brachte das an den Rand des finanziellen Abgrundes. Die Schulden stiegen auf über sieben Millionen Mark, die Spieler wurden gesperrt.

Mit Georg Kessler (jetzt 1. FC Köln) als Trainer und einer völlig neuen Mannschaft wurde Hertha 1975 sogar Vizemeister in der Bundesliga - der größte Erfolg seit 1931. Das liebste Kind der Berliner Fußball-Gemeinde hatte noch ein paar erfolgreiche Jahre. Doch die permanente Mißwirtschaft in der Vorstandsetage blieb nicht ohne Folgen. 1980 Abstieg aus der Bundesliga, 1982 Wiederaufstieg, 1983 postwendend Abstieg und nun der Sturz in das Amateurlager.

Fehlverkäufe von Spielern, häufige Trainerwechsel, immer weniger werdende Zuschauer - seit 1983 befindet sich Hertha auf rapider Talfahrt. „Ich bin sicher, daß Herthas Aufstieg auch der Stadt Berlin weiter Auftrieb bringen wird“, schrieb der heutige Bundespräsident Richard von Weizsäcker, damals Regierender Bürgermeister, 1982 in sein Grußwort zum 90jährigen Bestehen des Vereins.

Doch da bahnte sich der Abstieg schon an. Sportliche Mißerfolge, steigende Schulden. Derzeit rund drei Millionen Mark. Ein Expräsident sitzt im Knast, weil er als Rechtsanwalt Mandantengelder veruntreut hat. Aus dem Wirtschaftsrat, der Hertha durch seine Bürgerschaften in den letzten Jahren finanziell am Leben hielt, scherte kürzlich einer aus: Bauunternehmer Kurt Franke, eine der Schlüsselfiguren des Berliner Bau- und Korruptionsskandals.

Den „Todesstoß“ erhielt Hertha vor sechs Monaten. Ehe Gastwirt Wolfgang Holst von seinem Amt als Präsident zurücktrat, besuchte er dem Verein noch einen neuen Trainer. Rudi Gutendorf (59) wurde aus Japan importiert. Für den war Hertha die 32. Station seiner Trainerlaufbahn. Mit Gutendorf gab's nur zwei Siege. Vier Runden vor Saisonabschluss wurde Gutendorf gefeuert, aber der als „Wundermann“ geholt Jürgen Sundermann konnte Hertha auch nicht mehr retten.

Hertha am Ende. Die blau-weißen Vereinsfarben mit Trauerflor.

Heute abend im „Aktuellen Sportstudio“ des ZDF wird der neueste Hit als Schläger präsentiert: „Wir sind heiß auf Blau-Weiß 90“. Der Berliner Aufsteiger in die Bundesliga spielt in denselben Farben wie Hertha.

Wenn schon Business, dann Club.

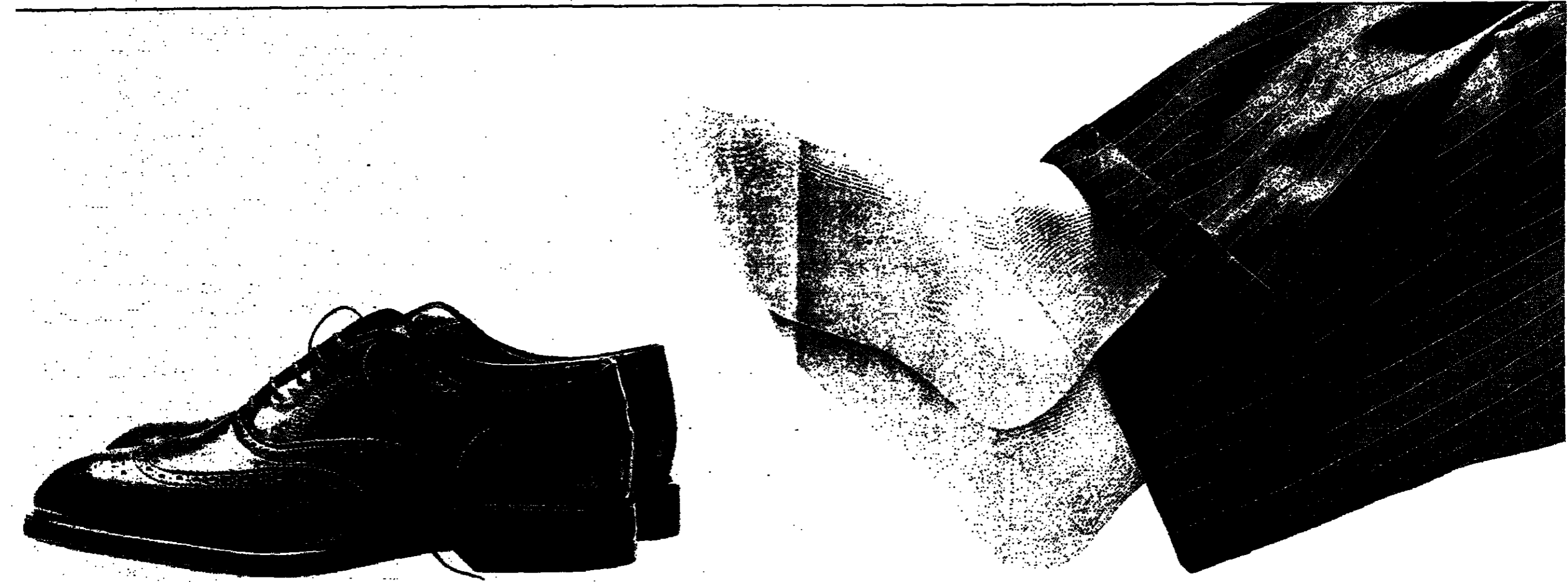

Von einer Business-Class gehobenen Service zu erwarten, ist nicht mehr als selbstverständlich. Schließlich bezahlen Sie dafür. Fragt sich nur, warum Sie dann in den meisten Business-Klassen nicht unter sich sind. Wie der Name schon sagt, ist das

im separaten British Airways Club etwas anders. Auf allen unseren Europastrecken. Denn hier haben Sie in der Tat eine Klasse für sich. Und das ab 1. April nach Großbritannien sogar zum gleichen Preis wie andere Business-Klassen, die Ihnen

diese Sonderleistung, zum Beispiel auf Ihrem Flug nach London, vorenthalten. Daß der British Airways Club-Tarif darüber hinaus auch alle sonst üblichen Vorteile einer Geschäftsklasse umfaßt, versteht sich von selbst.

BRITISH AIRWAYS
Die Airline

Ermittlungen gegen Perschau wurden eingestellt

Die Hamburger Staatsanwaltschaft hat ihre in Verbindung mit der Partei-spendenaffäre gegen den Hamburger Oppositionschef und CDU-Bürgermeisterkandidaten Hartmut Perschau gerichteten Ermittlungen eingestellt.

"Sonnenschein" baut in Bayern

Die Akkumulatorenfabrik "Sonnenschein" will ein drittes Werk für die Fertigung von wartungsfreien Trockenbatterien in Weiden (Oberpfalz) bauen.



neue Werk in Bayern bei einem Investitionsvolumen von 40 Millionen Mark in einer ersten Phase 250 Beschäftigten Arbeit bieten.

DGB erteilt Grünen Abfuhr

Der DGB wird mit den Grünen keinen "offenen Dialog" über deren verfassungspolitische Vorstellungen zu Volksbegehren und Volksentscheid führen.

Führungskräfte nach Berlin

Eine Bildungsstätte für junge Führungskräfte der Bundespost wird auf dem Gelände der früheren dänischen Botschaft im ehemaligen Berliner Diplomatenviertel errichtet.

Schwunglos geht die FDP selbst in heiße Phase des Niedersachsen-Wahlkampfes

Trotz schlechter Umfrage-Ergebnisse nur halbherzige Unterstützung aus Bonn

DIETHART GOOS, Bonn. In fünf Wochen haben die niedersächsischen Wähler nicht nur über die neue Landesregierung zu entscheiden.

Präsidium tagt

Im Gegensatz zu CDU und SPD verzichtet die FDP in der Wahlkampf-Endphase auf einen spektakulären Trommelwirbel.

„Es geht nicht um den Kanzler“

In Hannover erläutert Geißler „Kurswahl“-Entscheidung

MICHAEL JACH, Hannover. Als Folge einer CDU-Niederlage bei der niedersächsischen Landtagswahl würde „ein rot-grün gestuarter Bundesrat die erfolgreiche Wirtschaft, Finanz- und Sozialpolitik“ der Bundesregierung blockieren.

Nach Beratungen mit dem CDU-Landesvorstand über die Strategie für die letzten fünf Wahlkampfwochen machte Geißler deutlich, daß sich für die Union mit der „Kurswahl“-Entscheidung nicht die Frage nach Konsequenzen für Bundeskanzler Helmut Kohl verbinde.

„HB“ - Einzelkämpferin in der FDP

PETER SCHMALZ, München. Den politischen Ruhestand hatte Hildegard Hamm-Brücher anvisiert, wollte mehr Zeit haben für Familie und Freizeit.



H. Hamm-Brücher

Dabei hätten nicht wenige ihrer eigenen Parteifreunde der als scharfsinnige Einzelkämpferin gefürchteten Frau den baldigen Abschied aus der aktuellen Politik durchaus gewünscht.

ren, aber auch in den eigenen Reihen sucht sie gezielt die Fettnäpfchen. Außenminister Hans-Dietrich Genscher, der sie in der Ära Schmidt als Staatsministerin zur Seite hatte, spricht mit ihr nicht mehr.

war, verbindet sie keine Harmonie, wobei der Zwiß den ideologischen Unterschieden entspringt: Brunner bekennet sich uneingeschränkt zur Koalition der FDP mit den Unionsparteien, während Hildegard Hamm-Brücher noch immer den sozialliberalen Jahren nachtrauert.

praktisch nur drei Zuguntern in ihrer Wahlkampfmannschaft, die größere Säle füllen können: Martin Bangemann, Hans-Dietrich Genscher und Otto Graf Lambsdorff.

Genscher hat kaum Zeit

Parteichef Bangemann hat zugleich das riesige Wirtschaftsministerium zu führen. Er entwickelt sich in jüngerer Zeit immer mehr zum Außenhandelsminister und ist nach Ansicht maßgeblicher FDP-Kreise zu viel im Ausland unterwegs.

Auch der frühere FDP-Vorsitzende, Bundesaußenminister Hans-Dietrich Genscher, ist durch Amtspflichten so sehr mit Terminen eingedeckelt, daß ihm nicht genügend Zeit für einen optimalen Wahlkampf einsteht.

Müllöfen explodiert. Probleme in Hessen

dg. Biebesheim

Eine Explosion in der Müllverbrennungsanlage von Biebesheim (Kreis Groß-Gerau) stellt die hessische Sondermüllentsorgung vor neue, noch nicht absehbare Probleme.

Zu der Explosion ist es offenbar bei der Verputzung pastöser Abfälle gekommen, die Gase absondern. Einen Anschlag schloß die Sprecherin ausdrücklich aus.

Für die hessische Sondermüllentsorgung, die wegen der juristischen und politischen Blockade mehrerer geplanter Neudeponien ohnehin unter wachsendem Problemdruck geratet ist, wird ein zusätzlicher Beseitigungsstaus befürchtet.

In Baden-Württemberg konnte die DKP die „politische Isolierung“ durchbrechen

Landes-Verfassungsschutzbericht legt Erfolge der kommunistischen Volksfronttaktik offen

HARALD GÜNTHER, Stuttgart. Dieter Spöri ist alles andere als der „Architekt eines Bündnisses mit Kommunisten“. Dennoch passen gemeinsame Auftritte, wie sie der SPD-Bundestagsabgeordnete und designierte Spitzenkandidat seiner Partei für die baden-württembergische Landtagswahl 1988 bei einem „Hirschschima-Forum“ in Heilbronn mit Funktionären der DKP hatte, vorzüglich in das strategische Konzept von Kommunisten.

Zielpunkt Arbeiter

Gelungen ist ihr dies insbesondere beim Kampf gegen die Nachrüstung der Nato mit atomaren Mittelstreckenraketen.

sucht die DKP nach Erkenntnissen des Verfassungsschutzes, die in der „Friedensbewegung“ erreichte Solidarisierung auf den „Kampf der Arbeiterklasse“ zu übertragen.

Im Fall des Heilbronner „Hirschschima-Forums“ ging die Rechnung zu mindest optisch auf. Neben kommunistischen Funktionären, wie dem DKP-Bundesvorstandsmitglied Karl-Heinz Schröder, traten in den Veranstaltungen am 20. Juli 1985 die sozialdemokratischen Bundestagsabgeordneten Spöri und Hermann Scheer, der stellvertretende SPD-Landesvorsitzende Uli Maurer sowie Baden-Württembergischer DGB-Chef Siegfried Pommerenke auf.

Insofern war das Forum eine durchaus parteibergreifende Sache. Doch die DKP darf sich noch über andere vermeintliche Erfolge ihrer „Volksfront“-Politik freuen.

Off ist nicht klar, wer sich bei solchen Gelegenheiten von wem vereinnahmen läßt. Im Interesse ihrer Bündnispolitik, einem „fundamentalen Bestandteil der Strategie der revolutionären Arbeiterbewegung“, bezieht die DKP laut Verfassungsschutzbericht immer häufiger Positionen, die auch von Demokraten akzeptiert werden können.

Keine Berührungangst

Die Hinterzimmer kollektiver Friedensaktionen sind aber häufig schnell lokalisiert. In vier von fünf Fällen haben die Organisationen in Stuttgart ihre Zelte in der Waiblinger Straße 20a aufgeschlagen.

Vor ziemlich genau einem Jahr hatte der SPD-Landesverband die Bestätigung für gemeinsame Friedensbekennnisse mit Kommunisten erwartet.

Berührungangst im politischen Alltag aber kennt man nicht. „Prinzipiell“, sagt Baden-Württembergischer SPD-Chef Ulrich Lang, haben wir ein negatives Interesse an gemeinsamen Veranstaltungen mit Kommunisten.

War Terrorist Boock nicht voll schuldig?

Revisionsprozeß vor dem Stuttgarter Oberlandesgericht

WERNER KAHL, Bonn/Stuttgart. Der Schuldprozeß für die Verbrechen als Mitglied der linksradikalen „Rote Armee Fraktion“ (RAF) ist rechtskräftig, strittig dagegen die Frage vermindelter Schuldfähigkeit.

an der Ermordung Schleyers am 18. Oktober 1977. Eine von Boock 1985 eingelegte Verfassungsbeschwerde ist vom Bundesverfassungsgericht nicht zur Entscheidung angenommen worden.

In erster Instanz der Lüge überführt

In der ersten Instanz war Boock, Jahrgang 1951, nach Auffassung der Richter überführt worden, daß er mehrfach die Unwahrheit sagte, um sich seiner Verantwortung zu entziehen.

Bei den Morden 1977 handelte es sich nach Feststellung der Verfassungsrichter um kollektive generalstabsmäßige Vorbereitungen.

Karlsruhe widerlegte Zweifel an Schuldprozeß

Beim Schuldprozeß gingen die Richter gemäß dem Ermittlungsergebnis der Generalbundesanwaltschaft davon aus, daß Boock an folgenden Verbrechen beteiligt war:

- an der Ermordung des Bankkaufmanns Jürgen Ponto am 30. Juli 1977;
an dem versuchten Raketenanschlag auf die Bundesanwaltschaft in Karlsruhe am 25. August 1977;
an der Entführung des Präsidenten des Bundesverbandes der deutschen Industrie (BDI), Hans Martin Schleyer, und der Ermordung seiner vier Begleiter in Köln am 5. September 1977 sowie

Teilnahme Blüms an DGB-Kongreß noch fraglich

D. G. Bonn

Offiziell spricht man im Bonner Kanzleramt weiterhin von Terminschwierigkeiten, die es dem Regierungschef unmöglich machen, am kommenden Sonntag in Hamburg an der Eröffnung des 13. Ordentlichen DGB-Bundeskongresses teilzunehmen.

„Nun stellen Sie sich vor, Ernst Breit attackiert in seiner Eröffnungsrede wie auf der Kundgebung zum 1. Mai und bei vielen anderen Gelegenheiten die Bundesregierung und den Kanzler persönlich, und Helmut Kohl hat dann nicht mal Gelegenheit, darauf zu antworten.“

Auch Wirtschaftsminister Martin Bangemann reist nicht zum DGB-Kongreß nach Hamburg. Er hat wie der Kanzler Terminprobleme für die Absage genannt. Noch ist offen, ob Arbeitsminister Norbert Blüm als einziges Regierungsmitglied teilnehmen wird.

SPD von
hinterwa
r Abrecht



Wieviel darf ein Medikament kosten, das Ihnen eine Operation erspart?

Eigentlich ist es nicht mit Geld aufzuwiegen. Wenn eine kleine Pille aus der Pharmaforschung die bittere Pille einer Operation ersetzt, ist das ein unbezahlbarer Dienst an Ihrer Gesundheit.

250 Millionen Mark kostet es im Schnitt, bis wir ein Medikament nach unseren strengen Maßstäben getestet haben und die Zulassung vom Bundesgesundheitsamt erhalten.

Mit der Entwicklung sind unsere Forscher oft bis zu 12 Jahren beschäftigt. Und danach geht die Forschung weiter: 30 Millionen Mark investieren wir z.B. jährlich in eines unserer Herz-Kreislauf-Präparate.

Pharmaforschung ist unverzichtbar. Aber wie lange können wir sie noch finanzieren?

Deutschland, die „Apotheke der Welt“, ist international vorn.

Nur so lange allerdings, wie unsere Pharmaforschung finanzierbar bleibt.

Denn die Forschung finanzieren wir aus den Erlösen unserer Medikamente.

Von den 20 Jahren Patentschutz in Deutschland bleiben uns jedoch – nach Zulassung des Präparates – oft kaum 8 Jahre Restlaufzeit.

Selbst angemessene Erlöse können eine Viertelmilliarde Forschungskosten in dieser Zeit nicht ausgleichen. Zumal neue Medikamente mehrere Jahre brauchen, um sich am Markt durchzusetzen.

Nach Ablauf der Patentschutzzeit kann jeder auf unsere Zulassungsunterlagen (Ergebnisse der pharmakologisch-toxikologischen und der klinischen Prüfungen) Bezug nehmen – und unsere langjährige Forschungsarbeit kostenlos nutzen.

Um Ihre Gesundheit morgen zu sichern, muß unsere Forschung heute besser geschützt werden.

Darum fordern wir – nach Zulassung durch das Bundesgesundheitsamt – einen Schutz von mehr als 10 Jahren für das neue Medikament. Damit unsere Forschung finanzierbar bleibt.

Ihrer Gesundheit zuliebe.



Unsere Forschung schützt Ihr Leben. Wer schützt die Forschung?

Frankreich spricht von deutscher Hysterie

Diskussion um die eigenen Kernkraftwerke setzt langsam ein... Die neueste Nachricht, daß die französischen Atombombenversuche im Südpazifik in dieser Woche wieder aufgenommen wurden...

Israel will sich gegen den Terror Syriens wehren

Die amerikanische Fernsehgesellschaft CBS hält es unter Berufung auf Geheimdienstquellen für möglich, daß Israel einen militärischen Schlag gegen Syrien führen könnte...

Die Innenminister diskutieren jetzt über einen „zivilen Alarmplan“

Folgen des Reaktorunfalls von Tschernobyl decken Mängel des deutschen Zivilschutzes auf... Die Folgen des sowjetischen Reaktorunglücks haben die Schwächen des Zivilschutzes in der Bundesrepublik Deutschland offenbart...

Genscher lädt Frau Aquino nach Bonn ein

Bundesaußenminister Hans-Dietrich Genscher ist mit der Absicht aus Manila zurückgekehrt, sich für eine wirtschaftliche Unterstützung der Philippinen durch die Bundesrepublik Deutschland und die Europäische Gemeinschaft einzusetzen...

2. Liga Köln: Chancen stehen 70:30 für Dortmund

DW Köln... Trainer Hannes Linßen sprach beeindruckt von einem „Wunder“, Präsident und Mäzen Jean Löning (51) versuchte sich vergebens zu beruhigen...

FUSSBALL / WM-Test gegen Jugoslawien Littbarski skeptisch, Völler hoffnungsvoll

DW/sid, Malente... „Im Angriff kennen wir die geringsten Probleme“, - diesen Satz hat Franz Beckenbauer in der Vergangenheit so oft formuliert als wolle er die Aussage für immer festschreiben...

Steffi Graf - Profispielnerin in der Regionalliga

Spielbeginn mit der Standardformulierung, die zu ihrem Leben gehört, die sie aber nur noch selten in deutscher Sprache vernimmt... „Null beide im ersten Satz, Aufschlag Fräulein Graf.“

CDU würdigt den Theologen Barth

Den evangelischen Theologen Karl Barth, der an diesem Samstag 100 Jahre alt geworden wäre, hat der Evangelische Arbeitskreis der CDU/CSU (EAK) geehrt...

Saar-CDU denkt an Ausstieg

Der saarländische CDU-Landesvorsitzende Peter Jacoby hat die Unionsparteien - im Gegensatz zur Aufassung von Bundeskanzler Helmut Kohl - zum Nachdenken über einen eventuellen Ausstieg aus der Kernenergie aufgefordert...

Table with 2 columns: Team, Goals, Points. Lists results for various football teams in the 2. Liga.

Die Mannschaft... Der 30 Jahre alte Münchner Vorstopper Norbert Eder bestreift morgen sein erstes Länderspiel...

SPORT-NACHRICHTEN

Bruch mit Schuster... Barcelona (sid) - Der endgültige Bruch zwischen dem FC Barcelona und dem ehemaligen deutschen Fußball-Nationalspieler Bernd Schuster steht unmittelbar bevor...

BOXEN / WM

Punktsieg für Künzler... 6000 Sitzplätze wurden in der riesigen Messehalle des Convention-Centers im amerikanischen Spielerparadies Reno installiert...

TENNIS

Unsicherer Boris Becker... Dreimal schlecht gespielt, dreimal ohne Satzverlust gewonnen: Boris Becker steht nach einem 7:5, 7:5-Sieg über den Argentinier Horacio de la Pena im Viertelfinale des Turniers der Meister in Forest Hills...

ZAHLEN table listing tennis statistics for various players and tournaments.

Boxen / WM... Der Amerikaner schlug in seinem ersten WM-Kampf den Taiwaner Ernest Li Lee bereits in der ersten Runde k.o., doch Künzler fürchtet dessen gefährlichen linken Haken nicht...



Flexibles Berufsbild

Wb. — Das Problem ist nicht neu: Die Ausarbeitung neuer Berufsbilder, ihre Abstimmung zwischen den verschiedenen berufständischen, industriellen und staatlichen Gremien und schließlich ihre Einführung in die Praxis dauern häufig so lange, daß der Lehrplan schon beinahe wieder veraltet ist, wenn er in die Ausbildungspraxis umgesetzt ist. Die Ausbildungsexperten der Chemie und ihrer Gewerkschaft haben sich dazu etwas einfallen lassen, nicht zuletzt unter dem Zwang der rasch fortschreitenden Verfahrens- und Labortechnik in ihrer Branche.

Um der langwierigen Prozedur zu entgehen, werden die offiziellen Ausbildungsrahmenpläne durch "Erläuterungen" ergänzt. In diesen Erläuterungen werden die Rahmenpläne konkretisiert. Sie sollen aber nicht mehr Gegenstand der staatlichen Rechtsordnung sein, sondern zwischen den Sozialpartnern frei vereinbart werden. Das Modell bietet sich auch für andere schnelllechtige Branchen an wie die gesamte Elektronik, aber auch den Maschinenbau oder gar das Elektrowerk.

Es birgt allerdings eine Gefahr: Wenn die Erläuterungen nicht in allen Fällen bundeseinheitlich verabschiedet werden, ist die Gleichheit der Berufsausbildung durch und quer durch die Republik dahin.

Das aber ist bislang eine der Stärken des einheitlichen, dualen Ausbildungssystems. Wer in Hamburg den Beruf des Drehers gelernt hat, ist auch in München voll einsetzbar. Wer daran rüttelt, macht auch noch den Rest an Arbeitnehmer-Mobilität zunichte.

Vernebelung

ed. — Es ehrt die wackeren Herren aus dem Bundesfinanzministerium, wenn sie sich der Wahrheit verpflichtet fühlen. So haben sie denn, drängenden Fragen einer Nachrichtenagentur ausgesetzt, schließlich die irreführenden To-kio-er Berichte über eine angebliche japanisch-deutsche Absprache über gemeinsame Interventionen zwecks Verhinderung einer weiteren Dollarabwertung gegenüber dem japanischen Yen und der Mark nicht bestätigt. Auf einem anderen Blatt steht, ob das taktisch klug war. Ein „no comment“, das einzige, was die Bundesbank zu den Berichten über den Interventions-Schulderschluß übrig hat und das den nervösen Devisenakteuren nicht den Glauben an eine solche Absprache nimmt, wäre besser gewesen. Denn es hätte vielleicht mit zu einer vorübergehenden Stabilisierung des Dollars beitragen können. Derartige taktische Vernebelungsmanöver sollte man als durchaus legitim ansehen, wenn sie nützlich sind. Und ein Abbremsen der Dollarabwertung gegenüber der Mark liegt schließlich im deutschen Interesse.

LEBENSVERSICHERUNG / Durchweg positive Reaktionen auf das neue Tarifwerk

Verbraucherverband moniert: Es ist unklar, was unter dem Strich bleibt

HARALD POSNY, Bonn
Die Verjüngungskur der deutschen Lebensversicherung ist — so wenig spektakulär sie auch ausfiel — von Sprechern des Verbraucher- und Versicherungsschutzes einhellig begrüßt worden. Beim Deutschen Versicherungsschutzverband zeigte man sich mit den Neuerungen ebenso zufrieden wie bei der Arbeitsgemeinschaft der Verbraucherverbände (AGV). Beide Organisationen gehören auch dem Versicherungsbeirat beim Bundesaufsichtsamt für das Versicherungswesen (BAV) an.

Die Neuerungen waren sämtlich im „Wunschskatalog“ der AGV enthalten. Beim Rückkaufwert würde es die AGV nach den Worten der Justiztätin Gabriele Erkelenz begrüßen, wenn neben den zwei ins Auge gefaßten Rückkauf-Modellen nicht noch andere Versionen angeboten würden, die die Vergleichbarkeit unter den Versicherungsgesellschaften erschwerten. Die neuen Sterbetafeln hält die AGV für sachgerecht, der neue Rechnungszins von 3,5 Prozent hätte schon wegen der „Langläufer“ unter den Verträgen höher ausfallen können. Noch zu wenig präzise erscheint Frau Erkelenz die Aussagen des Vorsitzenden des Verbands der Lebensversicherungen, Hubert Pestenhof, zur Frage, was die Neuerungen „unter dem Strich“ für die Versicherten bringen.

Deutliche Zurückhaltung zeigt die AGV bezüglich der Überschusspraxis der Versicherer. Hier erwartet, so fordert die AGV, daß aus den übermäßigen Rückstellungen für Beitragsrückstellungen mehr als bisher ausgeschüttet wird. Hier war mir Herr Pestenhof auch noch so vage: „Hier müßten auf jeden Fall die Aller-

trage ebenso angemessen berücksichtigt werden wie die Kunden, die vor Ende ihres Vertrags sterben.“
Zwiespältig ist die Haltung des Bundesverbandes Deutscher Versicherungskaufleute (BVK), der Ständesorganisation von rund 16 000 freiberuflich tätigen Versicherungsgesellschaften. Ihr Präsident Max Engl begrüßte gegenüber der WELT zwar die „längst notwendige Aktualisierung von Rechnungszinsen und Sterbetafeln“, sieht jedoch nach wie vor die neue Regelung des Rückkaufwerts von Verträgen, die vor Ende der vertraglich vereinbarten Laufzeit gekündigt werden, „als das kleinere Übel“.

Engl: „Uns wäre lieber gewesen, man hätte auf jedes Antragsformular dick aufgedruckt: Keine Rückzahlung von Prämien in den ersten drei Jahren des Vertrags.“
Schließlich gehe dem Vertragsabschluss nicht nur eine eingehende Beratung, sondern auch eine umfassende Versorgungsanalyse und Rentnerberechnung voraus. Zufrieden sei der BVK, mit Engl selbst im BAV-Beirat vertreten, daß die BGV-Regel der sofortigen Fälligkeit der Provision bei Vertragsabschluss weiter gilt. Die „Nachhaftung“ des Außendienstes für gekündigte Verträge greife nur in Form von Rückzahlung der Abschlussprovision an die Versicherungsgesellschaft, nicht als über Jahre gestreckte Provision für gutes, kündigungsfestes Geschäft. Dies werde künftig von den Versicherern zusätzlich honoriert. Die Rückzahlungsdrohung gelte im übrigen nur den „herumziehenden Kolonnen“, nicht dem bodenständigen Agenten.
Sorge bereitet Engl, daß sich seit Wochen und Monaten die Beratungsgespräche ohne Abschluß häufen. Die Altkunden fragen nach der Zukunft ihrer Verträge, potentielle Neukunden fragen, ob sie mit dem Abschluß bis zum Frühjahr 1987 warten sollten, wenn auch die letzten Einzelheiten der Neuregelungen bei den Versicherern festgelegt sind. Engl: Das kann für uns eine erhebliche Durststrecke bedeuten.
Gestiegener Rechnungszinssatz und neue Sterbetafeln werden die Prämien für Lebensversicherungen senken und dabei die garantierte Leistung zu Lasten der von Gesellschaft zu Gesellschaft unterschiedlichen (nicht garantierten) Überschussanteile erhöhen. Das wird bei Kapitalversicherungen bei gleicher Versicherungs-summe einen Prämienrückgang von sieben Prozent (Männer) oder rund zehn Prozent (Frauen) bewirken. Bei Risikoversicherungen dürften die Prämien um 15 (Männer) und 30 Prozent (Frauen) sinken.

VERBRAUCHER

Steigende Nachfrage nach Tiefkühlkost und Konserven

H. HILDEBRANDT, Bielefeld

Noch ist kein Freilandalat für Spinat aus deutschen Anbaugeländen auf dem Markt, die derzeit angebotene Ware stammt ausschließlich aus Gewächshäusern und zwar vorwiegend aus Belgien und den Niederlanden. Es besteht also kein Grund zur Besorgnis. So lautet eine Mitteilung der AVA AG, Bielefeld, in ihren SB-Warenhäusern und Supermärkten ausgehängt. Genutzt hat diese sachliche Aussage allerdings wenig, die Verkaufsstellen meldeten in den letzten Tagen einen Umsatz mit Frischgemüse „gleich null“. Der Großmarkt Bielefeld bestätigte diese Tendenz, hier ging der entsprechende Umsatz um etwa 50 Prozent zurück, von einem Sprecher des Marktes so kommentiert: „Die Verbraucher sind äu-ßerst verhalten und total verunsichert.“ Von dieser Kaufzurückhaltung profitiert zur Zeit der Umsatz mit Konserven und Tiefkühlprodukten, darunter vor allem Spinat und Kräuter, die auf der Tabuliste übervorsichtiger Landesregierungen an der Spitze standen. Auf sie setzte auf dem Höhepunkt der Alarmmeldungen ein Run ein. So rechnet die Langnese-Iglo GmbH, Hamburg, für die nächste Zeit mit einem Nachfrage-schub nach Tiefkühlgemüse, vor allem nach Spinat.

Am gravierendsten die Folgen im Bereich der Frischmilch. Hier sprechen die Erzeuger und Verarbeiter geradezu von hysterischen Reaktionen in den Amtsstuben bestimmter

Behörden. So stößt das Verbot der Ausgabe von Schulkosten in Nordrhein-Westfalen bei den Molkereien auf Unverständnis, zumal derzeit überhaupt noch kein Milchvieh auf den Weiden zu finden ist. „Unsere Messungen ergaben gestern eine Strahlenbelastung von durchschnittlich zehn bis 20 Becquerel“, sagt der Sprecher der Milchwerke Westfalen in Herford, „aber noch gilt das Ausgabeverbot in Nordrhein-Westfalen. Wir haben uns dem wider besseres Wissen freiwillig angeschlossen, um uns nicht Profitgier auf Kosten der Gesundheit nachsagen zu lassen, aber die niedersächsischen Schulen, die wir auch beliefern, haben dafür kein Verständnis.“

Die Anti-Frischmilch-Parolen in Nordrhein-Westfalen haben denn auch zu erheblichen Umsatzrückgängen in diesem Bereich geführt. Diese lagen vor wenigen Tagen nach übereinstimmenden Berichten aller Handelsformen bei 60 bis 70 Prozent. Der Absatz mit H-Milch und auch mit Trockenmilch hat davon allerdings deutlich profitiert. „Jetzt wird plötzlich wieder Milchpulver verlangt“, berichtet ein Einzelhändler im Raum Osnabrück.

Inzwischen stabilisiert sich die Lage jedoch, sogar der Milchumsatz steigt, der Handel formuliert vorsichtig: „Die Lage ist fast wieder normal.“ Auf die Aufhebung des Frischmilchverbots durch die Düsseldorf-Landesregierung wird allerdings noch gewartet.

Degenerierter Föderalismus

Von OTTO WOLFF VON AMERONGEN

Otto Wolff von Amerongen ist Präsident des Deutschen Industrie- und Handelsstages (DIHT)

Wird der Föderalismus in der Bundesrepublik Deutschland einem „Föderalismus“ degenerieren? Diese Frage stellt sich immer sehr angesichts der vielfältigen regionalen Aktivitäten. Beide Begriffe unterscheiden sich nur durch ein B: heint für einen Vorgang zu stehen, man überspitzt als Regionalaktivismus apostrophieren könnte.

Föderalismus als politisches Strukturprinzip soll die Machtverteilung in einer gestuften Ordnung regeln und zwar so, daß der Individualität der einzelnen Regionen der Vorrang vor dem Ganzen gegeben wird. Die Teilbereiche bleiben jedoch in dem Größeren eingebunden. Föderalismus ist in diesem genau das Gegenteil von Zentralismus, bei dem sich die Akteure unter Umständen gegenseitig neutralisieren.

Wie sieht die Realität der von den Bundesländern verantworteten Wirtschaftsförderung aus? Nach den Spielregeln unserer Verfassung ist die regionale Wirtschaftspolitik Ländersache. Die Ministerpräsidenten haben damit in einer Chance-Risiko-Position, wobei sie regionale Wirtschaftspolitik als Industriepolitik für ihr Bundesland interpretieren. Ihr Risiko besteht darin, daß Nichtstun als Stendium ausgelegt wird mit der Gefahr eines psychologisch schlechten Wirtschaftsklimas. Dieser Fall kann vorkommen. Die Chance besteht darin, sich in der Konkurrenz der Regionen erfolgreich zu behaupten. Dagegen ist so lange nichts einzuwenden, wie man mittels origineller, marktkonformer Lösungen die Investitions- und Beschäftigungsbedingungen am Standort verbessert.

Die Originalität erschöpft sich aber leider allzu häufig in subventionsträchtigen Maßnahmen, wobei dann auch noch das politische Profil des Mächers eine Rolle spielt. So versucht man dem Bund die Show zu stellen, indem man Bundesprogramme etwas Länderspezifisches draufsetzt. Mit Hinweis auf andere Länderprogramme werden eigene Maßnahmen initiiert, woraus letztlich nur ein gegenseitiges Aufschaukeln folgt.

Außenwirtschaftliche Aktivitäten haben im Prinzip zweifelslos eine nicht hoch genug einzuschätzende politische Türöffnerfunktion. Sie erleichtern den Unternehmen das Eintritten auf fremden Märkten, tragen so-

mit zur Entwicklung der Handelsbeziehungen bei, besonders mit Staathandelsländern. Dies gelingt um so mehr, wenn ein Mindestmaß an Transparenz und Koordination der unterschiedlichsten Aktivitäten von Bund und Ländern sichergestellt ist. Ansonsten tritt das ein, was man tunlichst vermeiden sollte: Je nachdem, ob und in welchem Umfang einzelne Bundesländer in Eigenregie Auslandsförderung betreiben sowie Exportförderungsprogramme anbieten, werden die bei ihnen ansässigen Unternehmen entweder begünstigt oder benachteiligt.

Innerhalb der Bundesrepublik bestehen damit auf diesem Feld unterschiedliche Startchancen. Abgesehen von dieser Wettbewerbsverzerrung, die man mit Blick auf die internationale Ebene erübeln und beklagen kann, werden die angebotenen Programme — wie stets, wenn die sichtbare Hand des Staates die unsichtbare Hand des Marktes aus vermeintlich höherer Einsicht dirigieren will — die Gefahr von Fehlinvestitionen.

Als ein Ärgernis entpuppen sich mittlerweile die spesenrendenden Auslandsreisen jener, die für die Begründung ihrer Dritt-Urlaubsreise so etwas wie eine neomerkantillistische Ader entdecken. Und damit meine ich nicht nur die offiziellen Reisen, sondern auch die halbamtlichen, wo sich amtliche und verbandsmäßige Gruppierungen zusammenschließen, um zu reisen. Bei der ersten Kontaktaufnahme dürfte das Interesse der Gastgeber noch ungebrochen sein. Aber was sollen etwa die mit der hierigen Thalländer davon halten, wenn verschiedene deutsche Wirtschaftsdelegationen in immer kürzer werdenden Zeitabständen bei ihnen auftauchen, sich gut unterhalten lassen und dabei stets die gleichen, allmählich anfeindenden Fragen stellen? Die so Begünstigten werden sicherlich irritiert sein, werden nach dem x-ten Besuch schließlich nicht mehr wissen, wer aus welcher deutschen Provinz kam.

Was bringt es also, wenn jede Länderdelegation ihr Markenzeichen einführen will, letztlich aber nur das Image aller angekratzt wird und das Ganze noch Geld kostet? Besser wäre es, wenn die Bundesländer ihre jeweiligen Stärken geschlossen in einem „Sortiment“ vorführen würden. Durch die darin liegenden Verbund-

Fortsetzung Seite 10

AUF EIN WORT



„Eine nachhaltige Beschneidung der Subventionen, die ja vor allem Dingen im steuerlichen Bereich erfolgen müßte, können wir uns erst für die nächste Legislaturperiode vorbehalten. Alles andere wäre nicht realistisch.“

Manfred Carstens, Ministerpräsident des CDU/CSU-Bundeslagers.
FOTO: JUPP DARCHINGER

Berlin: Industrie bleibt optimistisch

th. Berlin
Die Berliner Industrie und auch der Einzelhandel beurteilen ihre Geschäftsaussichten unverändert positiv. Das ergab eine Umfrage der Industrie- und Handelskammer. Zwar hat sich das Geschäftsklima in der Industrie leicht abgekühlt, die Erwartungen über die konjunkturelle Entwicklung wurden jedoch nicht beeinflusst. Jeder dritte Industriebetrieb bezeichne die Geschäftsentwicklung als gut. Lediglich der Berliner Großhandel ist nach der enttäuschenden Umsatzentwicklung im ersten Quartal skeptischer, ob sich die Konjunkturerholung fortsetzen wird.

UNTERNEHMEN

Die Ertragslage hat sich wieder spürbar verbessert

HH. Bonn
Die Ertragslage der deutschen Unternehmen hat sich nach Einschätzung des Instituts der Deutschen Wirtschaft (IW) in den letzten Jahren „fühler gebessert“. Zwar sei das Renditeniveau aus der Vollbeschäftigungszeit „noch längst nicht wieder erreicht“, doch sei die Investitionskonjunktur bereits angesprungen. Das erhöhe 1986 die Chancen für einen weiteren Beschäftigungsaufbau.
Die Wende bei Unternehmensgewinnen sei 1983 nach einer rund zehnjährigen Durststrecke eingeleitet worden. 1984 hätten die Unternehmen einen gegenüber dem Vorjahr um 32 Prozent höheren Nettogehalt überschüssig erzielt. Steigende Aktienkurse, die anhaltende Börsenhäufung und einige gute Unternehmensabschlüsse deuteten darauf hin, daß sich der Gewinnanstieg auch 1985 fortsetzen werde.
Allerdings überzeichneten die Stei-

gerungsraten der Gewinne das Bild, wie IW zu bedenken gibt: Sinkt der Ertrag zum Beispiel von 1000 auf 500 Mark, beträgt der Rückgang 50 Prozent. Steigt der Gewinn wieder auf 1000 Mark, entspricht dies einer Steigerung um 100 Prozent. Daher empfiehlt das IW eine Orientierung an anderen wirtschaftlichen Größen, zum Beispiel am Nettoeigenkapital oder am Nettoumsatz.
So habe 1984 die Umsatzrendite in Industrie- und Handelsunternehmen zwei Prozent betragen, 1980 seien es immerhin noch 2,2 Prozent gewesen. Im Vergleich mit dem goldenen 60er Jahren, in denen nahezu Vollbeschäftigung herrschte, fehlten 1984 sogar noch rund 45 Prozent am Renditepotential. Umgekehrt heißt das: Bei gleichbleibenden Umsätzen müßten sich die Unternehmensgewinne noch fast verdoppeln, um das Durchschnittsniveau der 60er Jahre zu erreichen.

BÖRSENWOCHE

Käuferstreik aus Furcht vor weiterem Dollarverfall

cd. Frankfurt
Diese Börsenwoche war kurz, aber schmerzhaft. Ein knapp vierprozentiger Indexverlust — der WELT-Index sank von 288,77 auf 287,01 Punkte — geht doch schon etwas über den Rahmen hinaus, in dem sich sonst üblicherweise die wöchentlichen Schwankungen bewegen. Allerdings tröstet sich die meisten Börsianer damit, daß die Kursverluste nicht die Folge massiver Abgaben waren, sondern eines Käuferstreiks. Nicht selten gingen Kurse schon beim Angebot von lumpigen 50 Aktien um 5 Mark oder mehr zurück, weil das nächste Kauflimit im Orderbuch des Maklers so niedrig war und niemand aus der Kulisse Lust hatte, mehr zu zahlen.
Aber warum streiken die Käufer, wo doch von allen Seiten versichert wird, das wirtschaftliche Umfeld und alles mögliche andere spräche für einen Aktienkauf? Natürlich, die Angst vor einem weiteren Rückgang des

Dollarkurses stört. Immerhin erkennt man ja am Rückgang der Auslandsbestellungen, daß der höhere Wechselkurs der Mark den deutschen Export zu bremsen begonnen hat, und das wird, wenn sich der Trend fortsetzt, nicht ganz ohne Einfluß auf die Konjunktur bleiben. Auch der Wiederanstieg der Zinsen paßt nicht ganz ins Konzept einer freundlichen Börsen.

Schließlich hinterlassen auch die Aufreglichkeiten nach dem Atomunglück ihre Spuren. Verängstigte Börsianer fragen sich, ob etwa die Preise wieder zu steigen beginnen, wenn Teile der Ernte vernichtet werden. Dann wäre auch ein weiterer Zinsanstieg programmiert, so fürchten sie. Ob die Politiker wohl bald begreifen, welchen Unsinn sie mit der Verbreitung von Atomangst anrichten? Man kann es nur hoffen. Dann wird es vielleicht auch an der Börse wieder besser aussehen.

WIRTSCHAFTS JOURNAL

Besserung auch beim Handwerk erwartet

Friedrichshafen (dpa/VWD) — Bundeswirtschaftsminister Martin Bangemann ist der Ansicht, daß die positive wirtschaftliche Entwicklung auch am Handwerk nicht vorbeigegangen ist. Auf dem 87. Verbandstag des Deutschen Dachdeckerhandwerks sagte der Minister gestern, das Handwerk profitiere von der Belebung des Investitionsgüterbereiches und zunehmend auch von dem konjunkturellen Anstieg der Verbrauchernachfrage. Bangemann kritisierte erneut die Gewerkschaften. Wer über Jahrzehnte die Sockelbeträge anhebe und die Löhne der unteren Lohngruppen überzogen gesteigert habe, der habe einen ganz aktiven Beitrag zur Arbeitslosigkeit geleistet.

ERP-Mittel aufgestockt

Bonn (AP) — Die ERP-Mittel zur Förderung der Wirtschaft im Bundesgebiet und Berlin sollen im kommenden Jahr um 340 Mill. DM von 4,6 Mrd. DM auf 4,94 Mrd. DM aufgestockt werden. Das geht aus dem Entwurf des ERP-Wirtschaftsplanungsgesetzes 1987 hervor. Für Förderungszwecke im Bundesgebiet sind mehr als 3,47 Mrd. DM eingeplant, für Berlin 665 Mill. DM.

Mehr Dienstleistungen

Nürnberg (AP) — Einen anhaltenden Trend zu Dienstleistungen und zu höheren Anforderungen an die berufliche Qualifikation erwartet der Bericht „Arbeitskräftestruktur 2000“ der Bundesanstalt für Arbeit in Nürnberg, der gestern veröffentlicht wurde. Die Studie schätzt, daß gegen Ende dieses Jahrtausends drei Viertel gegenüber heute zwei Drittel aller Tätigkeiten auf Infrastrukturaufgaben und Dienstleistungen entfallen werden.

Japan: Weniger Wachstum

Tokio (dpa/VWD) — Drei japanische Großbanken haben in dieser Woche Prognosen veröffentlicht, nach denen das Wirtschaftswachstum in Japan im laufenden Jahr deutlich unter drei Prozent bleiben wird. Die Fuji Bank erwartet ein reales Wachstum von nur 2,2 Prozent, die Sumitomo Bank 2,5 Prozent und die Industrial Bank of

Japan 2,7 Prozent. Alle Vorhersagen liegen deutlich unter der zu Jahresbeginn veröffentlichten Regierungsprognose von vier Prozent und unter der letztjährigen Wachstumsrate von rund 4,2 Prozent.

Drupa: Rekordergebnis

Düsseldorf (dpa) — Strahlende Ge-sichter bei Ausstellern und Messegesellschaft zur Halbzeit der Drupa — 9. Internationale Messe Druck und Papier — in Düsseldorf. Bereits acht Tage nach Messebeginn wurden mit 175 000 Besuchern 30 000 mehr gezählt als im Vergleichszeitraum der letzten Drupa vor vier Jahren. Besonders positiv vermerkt die 1449 Aussteller aus 33 Staaten, daß sich der Anteil der „Privatbesucher“ von zwölf Prozent bei der Drupa '82 auf jetzt sechs Prozent halbiert hat. Erfreulich auch der Anteil der ausländischen Besucher, der von 47 Prozent (1982) auf über 50 Prozent anstieg.

Stark überzeichnet

Frankfurt (DW) — Die zum Kauf angebotenen Aktien im Wert von 13,35 Mill. DM der Traub AG sind — wie die Deutsche Bank als Federführerin des Bankenkonsortiums mittelt — stark überzeichnet. Die Verkaufsfrist wurde deshalb im Einvernehmen mit der Gesellschaft gestern vormittag beendet.

Teufel steckt im Programm

Ulm (dpa/VWD) — Nicht alle Computerprogramme arbeiten nach einer jetzt abgeschlossenen Güteprüfung fehlerfrei. Nach Angaben der in Ulm ansässigen „Gesellschaft zur Prüfung von Software“ sind die Produkte oft „erschreckend fehlerhaft“. Keines der geprüften Programme habe so gearbeitet wie es sollte. Die Programme seien zudem häufig „wenig robust“ gegenüber fehlerhaften Eingaben.

Wochenausweis

	30.4.	23.4.	11.3.
Netto-Währungsreserve (Mrd. DM)	62,6	57,6	66,3
Kredite an Banken	102,7	98,6	105,7
Wertpapiere	4,4	4,4	4,5
Bargeldumlauf	114,8	110,8	114,6
Einkl. v. Banken	56,6	43,2	55,8
Einzinsen v. öffentl. Haushalten	2,9	7,3	4,4

4 Jahre stabile Strompreise

Nach Jahren steigender Preise in allen Wirtschaftsbereichen erscheint die jetzige Preisstabilität bemerkenswert. Darüber wird leicht vergessen, daß einige Unternehmen ihre Preise seit vielen Jahren konstant halten. Zum Beispiel die SCHLESWAG seit Anfang 1983. Das ist noch bemerkenswerter! Das SCHLESWAG-Ziel bleibt: Weiterhin stabile Strompreise.

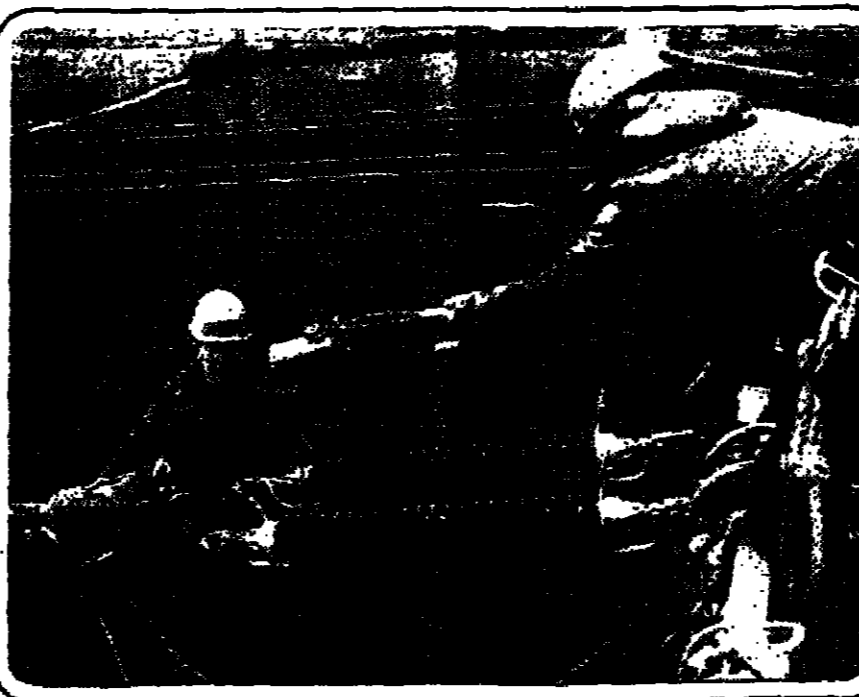

Energie für Schleswig-Holstein

Die SCHLESWAG Aktiengesellschaft hat 1985 an ihre Kunden 7,4 Mrd. Kilowattstunden elektrische Energie und 7,6 Mrd. Kilowattstunden Erdgas geliefert. Die Fernwärmeabgabe betrug 7,1 Mill. Kilowattstunden.

Daten und Fakten: Versorgung für rund 1,9 Mill. Einwohner in 1093 Städten und Gemeinden — 14 790 km² Versorgungsfläche — 43 748 km Stromleitungen — 280 Umspannwerke und Schaltanlagen — 14 324 Ortsnetzstationen — 2 133 km Gasleitungen — 172,8 Mill. DM Investitionen — 2 504 Mitarbeiter.

SCHLESWAG Aktiengesellschaft
Mitglied der ARE — Arbeitsgemeinschaft Regionaler Energieversorgungs-Unternehmen e.V.



Herbert Giersch wird 65 Jahre



Herbert Giersch, der morgen 65 Jahre alt wird, gehört zu den Wirtschaftswissenschaftlern in der Bundesrepublik mit dem größten Einfluß. Denn er hat sich nicht nur als Lehrer, sondern an der Universität des Saarlandes von 1955 bis 1969 oder als Präsident des Instituts für Weltwirtschaft an der Universität Kiel bis heute, einen Namen gemacht, er hat sich nicht in den Elfenbeinturm der Theorie zurückgezogen, sondern auch als Politik-Berater gewirkt.

So hat er den Sachverständigenrat zur Begutachtung der gesamtwirtschaftlichen Entwicklung, zu dessen Gründungsmitgliedern er gehörte und in dem er von 1964 bis 1970 saß, entscheidend mitgeprägt, dessen strenge Wissenschaftlichkeit, ein Maßstab, der nicht bequem ist. Giersch war stets ein Liberaler, der immer radikaler argumentierte. Offene Märkte - dies ist ein Fixpunkt in seinem Denken. Wie jeder Mahner, ob er für flexible Wechselkurse oder in jüngerer Zeit für zurückhaltende Lohnabschlüsse steht, so ermahnte auch Giersch Kritik. Zum Glück macht er, bei guter Gesundheit, weiter. (Mk.)

IEA: Tendenzwende beim Ölverbrauch

Der Mineralölverbrauch der westlichen Industriestaaten (OECD-Zone) nimmt wieder zu. Nach neuesten Schätzungen der Internationalen Energie-Agentur (IEA) dürfte er in diesem Jahr um ein bis zwei Prozent höher ausfallen als 1985, als er um 1,2 Prozent geschrumpft war. Dieser Tendenzwende wird auf den Ölpreisen, die die Ölstaaten zurückzuführen. Nach jahrelanger Tendenz zum Wachstum hatte die IEA mit einem unveränderten Verbrauch gerechnet.

Die Verbrauchsschwächung war schon im 4. Quartal 1985 zum Stillstand gekommen. Im 1. Quartal dieses Jahres wurde zwar ein neuer Rückgang von 1,5 Prozent registriert. Für das 2. Quartal aber werden zwei und für das 3. und 4. Quartal je drei Prozent mehr erwartet. Vor allem der Benzolverbrauch wird stark zunehmen, und zwar insbesondere in den Ländern, welche - wie die Bundesrepublik - die Ölpreisverbilligung voll an den Verbraucher weitergeben. An den deutschen Tankstellen kostet Benzin heute 28 Prozent weniger als vor einem Jahr.

Für den OECD-Durchschnitt erwartet die IEA eine Zunahme des Benzinnerverbrauchs um zwei bis 2,5 Prozent. Der Heizölverbrauch dürfte wegen der hohen Bevorratungslage der Haushalte zwar erst gegen Jahresende ansteigen. Aber für alle Mitteldestillate wird für 1986 mit plus zwei Prozent gerechnet. Beim Schweröl verspricht die IEA noch rückläufigen Verbrauchstendenz bis Ende des Jahres auf null zu schrumpfen.

Obwohl das Ölangebot die Nachfrage nicht mehr so stark wie in den letzten Monaten übertrifft, erwartet die IEA vorerst noch keine Erholung der Rohölpreise. In ihrer Prognose geht die IEA von Jahresdurchschnittlichen 15 (bisher 20) Dollar aus.

Sonnenschein: „Raus aus Hessen“

Die Akkumulatorenfabrik Sonnenschein GmbH, Büdingen, wird ihr drittes Werk - nach dem Stammwerk in Hessen und dem Zweigbetrieb in Berlin - nicht in Rheinland-Pfalz, sondern in Bayern errichten. Mit einer Investition von 40 Mill. DM sollen am strukturschwachen Standort Weiden in der Oberrhein-Region etwa 250 Arbeitsplätze geschaffen werden.

Der Batteriehersteller, der mit seinen insgesamt 1300 Mitarbeitern im vergangenen Jahr knapp 190 (176) Mill. DM umgesetzt hat, konnte am Stammsitz Büdingen keine ausreichenden Flächen für die geplante Expansion erhalten - allein in diesem Jahr wurde das Umsatzziel auf rund 250 Mill. DM gesteckt, und in den nächsten Jahren sind durchschnittliche Wachstumsraten zwischen zehn und 15 Prozent vorgesehen.

„Wenn schon raus aus Bidingen, dann auch raus aus Hessen“, habe die grundsätzliche Entscheidung gelaute, so Bruno Michalski, Geschäftsführer des Unternehmens im Besitz der Familie von Bundespostminister Schwarz-Schilling. Daß es auch in Rheinland-Pfalz an der „positiven Einstellung“ der politischen Instanzen gefehlt habe, deutet er nur an.

UMWELTSCHÄDEN / Die Konzentration auf Kunst- und Kulturgüter lenkt von dem wahren Problem eher ab

Ständig steigende Kosten für den Hauseigentümer

D. GURATZSCH, Frankfurt
 Wenn von Umweltschäden an Gebäuden die Rede ist, fühlt sich das breite Publikum kaum betroffen. Fälschlich wird angenommen, daß „nur“ Kunst- und Kulturgüter, Kirchen, Schlösser, Baudenkmäler, mittelalterliche Glasfenster und Grabsteine Schäden nehmen könnten. Die alljährliche Notiz über den Umfang der Restaurierungsarbeiten am Kölner Dom, über die derzeit drei Millionen Mark, die allein in die Sanierung dieses Bauwerks fließen, weckt kaum noch Aufmerksamkeit.

Heute indessen ist klar: Der verengte Blick auf dieses einzelne Objekt hat von den wahren Problemen eher abgelenkt. Die Baubranche ist in breitem Umfang von Umwelt- einflüssen angegriffen. Verkehrs-, Industrie- und Ingenieurbauten sind in gleicher Weise betroffen wie Wohn- und Bürogebäude, soziale und kulturelle Einrichtungen, Neubauten nicht minder als Gründerzeitviertel und Jugendstilvillen. Nach dem Einsturz eines Kinos und der Berliner Kongresshalle, nach dem Auftreten von Rissen in Betonbrücken und der Ablösung von Platten und Fassadenteilen an Hochhäusern schließen Fachleute, die noch vor kurzem felsenfest auf die neuen Baustoffe glaubten, nicht einmal mehr Unglücksfälle durch Umweltschäden an neuen Bauwerken aus.

Auf Städte und Gemeinden, auf Länder und Bund und nicht zuletzt auf die großen Wohnungsbaugesellschaften kommt eine große Last zu. Diese Last besteht darin, die „atmosphärische Aggressivität“ in den Ballungsebenen zurück zu machen und gegen Sulfur- und sauren Regen vorzugehen, und seinen Umwandlungsprodukten schwebförmige Säure und Schwefelsäure auch bereits die hauptsächlich aus den Autoabgasen

stammenden Stickoxide und ihre Umwandlungsprodukte salpetrige Säure, Salpetersäure sowie Ozon für den vorzeitigen Alterungs- und raschen Verfallsprozess der Baumaterialien verantwortlich.

Überschlägig errechnet Heinz in seinem Gutachten mit dem Stichdatum von 1980 einen Mehraufwand für Instandsetzungen von einer Mrd. DM jährlich für Fassadenarbeiten, 600 Mill. DM für sonstige Außenarbeiten, 300 Mill. DM für Dachrinnenrenovierungen. Seine Bilanz: Ein schließlich weiterer Zuzusatz von 2,2 Mrd. DM jährlich für die Sanierung von Gebäudeschäden gerechnet werden, die durch Luftverunreinigungen verursacht worden sind.

In den letzten Jahren haben zahlreiche Fachgremien und Instanzen, darunter das Bundesministerium, darauf hingewiesen, daß mit dem Dortmund Gutachten lediglich die „untere Grenze der bestehenden Schadenskosten“ benannt worden ist. Nicht nur, daß sich die Studie lediglich auf die 2,4 Mill. Wohngebäude in Ballungsgebieten bezieht, sie läßt auch unberücksichtigt, daß sich die Schadwirkungen besonders intensiv aus porösem Naturstein, Marmor, Glas, Metallteile und vor allem Beton richten. Nur keramische Baustoffe wie Dachziegel, Vormauerziegel und Klinker scheinen wenig gefährdet.

Milliarden für Sanierung

Heinz führt diesen zusätzlichen Aufwand auf die „atmosphärische Aggressivität“ in den Ballungsebenen zurück und macht auf Schwefeldioxid und seinen Umwandlungsprodukten schwebförmige Säure und Schwefelsäure auch bereits die hauptsächlich aus den Autoabgasen

KAFFEEMARKT / Bundesrepublik zweitgrößter Importeur

Preise bleiben unter Dampf

Die Bundesrepublik ist auch 1985 hinter den USA der zweitgrößte Importeur von Rohkaffee geblieben. Nach vorläufigen Schätzungen des Deutschen Kaffeeverbands in Hamburg nahm der deutsche Markt mit rund 420 000 Tonnen oder 7 Mill. Sack Kaffee etwa 12 Prozent des Gesamtimports aller Produzentländer ab. Wichtigste Lieferländer waren Kolumbien, Brasilien und Kenia.

Obwohl der durchschnittliche Pro-Kopf-Verbrauch mit etwa vier Tassen täglich oder 6,84 Kilo pro Jahr unverändert geblieben ist, liegt die zur Verarbeitung benötigte Menge unter der früheren Jahre. Hier wirken sich die von fast allen Röstern eingesetzten modernen Röstetechnologien aus, die die Ergiebigkeit des Rohkaffees erhöhen. Diese Produktionsverfahren haben die Kaffeebranche auch nach der Pleite mit der Umstellung auf die 400-Gramm-Packung beibehalten. Der deutsche Kaffeemarkt repräsentiert ein Volumen von rund 8 Mrd. DM.

Das Berichtsjahr 1985 war hinsichtlich der Preise von zwei gegensätzlichen Entwicklungstendenzen gekennzeichnet. Während die Röster aufgrund des Dollarverfalls noch bis zum Herbst die Preise reduziert hatten, lösten sich Meldungen über Dürre in Brasilien hausspezifische Preissprünge bei Rohkaffee aus. Die Ende 1985 genannten Ernteverluste führten an den Terminbörsen zu Preiserhöhungen von 80 bis 100 Prozent.

Die feste Preistendenz bei Rohkaffee dürfte trotz der anhaltenden Dollarschwäche fortbestehen. Die Ernte für das Kaffeejahr 1986/87 (Oktober) liegt mit 80 Mill. Sack vermutlich um rund 17 Mill. Sack unter der des Vorjahres. Die exportfähige Menge wird nach Schätzungen des Kaffeeverbands von 72 auf 62 Mill. Sack sinken.

Die deutsche Kaffeewirtschaft hält unverändert an ihrer Kritik am internationalen Kaffeemarkt fest. Die Quotenregelung habe für zusätzliche Verunsicherung auf den Weltmärkten gesorgt.

Degenerierter Föderalismus

„Fortsetzung von Seite 7“
 effekte würde das Markenzeichen „Made in Germany“ weiter aufgehoben werden.

Ein zweiter Kritikpunkt betrifft den Subventionswettbewerb der Länder untereinander. Mit der Standard- Begründung, das Attraktivitätsgefälle zu anderen Ländern ausgleichen zu müssen, hat etwa der Freistaat in diesen Tagen, rechtzeitig vor der Landtagswahl, ein Technologie-Einführungsprogramm aufgelegt. Natürlich fehlt es auch nicht an den bekannten Sachargumenten, um die forschungspolitische Forderung des Landeswettbewerbs zu dokumentieren - nach dem Prinzip: Neue Stellen sind gute Hilfen! Der Staat sollte sich jedoch halten, den durch eigenes Anbieten ausgeübten Forschungsinterventionsismus weiter auszudehnen.

Eine falsche verstandene, überzogene Forderung wird das Potential der „schöpferischen Zerstörer“ verringern. Und wer als Unternehmer erst nach Auflage eines Programms reagiert - weil, um Mitnahmeeffekte zu vermeiden (!), Investitionen nicht nachträglich beschützt werden -

mierung des Betons erklärt der Bundesvorsitzende des Deutschen Holz- und Bautenschutz-Verbandes, Wolfgang Weiß, mit der korrodierenden Wirkung, die überhaupt erst dann beginnen kann, wenn der pH-Wert in der Einbettungsmasse von normalerweise 12,5 unter den Neutralpunkt sieben in den sauren Bereich sinkt.

Armierung tiefer einbetten

In der Bundesrepublik jedoch sind die pH-Werte des Regens schon Ende der 70er Jahre auf unter vier gesunken („saurer Regen“). Die in den Nachkriegsjahren für ausreichend gehaltene Einbettung der Eisenarmierung kann laut Weiß deshalb heute nicht mehr genügen. Statt 20 Millimeter müßten die Armierungen rund 30 Millimeter tief eingebettet werden, um vor Korrosion geschützt zu sein.

Was die Haus- und Grundbesitzer als Verlust buchen, das registrieren die Holz- und Bautenschutzler als Gewinn. Zwar haben sie den Bautenschutz an Neubauten, der vor zehn Jahren noch 50 Prozent ihrer Aufträge ausmachte, inzwischen weitgehend an die Rohbaubetriebe abtreten müssen: Das Auftragsvolumen ist hier auf zehn Prozent geschrumpft. Die Differenz jedoch, sagt Wolfgang Weiß, ist durch den ständig wachsenden Markt der Sanierungs- und Instandsetzungsaufträge voll auszugleichen worden. Die Ausgangslage, so Weiß zur WELT, hat sich „verbessert, keinesfalls verschlechtert“.

dürfte zu spät kommen. In diesem Fall heilt die Zeit nicht die Wunden, sondern sie schafft sie erst; gelegentlich fallen sie so groß aus, daß Unternehmen zum Sozialfall werden.

Die abschließende Bemerkung zur Regionalförderung: Sie entspricht einem Nullsummenspiel, bei dem Investitionen in bestimmten Regionen mit Hinweis auf angebliche Standortnachteile prämiert werden sollen, während andere Regionen dafür zahlen. Akzeptiert man das raumordnungspolitische Ziel, so macht diese Umverteilung nur dann Sinn, wenn man sich dabei auf die tatsächlichen Problemregionen beschränkt. Je kleiner die Fördergebieteklassifizierung, um so nachhaltiger die Wirkung. Davon kann allerdings in der Bundesrepublik, in der 65 Prozent des Bundesgebietes mit einem Bevölkerungsanteil von 48 Prozent gefördert werden, keine Rede sein.

Das Fazit: Weniger und dann aufeinander abgestimmt bringt mehr. Dies wäre im Sinne des Föderalismus. Weniger Markt-Wirtschaft, dafür mehr Marktwirtschaft lautet die Devise!

UNTERNEHMEN UND BRANCHEN

Conti erhöht Dividende

Hannover (dpa/WVD) - Die Continental Gummi-Werke AG, Hannover, hat 1985 ihren Jahresüberschuß auf 18,3 Mill. auf 37,2 Mill. DM verbessert. Der Beifahrersteller wird eine von 3 auf 5 DM je Aktie erhöhte Dividende auf das Grundkapital von 280 Mill. DM auszuschütten (HV am 9. Juli). Der Konzernumsatz stieg 1985 vor allem wegen des Erwerbs der österreichischen Semperit-Gruppe um 4,1 Prozent auf 5 Mrd. DM. In der AG wurde eine Umsatzsteigerung von 11,3 Prozent auf 2,31 Mrd. DM erzielt.

Harpener gibt Bonus

Düsseldorf (J.G.) - Aus seinem auch 1985 günstig verlaufenen Geschäft schlägt der Mischkonzern Harpener AG, Dortmund, mit 1 DM Bonus eine Erhöhung der Gesamtdividende auf 12 (11) DM vor (HV am 30. Juni). Zu Mutmaßungen, daß sich der

Großaktionär, die Pariser Holding Gaz et Eau, von ihrem Engagement zurückziehen will (51 Prozent von 127,6 Mill. DM Aktienkapital, der Rest bis 20 000 Streubesitzern), verlautet noch nichts.

Henkel startet mit 3 Mark

Düsseldorf (J.G.) - Die Düsseldorf Henkel KGaA, die im letzten Herbst mit der Emission von 175 Mill. DM stimmrechtlosen Vorzugsaktien Publikumsverteilung wurde, will auf diese für 1985 halb gewinnberechtigte Aktien eine Dividende von 3 DM zahlen (HV am 16. Juni). Die (familialen) Eigentümer der 400 Mill. DM Stammaktien verzichten satzungsgemäß auf einen Teil ihrer Gewinnbeteiligung und werden mit 3,50 DM bedient. Von 104 (82) Mill. DM Jahresüberschuß weist der Chemiekonzern nach Rücklagendotierung 52 (41) Mill. DM als Bilanzgewinn aus.

von dem nach Dividende weitere 12,5 Mill. DM in die Rücklagen gehen. Aus dem Gesellschafterausschuß scheiden die Professoren Bruno Werdelmann und Joachim Zahn aus; neues Mitglied soll Prof. Herbert Grünwald (Aufsichtsratsvorsitzender Bayer AG) werden.

Mövenpick-Inhaberaktien

Zürich (dpa/WVD) - Die Mövenpick Holding, Zürich, wird gleichzeitig mit der Quotierung der internationalen DM-Optionsanleihe auch die Quotierung der Inhaberaktien und Partizipationsscheine der Mövenpick Holding an der Börse von Frankfurt beantragen. Es sollen zudem weitere 40 000 Partizipationsscheine im Rahmen einer freien Platzierung angeboten werden. Sie erfolgt in den nächsten Tagen unter Leitung der Credit Suisse, First Boston und der Deutschen Bank.

BSN GERVAIS DANONE / Übernahme von Générale Biscuit angestrebt - Deutsche Tochter hofft auf Umsatzplus

„Ein Abschluß, der Mut für die Zukunft gibt“

J. Sch./z. Paris/München
 Der größte Lebensmittelkonzern Frankreichs, BSN (Gervais Danone), will sich die Générale Biscuit, Nummer eins unter den europäischen Gebäckproduzenten, einverleiben. Nachdem es bereits rund 30 Prozent in sein Kapital, zuletzt durch massive Aktienkäufe an der Börse, erworben hatte, erklärten sich jetzt die anderen Großaktionäre Pechelbrunn (Worms-Gruppe) und Sopargie (Credito Agricolo) zur Abtretung ihrer Anteile von 21 und zehn Prozent an BSN grundsätzlich bereit. Noch offen ist, zu welchen Bedingungen die Transaktion erfolgen soll. Sobald BSN die Mehrheit besitzt, will sein Präsident Antoine Riboud den freien Aktionären ein öffentliches Übernahmeangebot vorlegen.

Noch widersetzlich sich die Gründerfamilie Théves von Générale Biscuit den Fusionsplänen der BSN. Nach dem Générale Biscuit in den letzten 15 Jahren alle in Frankreich verfügbaren Kekshersteller aufgekauft hat, setzen ihr jetzt die internationalen Branchengiganten für die weitere Expansion Grenzen. Die Gesellschaft betreibt gegenwärtig 30 Fabriken, davon 20 in Frankreich und erzielte 1985

mit 11 600 Beschäftigten 6,8 Mrd. Franc Umsatz. Der Reingewinn erreichte 148,5 Mill. Franc. Demgegenüber hat BSN mit 37 340 Beschäftigten und 94 Fabriken, davon 28 im Ausland, 22,5 Mrd. Franc umgesetzt, davon 237 (201) Mill. Franc in dem mit der Générale Biscuit konkurrierendem Sektor der Trockenprodukte. Neben dem sehr beachtlichen Reingewinn von 798 Mill. Franc verfügt BSN noch über große Teile des „Kriegsschatzes“, den sich der Konzern 1982 durch den Verkauf seiner Flachglasinteressen zugelegt hatte.

„Gut gerüstet“ fühlt sich die deutsche Tochter Gervais Danone AG, München, für das Geschäftsjahr 1986, das eine weitere Ertragsverbesserung und nach zwei schwierigen Jahren wieder einmal ein Umsatzplus bringen soll. Angesichts des schwierigen EG-Milchmarktes und des unverändert harten Wettbewerbs bei Milchprodukten dürfte dieses Ziel jedoch keineswegs einfach zu erreichen sein. Verwaltungsdirektor Heiner Haslinger ist aber überzeugt, darauf die „richtigen Antworten“ finden zu können. „Wir trauen uns etwas zu.“ Da mußte sich Gervais Danone, ei-

ner der führenden Milchverarbeiter in der Bundesrepublik, im vergangen Geschäftsjahr, wie schon 1984, einiges einfallen lassen. Zum einen sank der Umsatz noch einmal um 1,9 (1,5) Prozent auf 267,6 Mill. DM, weil wegen der EG-Milchquotenregelung die Milchlieferungen um 5000 t auf 2,0 Mill. t zurückgingen. Zum anderen machte der Markt wieder bei einer Reihe von Markenartikeln, die insgesamt 91 (86) Prozent des Umsatzes ausmachten, Sortimentstraffungen und Neuorientierungen notwendig.

Am besten gelang dies Gervais Danone im Bereich Frischkäse mit einer Absatzsteigerung von 21 Prozent, während der Markt nur um fünf Prozent wuchs. Mit diesen Produkten werden inzwischen etwa 45 (gut 40) Prozent des Umsatzes erzielt. Etwas glimpflicher kam man auch bei Desserts (Umsatzanteil: 32 nach 35 Prozent) mit einem Minus von acht Prozent zustande, denn der Markt büßte hier zehn Prozent ein. Ganz im Gegensatz dazu sank das Joghurt-Geschäft (Umsatzanteil: 23 nach 25 Prozent) um acht Prozent, während der Markt um zehn Prozent wuchs. Daß aber, aufgrund von Rationali-

NAMEN

Wolf Moser, Hauptgeschäftsführer der Vereinigung der Arbeitgeberverbände in Bayern (VAB) und des Vereins der Bayerischen Metallindustrie (VBM), vollendet am 11. Mai sein 65. Lebensjahr.

Ulrich Hertes, stellvertretendes Vorstandsmitglied der B. A. T. Cigarettenfabrik GmbH, Hamburg, ist mit sofortiger Wirkung zum ordentlichen Vorstandsmitglied und gleichzeitig zum stellvertretenden Vorsitzenden ernannt worden. Er ist Nachfolger von Dieter von Specht, der im 1. Quartal 1987 ausscheidet wird.

Alfred Heigermoser wurde zum stellvertretenden Vorstandsvorsitzenden der Baywa AG, München, berufen. Er tritt die Nachfolge von Karl Fehrenbach an, der diese Position bei der DG Bank Deutschen Genossenschaftsbank, Frankfurt, übernommen hat.

Blick auf die Börse

Bei weiteren Kursverlusten kommt die Zeit der Käufer

Banken und Börseninformationsdienste können ihre Enttäuschung über die Anfälligkeit des deutschen Aktienmarktes gegenüber den Zins- und Dollarstörungen nicht verbergen. Auch die sich abzeichnende politische Diskussion über Kernkraft und Umgehung über den Ausgang der Niedersachsenwahlen verunsichern. Weitere Kursverluste werden nicht ausgeschlossen. Aber die sollten nach dem Urteil vieler Börsenexperten zum Kauf genutzt werden.

Dem die vorteilhaften wirtschaftlichen Rahmenbedingungen und des inzwischen erreichte Gewinnniveau sollten als „Auffangnetz“ wirken, wie die DG Bank meint, die noch eine etwas längere Phase der Unsicherheit am deutschen Aktienmarkt erwartet. Auch die Vereins- und Westbank weist auf die im internationalen Vergleich günstigen wirtschaftlichen Rahmenbedingungen hin und zieht daraus den Schluß, daß übertriebene Kursrückgänge bei Qualitätswerten (Daimler, VW, Farben, Banken, Siemens, Veba) besonders für flexible Anleger günstige Einstiegschancen bieten. Besonders hervorgehoben wird von der Bank die Bayer-Aktie, deren derzeitiges Kursniveau durch die hohe Rendite zusätzlich unternormiert erscheint.



Am Rentenmarkt setzt das Institut nach der Beruhigung der Währungsausschläge auf eine konzentrierte Leitzinsenkung wichtiger Notenbanken, die eine neue internationale Zinsenkungsrunde einleiten.

Für die Deutsche Bank, die ein Anhalten der wechselhaften Tendenz nicht ausschließt, gibt es als fundamentaler Sicht ebenfalls noch keine Anzeichen für eine Trendwende an der Aktienbörse. Die Commerzbank macht die starke Zurückhaltung der Anleger als Hauptursache für den schwächeren Aktienrendite aus und befürchtet, daß ein anhaltender Kursrückgang des Dollars, der nicht auszuschließen sei, möglicherweise einschneidende Konsequenzen für die Exportfähigkeit und Gewinnlage deutscher Unternehmen habe. Dennoch spricht sie mit Blick auf die Unternehmensabschlüsse und Geschäftsaussichten dem deutschen Aktienmarkt noch Kurspotential nach oben zu. Mögliche weitere Kursabschwächungen sollten zu Käufen von Aktien, Bayer, Hoechst, Altna, Henkel und Kugelfischer genutzt werden. Am Rentenmarkt erwartet das Institut über kurz oder lang das Aufkeimen einer neuerlichen Zinsenkungsphantasie.

Nach Einschätzung der Landesbank Rheinland-Pfalz zeichnen sich nach Bereinigung vorausgangener Überreibungen gute Chancen für konsumnahe Titel, Versorger, den Chemiebereich und auch wieder Banken und Versicherer ab. Zurückhaltung sei dagegen zunächst noch bei den Favoriten von gestern, den Titeln der exportorientierten Industrie, angezielt. Die Hamburgische Landesbank stellt als „Aktie im Gespräch“ WMF heraus, die als Papier mit „Ertragswende-Phantasie“ dem risikobewußten Anleger auf mittlere Sicht noch Kurspotential bieten dürfte.

Recht skeptisch für die nächste Zeit ist der Hausseitsche Börsendienst eingestellt. Er weist u. a. auf Störungen durch einen sinkenden Dollarkurs, innenpolitische Belastungen als Folge der sowjetischen Reaktortastrophe und die in letzter Zeit steigenden Zinsen hin. Der Dienst räumt zwar ein, daß rein fundamentale Daten immer noch eindeutig für die Aktie als interessantestes Anlagemedium sprechen, doch sei davon bereits viel in den Kursen vorweggenommen. Kräftige Kursverluste seien nicht auszuschließen, weshalb gewinnhaltige Positionen, vornehmlich in Aktien, die mit Kernkraft zu tun haben, verringert werden sollten. Auf der Verkaufsliste stehen Daimler, Bess und Feldmühle.

Der Geld-Report hält den Kaufhof-Optionschein von 1985 bei einem Aufgeld von annähernd Null für eine reizvolle Anlage. Nach Meinung der Finanzwoche sollten Anleger ausschließlich auf Werte mit guter Gewinnentwicklung und Absicherung durch ausreichende Rendite setzen. Privatanleger sollten sich durch Verkaufsoptionen absichern. An schwachen Tagen sei Trinkaus & Burkhardt ein Kauf. Der Wiethoff-Report empfiehlt die niederländische Amrobank zum Kauf.

STOLLWERCK / „Schokoladenreich“ neu strukturiert

Preishausse gut verkraftet

J. GEHLHOFF, Düsseldorf
 Trotz der seit 1984 anhaltenden Verteuerung der Hauptrohstoffe Kakao, Kakaobutter und Kerntgut um 50 Prozent, denen die eigenen Produktpreise nur mit der branchenüblichen Lahmheit folgen, schlägt die Kölner Stollwerck AG ihrer Hauptversammlung am 13. Juni für 1985 eine unveränderte Dividende von 7 DM vor. Da die jungen Aktien aus der 1984er Kapitalerhöhung auf 40 (35) Mill. DM erstmals voll gewinnberechtigt sind, steigt der Ausschüttungsbetrag auf 5 (5,5) Mill. DM Jahresüberschuß auf 5,6 (5,25) Mill. DM. Im Stollwerck-Konzern, dessen Umsatz auf 591 (538) Mill. DM stieg, ging der Jahresüberschuß auf 7,4 (8,9) Mill. DM zurück.

Aufsichtsratsvorsitzender Hans Imhof, teils direkt (und mehrheitlich) über seine Sprengel GmbH, Hannover, 99-prozentiger Eigentümer des Stollwerck-Kapitals, kündigt „ab 1986“ eine umfassende Neustrukturierung seines gesamten „Schokoladenreichs“ an, zu dem außer dem Stollwerck-Gesamtumsatz von 632 (581) Mill. DM (mit Auslandszählern) zusammen knapp 500 Mill. DM Umsatz von Sprengel und der Berliner Schokoladen/Süßwaren-Gruppe Hildebrand gehören.

Produktion und Vertrieb aller Schokoladen/Süßwarenprodukte werden auf Stollwerck konzentriert. Die Firma übernimmt total die Sprengel GmbH, dazu eine Schachtelbeli-

gung an Hildebrand. Auch der Vertriebsbereich wird neu organisiert. Auf Stollwercks Konto gehen auch die Schokoladenfabrik-Neubauten in Saffel/1986 und Expen/Belgien, die Mitte 1986 und Anfang 1987 betriebsbereit sein sollen.

Im Gegenzug gibt Stollwerck alle Firmen ihres „Diversifikationsbereichs“ an die Imhoff Industrie Holding ab: Heinz Feine Fleisch- und Würstwaren GmbH, Andernach; Schlaraffenland landfeile Schinken- und Würstwaren GmbH, Köln; ferner den Druckereibereich; schließlich auch den Kölner „Hygiene-Service“ und den Berliner Wäschedienst.

Parallel zu der Konzentration des Süßwarenreichs auf Stollwerck kündigt Imhoff für 1986 in diesem Produktbereich eine „erhebliche Ausweitung“ der Markenartikelwerbung an. Eine Prognose über die Ertragslage im laufenden Jahr freilich sei wegen der stark schwankenden Rohstoffpreise nicht möglich, „deutlich“ besser als 1985 aber solle sie dem doch werden. Neben den weiterlaufenden Auslandsinvestitionen sollen hauptsächlich für die Kölner Schokoladenfabrikation 11 Mill. DM investiert werden. 1985 konnte der alte Stollwerck-Konzern seine 32,4 (20,9) Mill. DM Sachinvestitionen nur noch mit 19,7 Mill. DM aus konstant gebliebenem Cash-flow finanzieren.

KONKURSE

Konkurs eröffnet: Aachen: BERNHARDT GmbH & Co. KG; Bielefeld: B. A. U. Alster Wohnungsbau-Verwaltungs-GmbH; Steinhagen: Dortmund: Pollmeier GmbH; Castrup-Ranzel; Kamenstättgen; Scha-Ge-Handels GmbH; Sasbach; Essen: Leigemann GmbH; Eckentornlagen; Gelsenkirchen: Reckfeld Industrieteile; GmbH; Geldenkirchen-Buer; Hannover: Nachl. d. Richard Ortlepp; Helmstedt: Stibbin GmbH; Elster: inhouse GmbH; Beverungen; Karlsruhe: Todmover-Feinverarbeitungs-GmbH & Co. Besitz: KG; Köln: Colonia; Bestattungsinstitut GmbH Sarg-Discount; Mannheim: SK Bouclements-Montage-u. Vertriebs-GmbH; Moppen: Johannes Frisse geb. Jokiell; Nordlingen: Basweierhals; Wochenzeitung Winkelmann GmbH; Nürnberg: Nachl. d. Konrad Lades, Burgbühnen; Flimsberg: Eberbacher Putz GmbH, Eberbach; Nassau: SEG Haustechnik GmbH, Dummerheim; Regensburg: VSP Verlags GmbH Sternle & Partner i. L. Seest;

Ausschreibung eröffnet: Hettlingen: Amos Verwaltungen GmbH; Amos Landmaschinen GmbH & Co.; Amos Maschinenbau GmbH & Co.; Vergleich bestragt: Osterholzen: Scharnbeck; Günter Büsing, Hamburg; Stuttgart: Vereinigte Bekleidungswerke R. + A. Becker GmbH, Filialstadt; R. + A. Becker GmbH, Filialstadt 1.

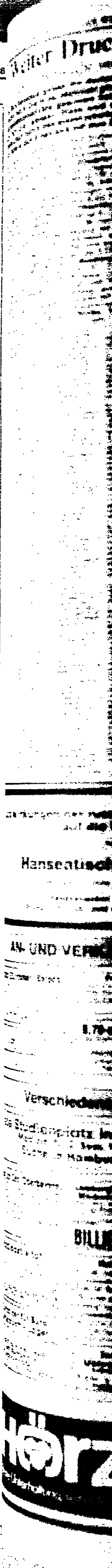

Weiter Druck auf die Aktien

Dollarschwäche und Zinsanstieg entmutigen

Die Am Wochenende gab es die deutschen Aktien weiter nach. Die die Maßzahl für den Aktienmarkt...

tearspit vorziehende Zinsanstieg. Immer spürbarer wird das Ausbleiben ausländischer Käufe...

Table with columns for Aktien-Umsätze, Aktienkurse, and various stock market data points.

Vorkaufspaktien legen deshalb erneut Verluste auf. RWE-Aktien erholten sich...

und Stahlaktien insgesamt mußten sich um 8 DM und Ziegelstein um 5 DM...

WELT-Aktienindex: 207,01 (205,40) WELT-Börsenindex: 2095,78 (2110,00)

Main table of stock market data including various stock prices, indices, and market activity.

Advertisement for 'Auswirkungen der russischen Reaktor-Katastrophe auf die Kapitalmärkte' by Hansentische Börsendienst.

Advertisement for 'Geiger-Zähler' (Geiger counter) with technical details and contact information.

Advertisement for 'Steinfeder-Wein' (Steinfeder wine) featuring a logo and descriptive text.

Advertisement for 'Elegantes Einzimmer, Barock' (Elegant one-bedroom, Baroque) with details on location and price.

Advertisement for 'Ferienhäuser' (Vacation homes) with contact information for a real estate agency.

Advertisement for 'P.C.M.E. Finance-Pool' (P.C.M.E. Finance-Pool) with details on services and contact info.

Advertisement for 'Große Interviews' (Large Interviews) with details on the program and contact information.

Advertisement for 'Biete Studienplatz in Frankfurt' (Offering study place in Frankfurt) with details on the program.

Advertisement for 'Landschaftlich Genusstuch für...' (Landscape gourmet cloth) with details on the product.

Advertisement for 'Wohin gehen die Aktien?' (Where do the stocks go?) with details on market analysis.

Advertisement for 'Wer Kapitalanlagen in den USA besitzt...' (Who owns capital investments in the USA...) with details on the program.

Advertisement for 'Radioaktivität' (Radioactivity) with details on measurement services.

Advertisement for 'Herrn Dr. jur. Werner Keicher' (Mr. Dr. jur. Werner Keicher) with details on legal services.

Advertisement for 'Herrn Dr. Kamil Braxator' (Mr. Dr. Kamil Braxator) with details on legal services.

Advertisement for 'Merrill Lynch' with details on investment services and contact information.

Advertisement for 'Hörzu' (Hörzu) with details on the publication and subscription information.

Advertisement for 'P.C.M.E. Finance-Pool' (P.C.M.E. Finance-Pool) with details on services and contact info.

Table with columns for 'Ausland' and 'Amsterdam', listing various international financial data and exchange rates.

Table with columns for 'Kopenhagen', 'Luxemburg', and 'London', listing financial data for these regions.

Table with columns for 'New York', 'Madrid', and 'Moskau', listing financial data for these major markets.

Table with columns for 'Paris', 'Johannesburg', and 'Stockholm', listing financial data for these European markets.

Table with columns for 'Singapore', 'Oslo', and 'Wien', listing financial data for these Asian and Central European markets.

Table with columns for 'Zürich', 'Tokio', and 'Sydney', listing financial data for these Asian and Pacific markets.

Table with columns for 'Inlandszertifikate', listing various domestic certificate data.

Table with columns for 'Optionshandel', listing options trading data.

Table with columns for 'WELT-Aktien-Indizes', listing various stock indices.

Table with columns for 'Kursverlierer (Frankfurt)', listing stock market losers.

Table with columns for 'Kursgewinner (Frankfurt)', listing stock market winners.

Table with columns for 'Devisenmärkte', listing foreign exchange market data.

EHEWÜNSCHTE

Ich suche eine Frau mit einem Lächeln, das die Zeit verdrängt... Homburger - selbständiger Kfm.

Größte evangelische Eheberatung seit 1945... WEG-Gemeinschaft

Mitbesteherin... Wwe. lobt sich sehr natürlich u. vorsehler, völlig unabhängig...

SIND SIE KEM ENTSCHEIDENDE... Ihr Glück ist unser Erfolg! Viele einsame Menschen ersehnen sich wie Sie...

Unternehmer und Gutsbesitzer... Akademie, 58 Jahre, jünger aussehend, stattliche, schlanke Erscheinung...

RAUM HBG/BREMEN... Dame, Anfang 60, unabh. schl., wünscht Extra empfindlichen Alters kennenzulernen.

Jg. Mann, 36/77, led., viele Interessen... Internat. Contact Service

Prof. Dr. (Naturwissenschaftler) in exponiertem Forschungsprogramm... 32, 1,54, schlank, sucht schlanken Partner...

Er, 42/189... Interessent, gutaussehend, gesch. erfolgreich, vielseitig von sportl. Erfolg...

Unternehmerin 40/172... Inhaberin einer großen Baukörper-Gesellschaft - eine sehr solide, geschäftliche, seriöse Frau...

10 000 Männer? ... Oder doch lieber nur einen! Ich bin 29 J., mit weißhaarigen, Rubenbraunen Haaren...

Exportkaufmann, 58 J. ... in geschätzter Position, eig. Haus u. Auto vorhanden...

Hausfrau, 64/164 ... verw., m. Haus u. Grundbesitz, eine sehr sympathische Lebenspartnerin...

Unternehmer, 60 Jahre ... im In- und Ausland tätig, ein sympathischer, aktiver Mann...

Reisen ins Glück... Naturgeister, unabhängige, gefäh. f. z. B. Wohnmobilen, Kajak, Segelboot...

Prinzessin (deutscher Hochadel) ... unverheiratet in Not gerathen, möchte nicht unverheiratet leben...

Weltweit... Kultivierte, zierlich, blonde, 60 J., m. 60, unverheiratet, gesch. weltweites, mit angenehmem Lebensstil...

Fotomodell ... bekommt eine Presse + Fotostudio - Anfang 40, eine sportl., elegante, schlankbauende Frau...

INSTITUT BENECKE ... Ostr. 115, D-4000 Düsseldorf 1, Tel. (02 11) 13 33 99

Sie, 40/163 ... anmutig, schön, damehaft, gebildet, schillernd, intellektuell, sportlich...

DIE WELT WELTSONNAG - Large advertisement for the magazine featuring a stylized logo and contact information.

Von den stillen Freuden der Interaktion

Alle, die fernsehen, können auch Medienforschung betreiben. Versuchen Sie's mal: Ist es bei Ihnen auch so, daß „die familiäre Interaktion sich eher auf die Regelung des Fernsehkonsums als auf die Inhalte selbst bezieht“, wie es Wissenschaftler herausgefunden? Auf deutsch: Streiten Sie sich nur darüber, ob Fußball oder Dallas gesehen wird, und weniger darüber, ob der Elfmeter berechnigt oder Bobby nur scheintot ist?

Macht nichts, wenn Ihre Ergebnisse nicht wissenschaftlich sind, denn die hauptberuflichen Medienforscher sind auch nicht weiter. „Der Umfang der Forschungsaktivitäten zum Thema Medienwirkungen ist insgesamt gering“, heißt es in einem Buch der Deutschen Forschungsgemeinschaft (April 86) über Medienwirkungs-Forschung. Und weiter: „Es fehlen vor allem makroanalytische Untersuchungen über die langfristigen sozialen Folgen von Massenkommunikation, über die Folgen der Ausweitung des Medienangebots und des kontinuierlichen Kontakts mit bestimmten Medien und Inhaltsgenres.“ Na bitte, das hört sich doch schon ganz wissenschaftlich an!

Also ist zunächst einmal jeder sein eigener Medienforscher. Das ist ja auch ganz einfach, denn die Kiste läuft ja sowieso bei vielen fast den ganzen Tag - auch jetzt schon, vor der Fußball-WM. Und sonst unterhält man sich eben über das Fernsehen. Eine der Wirkungen von Dallas ist zum Beispiel, daß die Serie einen Gesprächsstoff liefert, wenn man mit dem Quatschkopf aus der Registratur unglücklicherweise in der Kantine zusammensetzt und einen kleinsten gemeinsamen Nenner sucht, damit das Schweigen nicht drückt - das wäre also eine der sozialen Folgen.

Die Forschungsgemeinschaft beängigt, daß das Fernsehen „Großkampagnen“ unternimmt, ohne daß

man wisse, ob sie Wirkung zeigen; sie nennt das „Jahr der Behinderten“ als Beispiel. Also forschen Sie bei sich selbst: Parken Sie immer noch auf den Behindertenplätzen vor dem Hauptbahnhof? Und wenn ja, haben Sie vielleicht zu wenig ferngesehen, so daß die Kampagne Sie nicht erreichte?

Oder beobachten Sie Ihre Kinder, wenn sie mit ihrem Goldhamster spielen - auch das ist Medienwirkungsforschung. Wenn die Kleinen das Tier (aus der Sicht der Erwachsenen) quälen, haben sie wohl zu viel Zeichentrick gesehen. Denn in den USA, wo die Medien und die Forschung über sie weiter sind, berichten inzwischen Erwachsene, deren „Babysitter“ Comic Strips im Fernsehen waren, sie hätten es früher für selbstverständlich gehalten, daß man Lebewesen in der Mitte zerteilt, quetschen, plattdrücken und wieder zu einem funktionsfähigen Erdenbürger zusammensetzen kann. Man kann es nicht - das haben sie inzwischen gelernt, das war ein Teil ihres Erwachsenwerdens. Ähnlich kann man übrigens auch an sich selbst feststellen, ob man zu mündigen Bürger geworden ist: Glauben Sie es noch, wenn ein Politiker im Fernsehen verspricht, er könne einen Staatsäckel halbitieren, spendieren, und danach sei mehr damit?

Die Forschungsgemeinschaft fordert, es müsse herausgefunden werden, welche Sendungen entspannend wirken - zum Beispiel ist erwiesen, daß nach Dallas die Aggression bei einem Viertel der Zuschauer sinkt. Wie wird das bei der WM sein? Oder hängt das nicht doch eher vom Spiel selbst ab als von der Tatsache, daß man es im Fernsehen sieht? Das wäre auch ein Thema, wenn man mit dem Quatschkopf aus der Registratur wieder mal zusammensetzt.

DETLEV AHLERS

Clay Lomax (kein Wochenende ohne Gregory Peck im Fernsehen) wird von einem bezahlten Killer bedroht. Clay ist ein Bankräuber, der seinen ehemaligen Komplizen sucht. Dieser hatte ihn angeschossen und vor mit der Beute durchgebrannt. Shoot out - Abrechnung in Gun Hill, in der Nacht zum Sonntag um 0.00 Uhr in der ARD



Clay Lomax (kein Wochenende ohne Gregory Peck im Fernsehen) wird von einem bezahlten Killer bedroht. Clay ist ein Bankräuber, der seinen ehemaligen Komplizen sucht. Dieser hatte ihn angeschossen und vor mit der Beute durchgebrannt. Shoot out - Abrechnung in Gun Hill, in der Nacht zum Sonntag um 0.00 Uhr in der ARD



Ed die James Cagney, re., der im März starb) und George (Humphrey Bogart) mischen im illegalen Alkoholschmuggel mit und kassieren Riesensummen. Aber sie trennen sich als Feinde, was beiden schlecht bekommt: Die wilden Zwanziger (Samstag um 23.20 Uhr im ZDF - siehe auch untenstehenden Bericht über Regisseur Raoul Walsh, der den Film 1939 drehte)



Deutschland im Dritten Reich: Lilian und Julia sind zwei junge Frauen von unterschiedlichem Temperament, die über die Jahrzehnte eng, nahezu symbiotisch verbunden bleiben. Während Lilian den schüchternen Dingen zuneigt und eher defensiv auf Probleme des Erwachsenen reagiert, engagiert sich Julia, aus reichem Haus stammend, schon früh für Politik: Julia (am Sonntag im ZDF um 23.10 Uhr). Das Foto zeigt Jane Fonda und Jason Roberts. FOTOS: TELEBUNK (2)/DFFD

Ein Imbiß für Fernfahrer (und andere) bei Lyon

Er läßt sich als König der Küche behaupten, er liebt die große Pose, und er kann sie sehr erlauben. Obwohl er im Laufe seiner Karriere gegen eine der ältesten Regeln der Kochkunst verstoßen hat: „Nie rühre man in Gegenrichtung!“ Wir sprechen von der „Nouvelle cuisine“.

Wenn auch Paul Bocuse - wie manche annehmen - keineswegs der Erfinder dieser kurzlebigen Küchenideologie der siebziger Jahre war, die halbrohe, angeedünte Fisch- und Fleischgerichte pries, so finden wir den Küchenmeister doch stets dort, wo es den Ton anzugeben gibt - Paul über Bocuse: „Ich bin Beethoven.“

Bocuse à la carte - Samstag im ZDF um 18.25 Uhr

mein Küchenchef ist Karajan - er interpretiert mich hundertprozentig.“ Und eine geschickte Propaganda versteht es, ihn zu vermarkten. Sein Glanz vergoldet so manche Aktion.

Und dennoch - Bocuse, der es weniger als fünf Jahren geschafft hat, seinem vom Vater übernommenen Restaurant in Collonges-au-Mont d'Or bei Lyon drei Sterne anzuhängen, mußte zusehen, wie seine Kundschaft sich diskret abwandte von der „Nouvelle cuisine“. So dann auch der Koch: „Nicht alles so anbieten, als ob die Gäste keine Zähne hätten - zurück zur Hausmannskost.“ Und: „Am besten läßt man dort, wo viele Lastwagen vor der Tür stehen.“

Paul Bocuse ist einer der reichsten Männer seiner Branche. Zu seinem Imperium gehören Restaurants, Kellereien und Konservenfabriken von Florida bis Japan. Weit bzw. hoch hinaus wollte er schon immer. Früher träumte er davon, Präsident der Republik zu sein; heute möchte er am liebsten Schaffirer werden. Sein letzter Wunsch: „Zu sterben beim Lieben.“

Paul Bocuse ist einer der reichsten Männer seiner Branche. Zu seinem Imperium gehören Restaurants, Kellereien und Konservenfabriken von Florida bis Japan. Weit bzw. hoch hinaus wollte er schon immer. Früher träumte er davon, Präsident der Republik zu sein; heute möchte er am liebsten Schaffirer werden. Sein letzter Wunsch: „Zu sterben beim Lieben.“

Kein Begriff ist so vage wie der des Spielfilms, kein Angebot umfangreicher als dieses Genres - so laufen zum Beispiel viele Horror- und Grusel-, aber auch pornographische Werke unter dem Oberbegriff „Spielfilm“. Im Angebot dieses Frühjahrs aber stecken auch Streifen, die sich abheben vom schlechten Geschmack:

Nach Terry Jonsons Drehbuch hat Nicolas Roeg („Wenn die Gondeln Trauer tragen“) eine Komödie subtiler Art gedreht: Die verflixte Nacht (VCL, 103 Minuten), ein charmantes Gedankenenspiel, in dem Albert Einstein (Michael Emil) und Marilyn Monroe (Theresa Russell) eine Nacht in einem Hotel verbringen. MMs Ehemann, der Baseballer Joe DiMaggio auftaucht und Tony Curtis als Senator (mit der Verbrissheit eines McCarthy) dem Wissenschaftler eine Erklärung abschwatzen will. Kostlich dieser Einstein mit einem Packen Papier mit weltbewegenden Formeln: Ihm erklärt MM im Verlaufe der erleuchteten Nacht seine Re-

Raoul Walsh: Regisseur der Cowboys und Gangster

Psychologie langweilt - lieber Prügel und Schüsse

Er war der große alte Mann von Hollywood, der bei seinem Tode im Jahre 1980 im Alter von 93 Jahren auf mehr als 200 Filme zurückblicken konnte, die er in eigener Regie gedreht hatte. Ganz zu schweigen von den Filmen, in denen Raoul Walsh selbst zwischen 1910 und 1929 als Schauspieler mitgewirkt hatte. Zu seinen Schauspielern gehörte der Mörder von Abraham Lincoln, John Wilkes Booth, den Walsh in D.W. Griffiths legendärem Epos „Die Geburt einer Nation“ 1916 verkörperte.

Griffith, der um 1914 bereits Filme mit atemberaubenden Action-Szenen und wagemutigen Kameratricks drehte, hatte Walsh entdeckt und ihn zu seinem Assistenten gemacht. Bei ihm lernte der junge Mann sein Handwerk von der Pike auf.

Lange Zeit drehte Walsh gleichzeitig Filme und trat als Schauspieler vor die Kamera. Doch 1929 verunglückte er bei den Dreharbeiten zu dem Film „In Old Arizona“, in dem er die Hauptrolle spielte. Er verlor ein Auge. Walsh sah dies als ein Wink des Schicksals und hängte mit den Worten: „Es gibt genügend schöne Männer in Hollywood, da kann ich beruhigt zurücktreten“, die Schauspielerneurück.

Von nun an wollte er nur noch als Regisseur arbeiten, wobei er auch meist seine Drehbücher selber schrieb, da er die meisten Drehbuchautoren ablehnte: „Läppische Schreiblinge, die nur selten wissen, was das Publikum will.“

Walsh war ein unermüdlicher Arbeiter. Er fühlte sich nur wohl, wenn er inmitten seiner Techniker und Schauspieler saß und kurze Kommandos bellte. Er war jahrelang geradezu das Klischee schlechthin für den Regisseur mit Megaphon und herrischem Ton, wie dies so oft in späteren Hollywood-Filmen karikiert wurde.

Die Schauspieler, die unter seiner Regie spielten, verehrten und fürchteten den Mann mit der Augenklappe. Es gab kaum einen Star in Hollywood, der nicht in einem der 200 Walsh-Filme gespielt hätte. James Cagney, der unter Walshs Regie in „Die wilden Zwanziger“ eine seiner größten Rollen spielte, sagte von seinem Regisseur: „Er versteht es, seine Leute mit wenigen Worten zu Höchstleistungen anzuspornen, aber auch mit wenigen Worten einem jegliche Flausen aus dem Kopf zu treiben.“ Erroll Flynn, der in „Gentleman Jim“

als Boxer Jim Corbett eine seiner größten schauspielerischen Leistungen vollbrachte, nannte Walsh einen „gerechten Diktator“, und Humphrey Bogart, dem Walsh in „High Sierra“ 1941 eine seiner ersten Hauptrollen gab, meinte, er verdanke Walsh seinen Aufstieg.

Walsh, dessen Spezialität gradlinige Filme ohne komplizierte psychologische Fragestellungen waren, versuchte sich fast in jedem Genre. Er sei geradezu stüchtig, sich auf allen Gebieten zu versuchen, antwortete der Regisseur einmal auf die Frage, ob er nun die Cowboys lieber habe als die Gangster. Doch vor allem seine Gangsterfilme machten Walsh berühmt.

In den spätesten fünfziger Jahren ließ seine Schaffenskraft allmählich nach. „Die Nackten und die Toten“ war 1958 sein letzter bedeutender Film. 1963 drehte er dann noch „Die blaue Eskadron“, einen Western, der aber nur noch der Abglanz seiner früheren großen Filme war. Danach zog er sich zurück und schrieb seine Memoiren, die 1975 unter dem Titel „Jeder Mensch in seiner Zeit“ erschienen. MARGARETE VON SCHWARZKOPF

KRITIK

Hoffmann und die Sozialbindung

Glücklich davongekommen ist der Neue Heimat-Chef Dieter Hoffmann in der ARD-Sendung Schlag auf Schlag. Moderator Casdorff wirkte indisponent, und Baummeister Schneider verzichtete im Streitgespräch darauf, den Topmanager in die Ecke zu disputieren. Die hanebüchenen Feststellungen des NH-Untersuchungsausschusses der Hamburger Bürgerschaft zum Beispiel hätten dafür mehr als genug Stoff geboten. Die Feststellung des Ministers, es sei „nicht zu bestreiten, daß sich der DGB als Unternehmer in jeder Hinsicht daneben benommen hat“, stellt ein beachtliches Unterstatement dar.

Dennoch förderte die Sendung auch ohne insistierende Nachfragen - etwa zu dem unnötigen Vergleich zwischen der AEG und der NH - einige aufschlußreiche Fakten zutage. Hoffmann nahm unbewegt zur Kenntnis, daß rund 86 Prozent der Zuschauer, die sich während der Sendung meldeten, den Gewerkschaftskern für ein unseriöses Unternehmen halten - eine Einschätzung, die ziemlich exakt dem derzeitigen Image der Neuen Heimat entsprechen dürfte. Bedauerlicherweise blieb es ihm weitgehend erspart, sich zu den mehr als hemdsärmeligen Methoden äußern zu müssen, mit denen der ums Überleben kämpfende Konzern sich über die Sorgen der Mieter hinwegsetzt, wenn es darum geht, Wohnungen abzubauen.

Immerhin war der NH-Chef ehrlich genug einzugehen, daß er diese Mieter auf längere Sicht eben nicht vor Mieterhöhungen schützen kann, wenn nach einem Verkauf ihrer Wohnungen die Sozialbindungen auslaufen. Die Zivilcourage, die Hoffmann an den Tag legte, indem er sich überhaupt eine Diskussion stellte, mag den Sympathiegewinn erzeugt haben, den er in der Zuschauerreaktion wieder bekommen konnte. UWE BAHNSEN

führt: beider Unfähigkeit zu Liebeserwartungen ist ein Psycho drama, wie nur Cassavetes es zu gestalten vermag, eine Geschichte ohne glückliche Ausgänge. Sich gegenseitig aus der jeweiligen Resignation herauszuheilen, vermögen sie nicht: Sarah „flieht“ in Schübe von Geisteskrankheit, Robert in den Alkohol.

● Zwei Brüder sind die Hauptakteure in Ulu Grosbard's Fesseln der Macht (United Artists/Warner, 104 Minuten). Desmond ist ein Geistlicher, Tom ist ein Kripobeamter in diesem in den vierziger Jahren in Los Angeles angesiedelten Fall eines entsetzlichen Prostituierten-Mordes und seiner Folgen: Tom (Robert Duval) entdeckt, daß sein Bruder (Robert De Niro) in den Fall verwickelt ist. Macht, Profitgier, Ehrgeiz auf der einen (Syndikats)Seite - der Einzelkämpfer und Polizist auf der anderen: Das Muster ist alt; der Film allerdings ist durch die Konfrontation der ungleichen Brüder ein subtiles Vergnügen. A. SCHMITZ

VIDEO neuheiten

der Gründe Effekte, ein tragischer Film auch.

● Regisseur/Schauspieler John Cassavetes, aus dessen Improvisations-„Factory“ solche Darsteller wie Peter Falk, Seymour Cassel und Gene Rowlands kamen, hat mit Love Streams sein vermutlich „schwerstes“ Stück abgeliefert (VMP, 135 Minuten) - die Geschichte der Geschäftswirter Sarah (Rowlands) und Robert (Cassavetes), die eine tragische Gemeinsamkeit wieder zusammen-

1 ARD Samstag

- 13.15 Programm-vorschau
- 13.45 Alkohol am Arbeitsplatz
- Bericht von Heinz D. Wilden
- 14.30 Seemannsstraße
- 15.00 Kaffee, Hefen Geburtstag
- 20.00 Tageschau
- 20.15 Liebe, Jazz und Obermüt
- Deutscher Spielfilm (1957)
- Mit Grethe Weiser, P. Alexander
- Regie: Erich Ode
- In einem Interview gibt es Auftrug, als seine Inspektion in Haus steht. Die grünftliche Leiterin hat sich nämlich nicht an die Statuten gehalten, weil sie möglichst viele Weisen aufnehmen wollte.
- 21.55 Zehn der Letztgeborenen
- 22.00 Kaffee
- 22.10 Das Wort zum Sonntag
- 22.15 Duetz zu Dritt
- Lustspiel von Leo Lenz
- Mit H. Lippitz, Gertrude Locker
- Aufzeichnung aus der Kleinen Komödie, München
- Die kapriziöse Eva will sich von ihrem häuslich veranlagten Ehemann scheiden lassen, um den weltgewandten und schmerzlichen holländischen Käsekönig Fabian von der Lich zu ehelichen.
- 0.00 Shoot out - Abrechnung in Gun Hill
- Amerikanischer Spielfilm (1974)
- Regie: Henry Hathaway
- Mit Gregory Peck
- 1.50 Tageschau
- 1.55 Nachgedanken

- 11.00 Programm-vorschau
- 11.30 Chemie
- 12.00 Nachrichten in Europa
- 12.30 Diese Woche
- 14.30 Der Handel beginnt wieder
- 14.50 Ein Land in Trümmern
- Der deutsche Film im Jahre Null
- 15.30 Tobys Reise
- Australischer Kinderfilm
- 16.45 Umwelt
- Themen: Strahlungsmessung, Reaktor-Sicherheit, Schadstoffarme Auto. Wer bezahlt Luftreinigung?
- 17.15 Dänke schön
- 17.35 Heute
- 17.50 Einmal um die Welt
- 18.30 Seltid Gold
- 19.00 heute
- 19.30 Unternehmern Köpenick
- Piratenstück
- 20.15 Sittens, daß...?
- Mit Brigitte Mira, Heinz Sielmann, Czeslaw Szoldak, Manfred Krug, John Denver, Chris de Burgh, Herbert Grönemeyer
- Gastgeber: Frank Bistner
- 22.00 heute
- 22.05 Aktuelles Sport-Studio
- Moderation: Doris Pappertz
- 22.30 Die wilden Zwanziger
- Amerikanischer Spielfilm (1939)
- Mit James Cagney, Humphrey Bogart. Regie: Raoul Walsh
- Gegen Ende des Ersten Weltkriegs schieden drei in Frankreich stationierte amerikanische Soldaten Pläne, was sie nach ihrer Rückkehr anfangen wollen. Eddie will als Mechaniker zu seiner Tankstelle zurückgehen; George will eine Kneipe aufmachen; Lloyd will als Rechtsanwalt tätig sein.
- 1.00 heute

- 19.00 UNterwegs Europa
- Das maurische Spanien
- 20.00 Tageschau
- 20.15 Am See und Teich
- Von Thomas Voltemin
- 22.35 Gesucht - gefangen
- Anschl. Nachrichten

III.

- WEST**
- 18.00 Boulevard in France
 - 18.30 45 Heber
 - Jugendmagazin
 - 19.00 Aktuelles Stunde
 - 20.00 Tageschau
 - 20.15 Sport im Westen
 - 21.00 Was Meise vor Plutao
 - Karl Barth als junger Pfarrer
 - 21.30 Abenteuer Tuppenberg
 - Ein Fluß, der durchört zu singen
 - 22.00 Der Panther wird gejagt
 - 19.00 Britischer Spielfilm (1957)
 - 0.00 Nachrichten

- NORD**
- 18.00 Seemannsstraße
 - 18.30 Beam-Wagen von Boese
 - Drei Songs for Tenor
 - 19.15 Halbmond, Kreuz und Roter Stern
 - 20.00 Tageschau
 - 20.15 Das Leo-Bosch-Institut
 - 21.00 Vor den Toren Jerusalems
 - Pathé Journal vom Mai 1944
 - 21.25 Die Rosenkranz
 - ital.-franz. Spielfilm (1965)
 - 22.00 Jazz-Fest Berlin 1984
 - 22.35 Nachrichten

- HESSEN**
- 18.00 Beat, Beat, Beat
 - 18.30 Hesse-Druck heute
 - 18.35 Was Meise vor Plutao
 - 19.00 Sport-Journal
 - 19.30 Heinegeschichten

1 ARD Sonntag

- 9.15 Programm-vorschau
- 9.45 Unsprache Europas
- Hellas
- 10.45 Des Kaisers dicke Socke
- 11.15 Al Beni
- 11.30 Reportage der Woche
- 12.00 Internationaler Filmtisch
- Toku und Tschernoby
- 12.45 Tageschau
- Mit Wochenspiegel
- 13.15 Magazin der Woche
- 13.30 Auf und davon
- 14.15 Zwischenwelt
- 14.30 Ein Platz an der Sonne
- Ich kämpfe um meine Kind
- Australischer Spielfilm (1977)
- 14.30 Großer Preis von Monaco
- WM-Lauf für Formel-1-Rennwagen
- 17.25 Wir über uns
- 17.35 Evangelischer Gottesdienst
- 18.00 Tageschau
- 18.10 Sportschau
- 18.40 Udenstrasse
- 19.10 Weltpolizei
- Themen: Bongoledien, Senegal, Südafrika, Rumänien
- 19.30 Sportschau-Telegramm
- 20.00 Tageschau
- 20.15 Nord am Pool
- Kritik von Francis Durbridge
- Jack Radford ist durch Heirat Geschäftsleiter einer Maklerfirma geworden, die seine Frau Sarah und ihr Bruder geirrt haben. Sarah und Jack führen eine vernünftige Ehe: Die Zeit der Zärtlichkeit ist abgelaufen, doch haben sich beide im Alltag arrangiert. Aber ein Baukandall verändert die Lage.
- 22.25 Die Feuerwehr läßt
- 22.30 Tageschau
- 22.55 Seine größte Rolle
- Karoline Böhm als Nothelfer
- 23.00 Tagesschau
- Die Presse von 1945-1949
- 0.00 Tageschau
- 0.40 Nachgedanken

- 9.00 Programm-vorschau
- 9.30 Evangelischer Gottesdienst
- Hellas
- 10.15 Ach Tote, was sind die Mäuser denn
- Claire Waldoff zum Gedenken
- 11.15 Mosaik
- Eifersucht, eine Plage
- 12.00 Sonntagsspektakel auf Tonsee
- Mit Rex Gildo, Eva Pflog, Wolfgang Reichmann
- 12.45 heute
- 12.47 Sonntagsspektakel
- Professor Robert Jungk bei Wolfgang Herles
- 13.15 Architekturmuseum Scheidegger
- Stoppt den Bulldozer
- 13.45 Hilfe, Hilfe, Welterberg!
- 14.10 Die dröhnendsten Heuschrecken
- 15.00 Handball-Europapokal
- Zweites Endspiel: Großvuelstad - Barcelona
- 16.20 Ein Mann will sich oben tun
- Dunkle Gefühle
- 17.20 heute
- 17.22 Die Sport-Reportage
- 18.10 Katholisches Tagebuch
- 18.25 Bocuse à la carte
- 19.00 heute
- 19.10 besserer perspektiven
- Kernenergie - Was will die SPD? Riegel gegen wildes Parken. Studiogast: Minister Zimmermann
- Moderation: Peter Hopfen
- 19.27 Fußball-Länderspiel
- Deutschland - Jugoslawien in der Halbzeit:
- heute
- 21.15 Erlösungen in Musik
- Mildred Schmel zum Gedenken
- 22.15 Die Welt der dreißiger Jahre
- Fortschritt, Glück und das Ende der Welt
- Sonderreihe von Dieter Franck
- 23.10 heute
- Amerikanischer Spielfilm (1976)
- Mit Jane Fonda, Maximilian Schell
- 1.00 heute

- WEST**
- 18.00 Black Beauty
 - 18.30 Frauen-Fragen
 - 19.00 Aktuelle Stunde
 - 20.00 Tageschau
 - 21.15 M&G Germany 1990
 - Film von Simone Bergmann
 - 21.45 So lassen
 - 22.15 Experimente
 - Traumspitter
 - 22.35 Nachrichten

- NORD**
- 18.00 Seemannsstraße
 - 18.30 Arbeitsplätze
 - 19.15 Schloßpütz
 - 20.00 Tageschau
 - 21.15 Bayrolly
 - Ein Jahr im englischen Königshaus
 - 21.15 Sport III
 - 22.15 Jazz-Fest Berlin 1985
 - 22.35 Nachrichten

- HESSEN**
- 18.00 Solenwege zur Kunst: Tübingen
 - 18.40 Zwischenwelt und Zwischen
 - Lebensmittelkunde
 - 19.30 Der Sportpädagoge
 - 20.10 Musik in der Fürstlichen Residenz
 - 20.35 Drei aktuell
 - 21.00 Treffpunkt '84
 - 21.45 So lassen

- SÜDWEST**
- 18.00 „Wege der Umkehr...“
 - Nur für Baden-Württemberg:
 - 19.00 Tagesschau
 - Nur für Rheinland-Pfalz
 - 19.30 Abendschau
 - Gemeinschaftsprogramm:
 - 19.45 Die sechs Hebes'geschichten
 - 20.15 heute
 - Nur für Baden-Württemberg:
 - 21.00 Sport im Dritten
 - Nur für Rheinland-Pfalz
 - 21.45 Heute am Sonntag
 - 22.00 Tageschau
 - Gemeinschaftsprogramm:
 - 22.35 Ohne Filter
 - 22.55 Nachrichten

- BAYERN**
- 18.45 Rhythmus
 - 19.00 Die Gollotte
 - Deutscher Spielfilm (1939)
 - 20.30 Söger- und Meißelentwerfer
 - 21.35 Durch Land und Welt
 - 21.50 Regionen zwischen Feldern und Separatismus
 - Schottland
 - 22.20 Schwere Core-Polste
 - 22.25 Die große Vernissage
 - 23.55 heute

- WEST**
- 18.00 Neues aus Ubleinbruch
 - Opa Wilhelms Haus
 - 18.35 Köstlich Bayerisches Antage
 - Die Körperverletzung
 - 19.00 heute
 - 19.15 Wetter, daß...?
 - 21.00 Mitter
 - Von Kindern, die man kennt
 - Hans-Jürgen mit Gespräch mit Klaus Maria Brandauer, seiner Mutter und seiner Großmutter
 - 21.50 Österreich II
 - Geschichte der Zweiten Republik
 - 22.35 Nachrichten

- SÜDWEST**
- 18.00 Neues aus Ubleinbruch
 - Opa Wilhelms Haus
 - 18.35 Köstlich Bayerisches Antage
 - Die Körperverletzung
 - 19.00 heute
 - 19.15 Wetter, daß...?
 - 21.00 Mitter
 - Von Kindern, die man kennt
 - Hans-Jürgen mit Gespräch mit Klaus Maria Brandauer, seiner Mutter und seiner Großmutter
 - 21.50 Österreich II
 - Geschichte der Zweiten Republik
 - 22.35 Nachrichten

- BAYERN**
- 18.45 Rhythmus
 - 19.00 Die Gollotte
 - Deutscher Spielfilm (1939)
 - 20.30 Söger- und Meißelentwerfer
 - 21.35 Durch Land und Welt
 - 21.50 Regionen zwischen Feldern und Separatismus
 - Schottland
 - 22.20 Schwere Core-Polste
 - 22.25 Die große Vernissage
 - 23.55 heute

1 SAT 1

- 15.00 Nikielien, ein Jungs aus Flandern
- 15.30 Krokodil
- Im Wald die Kuh, ein Eichhorn da...
- 16.00 Mischbox
- 17.00 Simon Templar - Ein Gentleman mit Heiligenschein
- Die Diplomantenachter
- Anschl. Ägypten
- 18.00 Mitternacht
- Wenn Murray nicht gesungen hätte
- Anschl. Dick Tracy
- oder: Regionalprogramme
- 18.30 APF Bild
- 18.45 Horstjette & McCormick
- Horstjette, Arverwunde und McCormick
- Anschl. Es darf gelacht werden
- Unternehmenen Postcard
- 19.45 Amerikanischer Spielfilm (1959)
- Mit Cary Grant, Tony Curtis
- Der „See-Tiger“ ankert vor Manila, als die Japaner angreifen. Das Boot ist leck und sinkt. Verzweifelt versucht Captain Sherman im Kampf gegen die Marine-Bürokratie, sein Boot zu heben und nach Australien ins Dock zu bringen.
- 21.30 APF Bild
- 22.15 Der total betrocknete Cap
- Francis'ischer Spielfilm (1983)
- Mit Jerry Lewis u. a.
- 23.45 APF Bild
- 23.55 Fincher Steam
- Amerikanischer Science-fiction (1974)

1 plus

- 19.00 Unsprache Europas
- Das maurische Spanien
- 20.00 Tageschau
- 20.15 Am See und Teich
- Von Thomas Voltemin
- 22.35 Gesucht - gefangen
- Anschl. Nachrichten

3SAT

- 18.00 M&G-ZB
- 18.10 Bilder aus Österreich
- 19.00 heute
- 19.20 Studie
- 19.30 Coppelia
- Bohlet nach E. A. Hoffmann
- 20.45 Aspekte
- 21.00 Argentinischer Film
- 22.15 Scherz Paradox oder Eine Idee setzt sich durch
- Das Tempodrom in Berlin
- 22.50 Nachrichten

1 SAT 1

- 15.35 Englischer Pokal-Endspiel
- FC Everton - FC Liverpool
- 16.00 heute
- 16.35 7 vor 7
- 19.22 RTL-Spiel
- 19.25 HSV-Vorschau
- 19.30 Zwei Millionen
- Int.-span. Spielfilm (1961)
- Mit Hardy Krüger, Walter Giller
- 21.07 RTL-Spiel
- 21.10 Heute über Afrika Ende
- 22.15 Int.-span. Spielfilm (1969)
- 22.50 Doll-A
- 23.22 Wetter/Horoskop/Bettlupferl

...und am Sonntag WELTSONNUNG

- 16.30 APF Bild
- 16.45 Tier und wir
- 19.45 Kinobühnen
- Anschl. Die Glocke ruft
- Osterreichischer Spielfilm (1960)
- Mit Hans Holt
- 21.30 APF Bild
- 22.15 In Acht und Bann
- 19.00 heute
- Amerikanischer Western (1955)
- 23.35 APF Bild

1 plus

- 18.00 Schloßpütz Schweiz
- 20.00 Tageschau
- 20.15 Unter Ausschluß der Öffentlichkeit
- Kinderaussetzung
- Von Arthur Honegger
- 22.05 Trans-Atlantique
- Film von Hans-Ulrich Schlupf
- Der Zürcher Ethnologe Roger Widmer will die Reise zu den Indios am Amazonas wiederholen, die Claude Lévi-Straus im Buch „Traurige Tropfen“ beschrieben hat.
- 23.30 Nachrichten

3SAT

- 16.00 Neues aus Ubleinbruch
- Opa Wilhelms Haus
- 16.35 Köstlich Bayerisches Antage
- Die Körperverletzung
- 19.00 heute
- 19.15 Wetter, daß...?
- 21.00 Mitter
- Von Kindern, die man kennt
- Hans-Jürgen mit Gespräch mit Klaus Maria Brandauer, seiner Mutter und seiner Großmutter
- 21.50 Österreich II
- Geschichte der Zweiten Republik
- 22.35 Nachrichten

RTL-plus

- 16.00 Neues aus Ubleinbruch
- Opa Wilhelms Haus
- 16.35 Köstlich Bayerisches Antage
- Die Körperverletzung
- 19.00 heute
- 19.15 Wetter, daß...?
- 21.00 Mitter
- Von Kindern, die man kennt
- Hans-Jürgen mit Gespräch mit Klaus Maria Brandauer, seiner Mutter und seiner Großmutter
- 21.50 Österreich II
- Geschichte der Zweiten Republik
- 22.35 Nachrichten

Eier aus der Höhle

„Auf dem Kieler Wochenmarkt fragte eine Kundin beim Eierkauf: „Ihre Hühner laufen doch nicht etwa frei herum?“ Diese besorgte Erkundigung meldete eine Nachrichtensprecherin. Sie meldete nicht die Antwort.“

aus dem Euter, solange der Vorrat reicht. Unsere Kühe haben keine Ahnung, wie eine Wiese aussieht. Man weiß doch, was man der Gesundheit schuldig ist! Sie lassen ja Ihre Kinder auch nicht mehr frei rumlaufen, hab' ich recht?“

Vollends fehlt der Meldung die kulturhistorische Pointe. Was sich da andeutet, ist nämlich die Realisierung der „Verkehrten Welt“, die bis dato nichts als ein literarischer Spaß gewesen ist. „Die Kuh wird auf dem Seile tanzen, der Ochse wird Latein verstehen, der Bock wird junge Bäume pflanzen, die Sau zur Judenhochzeit gehn...“

Wenn Cäsium, Strontium, Plutonium uns eines Tages zum Höhlendasein verdammten sollten, dann wird uns das Lachen über die Verkehrung der Welt vergangen sein. Dann wäre auch der Witz von Karl Kraus zusehender: „Das gesunde Prinzip einer verkehrten Lebensweise innerhalb einer verkehrten Weltordnung hat sich an mir in jedem Betracht bewährt.“ Ach, der hatte ja noch keine Ahnung.

Eine leibhaftige Galeone als Auftakt - Eröffnung der Filmfestspiele Cannes mit Polanskis „Piraten“

Wildes Gegröle in Rembrandt-Farben

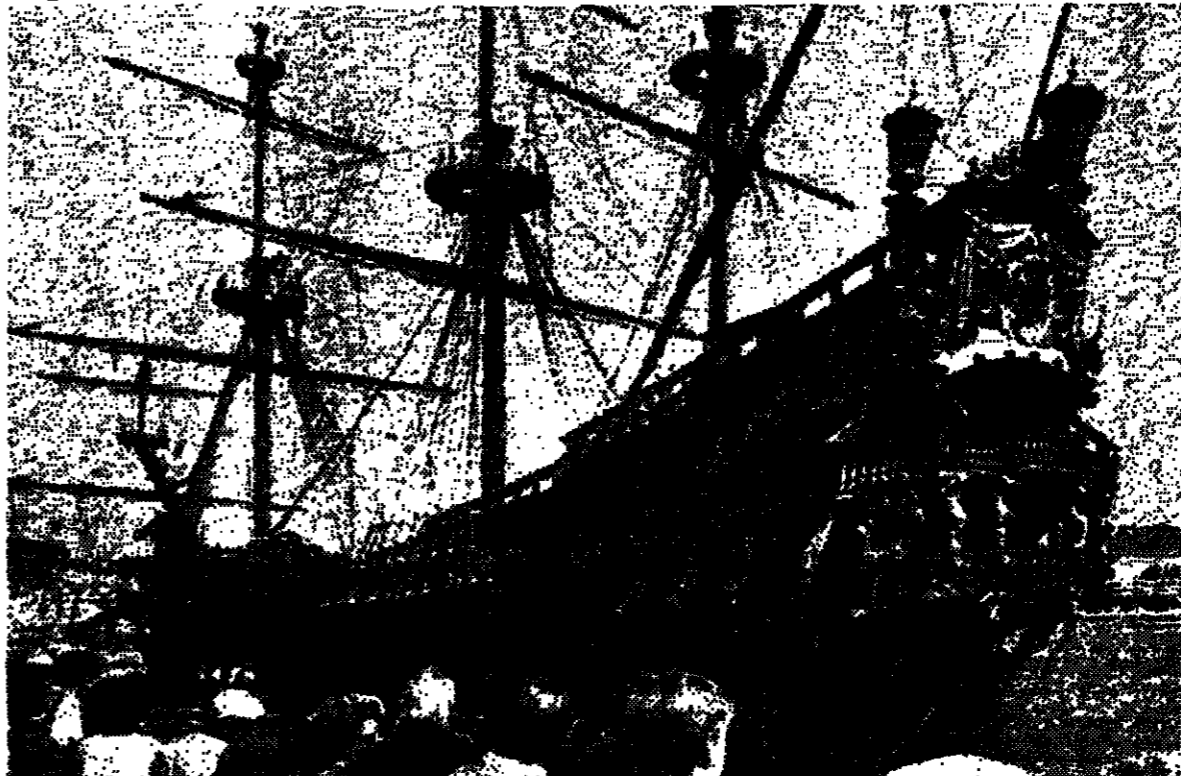

Das Filmfestival hat seine Attraktion: Die Galeone „Neptun“, mit der Polanskis Eröffnungsfilm „Piraten“ gedreht worden ist, ankert im offenen Yachthafen von Cannes. FOTO: AP

Nach acht Jahren Abstinenz hat er sich spektakulär zurückgemeldet: Roman Polanski, Regisseur solcher legendären Filme wie „Tanz der Vampire“, „Rosemaries Baby“ und „Chinatown“. Er hatte die Pause vom Kino dank seiner, seine Memoiren zu schreiben, hatte in Paris und - als Exilpolo - auch wieder in Warschau fürs Theater inszeniert. Und er hatte sich, leicht grönend, einen „Ex-Filmemacher“ genannt. Denn das Filmprojekt, das er gern realisiert hätte, das ihm seit Jahren am Herzen lag, dessen Szenario seit längerem schon vorlag - es hieß sich nicht realisieren. Kein Produzent wollte etwas von einem „klassischen Piratenfilm“ zu Polanski wissen.

Schließlich stieg doch noch ein „Tycoon“ ein, nämlich der 37jährige Tunesier Tarak Ben Ammar, der an der „Star Wars“-Trilogie beteiligt war, mit Zeffirelli „La Traviata“ seine erste eigene Produktion vorlegte und heute als der interessanteste Produzent der Dritten Welt gilt. Tarak Ben Ammar also hat Polanski gewissemaßen für den Film gerettet. Daß sich das fürs Publikum gelohnt hat, sollte jetzt zur Eröffnung der Filmfestspiele von Cannes unter Beweis gestellt werden.

Die Premiere war originell und glanzvoll. Roman Polanski kam nicht einfach mit seinem Film im Gepäck an die Croisette, sondern brachte gleich einen ganzen, voll über die Toppen geflaggten Dreimastsegler mit. Höchst eindrucksvoll ging die „Neptun“ im alten Yachthafen von Cannes vor Anker, eine nach historischen Modellen exakt konstruierte spanische Galeone des 17. Jahrhunderts, 80 Meter lang, 16 Meter breit und 5 Knoten schnell. Scharen von Schaulustigen umlagern seitdem das Schiff, und die Festspiele haben schon ihren Sperrtag.

Was geht es im Film selbst? Kapitän Red, ein gefürchteter Seeräuber des späten 17. Jahrhunderts, den Walter Matthau als bärtigste-Finstern, gerissenen Hautaugen glänzend spielt, treibt - Schiff und Mannschaft verloren - nur von seinem bildmühsam Maat begleitet, auf einem erbärmlichen Floß, um das die Haie streifen. Der Hunger quält die beiden, denn von der goldgefüllten Trophäe, Relikt aus glücklichen Seeräubertagen - die ihnen im übrigen bald verlorengeht - können sie nicht zehren. Red ist drauf und dran - und man glaubt Matthau den Kannibalen an, besehen - seinen jungen Maat zu verspeisen, auf das „naturgewollte“ Recht des Stärkeren pochend. Doch

da schiebt sich gerade noch zur rechten Zeit - gravitätisch, mit gelähnten Segeln, die Flagge des Spanierkönigs Philipp IV. am Heck, ihren Schutzpatron mit dem Dreizack stolz am Bug - die „Neptun“ ins Bild. Sie nimmt die Schiffbrüchigen an Bord. Doch kaum gerettet, werden die beiden von den spanischen Offizieren mit ihren vornehm weiß gepulverten Perücken gleich wieder in Ketten gelegt, denn sie benehmen sich, wie es Piraten eben geziemt, rufen mit der Mannschaft, beleidigen den Kapitän, zetteln schließlich eine handfeste Meuterei an. Das alles geht rasch und spannend über die Leinwand, mit vielen urkomischen Pointen und viel, manchmal zu viel, Klamak. Polanski hat sich mit diesem Film, wie er sagt, einen Traum aus Kindertagen erfüllt. „Alles, was mir früher Kino bedeutete“, erzählte er den Reportern, „steckt in diesem Opus drin!“

Man hat Polanski ja schon oft nachgesagt, daß er nie wirklich erwachsen geworden sei. Wie wahr das ist, kann man hier wieder sehen. Dennoch ist der Film dieses im Grunde hochkomplizierte und schwierige Dreimastseglerkindes keinswegs nur ein Jugendtraum vom Abenteuerleben. Er ist darüber hinaus zunächst ein

mal prachvolle historische Kostümparade und spritziges Mantel-und-Degen-Stück, von Stevenson ebenso inspiriert wie von Alexandre Dumas. Und er ist, auf einer dritten Ebene, eine furiose Parodie auf das Abenteuer-Genre à la „Meuterei auf der Bounty“ und damit „typisch Polanski“, hat er doch auch in seinen früheren Filmen immer wieder klassische Populär-Genres, zum Beispiel den Gruselfilm, parodiert.

Polanski nimmt in „Piraten“ alles todernt - und macht sich doch gleichzeitig über alles lustig. Sein virtuoses fotografierendes Opus bietet ein Feuerwerk von zündenden Ideen, angefangen von einem Ambiente, das oft auch an große Oper denken läßt. Die chaotisch-anarchische Taverne der Piraten, in der sich Kapitän Red einfindet, nachdem er den Ketten auf der „Neptun“ entziehen konnte, ist deutlich der Spelunke in Verdis „Falstaff“ nachempfunden. Nur daß es bei Polanski wesentlich wilder und grausamer zugeht als bei Verdi, die Zechgelage und Duell enden bei ihm fast alle tödlich.

Der Film ist übrigens ein sehr elegantes, raffiniertes Spiel mit Farben und Farbtönen. Er trägt die edle Patina eines echten Rembrandt-Gemäldes, was besonders apart mit den

ben Witz der Texte kontrastiert. In das Blau des Himmels, das Braun der „Neptun“, das Grau des Takelwerkes und des Meeres fügen sich die spanischen Offiziere mit ihren dunklen Uniformen stimmig ein. Die Piraten tragen dagegen grelles Rot, dominierend und aggressiv.

Red versucht wiederholt, die „Neptun“ unter sein Kommando zu bringen, was ihm zuweilen auch gelingt, aber nie für lange. Er ist hinter einem Arztecken-Schatz her, der sich im Laderaum der Galeone verbirgt. Red gewinnt den Schatz und verliert ihn wieder. Er muß erneut in den Kerker und soll am Ende gar aufgehängt werden, nachdem ihm zur Henkersmahlzeit eine rote Ratte serviert wurde. Aber er und sein appetitlicher Maat kommen schließlich doch mit heiler Haut davon.

Am Ende segeln sie - den goldenen Inka-Schatz zwar im Schlepptau, aber doch ratlos - auf einem kleinen Boot aufs offene Meer hinaus: wie einst der Journalist Orlando in Fellinis „Traumschiff“. So sind Polanskis „Piraten“ - ähnlich wie Fellinis Werk - nicht zuletzt auch die auf Leinwand fixierten Memoiren eines Überlebenden, der irgendwohin ins Ungewisse treibt. DORIS BLUM

JOURNAL

Georg-Büchner-Preis für Friedrich Dürrenmatt

dpa, Darmstadt Der Schweizer Schriftsteller Friedrich Dürrenmatt erhält den mit 30 000 Mark dotierten Georg-Büchner-Preis der Deutschen Akademie für Sprache und Dichtung. Die Jury der Darmstädter Akademie würdigte Dürrenmatt als „großen, unangepöbelten Dramatiker, Satiriker und Moralisten“. Zugleich wurden auch die anderen Preisträger bekanntgegeben: Den nach dem Essayisten und Kritiker Johann Heinrich Merck benannten Preis erhält der Literaturkritiker Heinrich Vormweg. Der Sigmund-Freud-Preis für wissenschaftliche Prosa geht an den Pädagogen Hartmut von Hentig. Beide Preise sind jeweils mit 10 000 Mark dotiert. Alle drei Auszeichnungen werden am 10. 10. in Darmstadt überreicht.

Israel trotz Feiertagen zur Frankfurter Buchmesse

dpa, Tel Aviv Verlage aus Israel werden an der Frankfurter Buchmesse vom 1. bis zum 6. Oktober trotz der jüdischen Feiertage Rosh Hashanah (Neujahr) teilnehmen. Wie die Direktion der Verlagsabteilung beim israelischen Exportinstitut in Tel Aviv mitteilte, würden auch in diesem Jahr etwa 20 israelische Verlage in Frankfurt ihre Bücher zeigen. Der Präsident des amerikanischen Verlags Putnam Publishing Group, Peter Isler, habe in einem Brief amerikanische Verlegerkollegen indirekt aufgefordert, ihre Teilnahme in Frankfurt wegen der Terminüberschneidung zu überprüfen.

Neue Autoausstellung im Deutschen Museum

AP, München Im Deutschen Museum in München ist eine erweiterte Ausstellung zum Automobil eröffnet worden. Wie der Museumsdirektor Otto Mayr mitteilte, werden in Zukunft insgesamt 150 Großexponate, darunter etwa 70 Autos und 40 Motorräder, auf einer Ausstellungsfläche von 2200 Quadratmetern zu sehen sein. Der Ausbau der Ausstellung und der Hallen hat rund 2,3 Millionen Mark gekostet.

Suche nach dem Grab des Königs Alarich

dpa, Cosenza Das Geheimnis um das Grab des Westgoten-Königs Alarich I. will der schwedische Wissenschaftler Erik Furugard klären. Alarich wurde einer Überlieferung nach im Jahre 410 im Flußbett des Busento bei Cosenza in Süditalien mit seinem Schatz begraben. Furugard vertritt dagegen die Auffassung, daß der König in einem Hügelgrab 15 Kilometer südlich der Stadt in Kalabrien beigesetzt worden ist. Der Wissenschaftler beruft sich dabei auf Berichte eines Bischofs und Historikers, der im Jahr 500 am Hof des Ostgoten-Königs Theoderich gelebt hat. Außerdem hätten die Westgoten üblicherweise ihre Toten in einem Hügelgrab bestattet.

Frankfurter Pläne für die neue Schauspielersaison

Die Frankfurter Spielzeit 1986/87, wie Intendant Günther Röhle jetzt angekündigt hat. Start ist im September mit einer Neuinszenierung von Schillers „Don Carlos“ in der Regie von Holger Berg, gefolgt von Goethes „Egmont“ (Regie: Hilsdorf). Des Weiteren sind vorgesehen: „Vor Sonnenaufgang“ von Gerhart Hauptmann (Regie: Schlee) sowie Stücke von Brecht und Botho Strauß. Hans Neuenfels, zuletzt in Frankfurt als Opernregisseur hervorgetreten, plant mit Kleists „Kathchen von Heilbronn“ im Juni 87 seinen „Wiedererstand“ in das Schauspiel.

Pariser Goethe-Institut zeigt Villon-Sammlung

dpa, Paris Dem bedeutendsten französischen Dichter François Villon (1431-1463) ist eine Schau gewidmet, die das Pariser Goethe-Institut zeigt. Die von 1723 bis 1985 veröffentlichten Bücher und Illustrationen, darunter viele kostbare Liebhaberausgaben, stammen aus der Sammlung des Kölner Universitätsprofessors Rudolf Sturm. Der Romanist hat seit 1949 über 500 Ausgaben von Villons Werken und Monographien zusammengetragen. Nach seinen Angaben gelten seine Schätze als größte private Villon-Sammlung der Welt.

Deutsche Mundarten in Rumänien katalogisiert

ly, Temesvar „Das Wörterbuch der deutschen Dialekte in Banat“ (Rumänien), das in dreißigjähriger Arbeit an deutschen Lehrstuhl der Universität Temesvar (Timisoara) zusammengestellt worden war, konnte jetzt in Druck gegeben werden. Gezwungenermaßen in Hermannstadt (Sibiu) in Siebenbürgen an einem „Siebenbürgisch-Sächsischen Wörterbuch“ gearbeitet.

Die Lyrikerin Rose Ausländer wird 85 Jahre alt Als die Erde rund war

Es gibt Landschaften, die erschrecken hell und sind zugleich dunkel, sie machen heiter und sie machen traurig. Die Bukowina ist so eine Landschaft, muß es gewesen sein. Sie ist uns heute fern, denn je. Sie liegt weitab in Osteuropa, ist Teil der sowjetischen Ukraine. Früher einmal gehörte die Bukowina zur österreichisch-ungarischen Monarchie, war Kronland des Habsburgerreiches. In der Hauptstadt Czernowitz lebten Deutsche, Rumänen, Ukrainer und Polen, ein Drittel waren Juden. Aus diesem barocken Sprachmelieu stammen Dichter wie Paul Celan, Alfred Kimmner, Gregor von Rezzori, Moses Rosenkranz.

Rose Ausländer, die morgen 85



Worte schaffen eine Welt: Rose Ausländer, die Lyrikerin aus der Bukowina. FOTO: B. FRIEDRICH

Jahre alt wird, gehört ebenfalls zu ihnen. „Vor vielen Geburtstagen / als unsre Eltern / den Engeln erlaubten / in unsern Kinderbetten zu schlafen - / ja meine Lieder / da ging es uns gut“, erinnert sie sich in einem ihrer Gedichte, „vor vielen Geburtstagen / als die Erde noch rund war / (nicht eckig wie jetzt)“.

Rose Ausländer erinnert sich gern und oft an ihre Heimat. Die Berge und Buchenwälder der Bukowina ziehen sich wie ein roter Faden durch ihr lyrisches Werk. Das ist eine geographisch genau fixierte Sehnsucht. Alle Sinne richten sich zurück auf Bilder und Gerüche, auf Kummelbrot und Herzkirschen, auf die Kukuruzfelder und die roten Holzbänke. Ein „kurzgestecktes Mückchen“ tanzte in der Luft. „Buntestückte Geschichten“ schwärmen durch die Landschaft.

Es ist eine Wunderwelt - längst versunken -, aber mit jedem Gedicht, jeder Zeile, jedem Wort steht sie wieder auf. Das Wort schafft sich seine

Weit. Schreiben bedeutet Leben. 1941 bis 1944, in der Zeit der Ghettos und Todestransporte, war Schreiben nichts weniger als Überleben. „In jenen Jahren trafen wir Freunde uns zuweilen heimlich, oft unter Lebensgefahr, um Gedichte zu lesen. Der unermesslichen Realität gegenüber gab es zwei Verhaltensweisen: entweder man gab sich der Verzweiflung preis, oder man überlebete in eine andere Wirklichkeit, die geistige. Wir zum Tode verurteilten Juden waren unsagbar trostbedürftig. Und während wir den Tod erwarteten, wohnen manche von uns in Traumworten - unser traumatisches Heim in der Heimatlosigkeit.“

Rose Ausländer überlebte in Kellerverstecken. 1946 wanderte sie in die Vereinigten Staaten aus, schrieb zeitweilig Gedichte in englischer Sprache, in den sechziger Jahren kehrte sie zurück, lebt seit 1972 in einem jüdischen Altersheim in Düsseldorf, kann das Zimmer, das Krankbett nicht verlassen. Tod und Leben, Traum und Wirklichkeit, Erinnern und Hoffen sind die Themen geblieben. „Wer ich bin / wenn ich nicht / schreiben / so steht es in einem ihrer Gedichte. Auch wenn die Sprache nicht immer figsam ist, längst nicht alle Worte verfügbar sind: „Der Dichter muß schreiben, was seine Gedanken und Einbildungskraft ihm vorschreiben“, heißt es in einer ihrer wenigen theoretischen Auslassungen.

Rose Ausländer ist keine Dichterin des schnellen Wortes. Sie fühlt sich ihm vielmehr verpflichtet, sie liefert sich ihm aus, steht unter einem Diktator, „Warum ich schreiben? Weil Wörter mir diktieren: schreiben uns.“ Schreiben ist ein ebenso kämpferischer wie zärtlicher Umgang mit den Wörtern der Sprache. „Sie greifen mich an, zwingen mich.“ Aber auch: „Wir sehen uns an, wir lieben uns.“ Dieser Dialog spiegelt das existenzielle Einverständnis mit Licht und Schatten wider. Bis in die jüngste Zeit. „Wenn du willst / wird der Fiedler / zärtliche Augen haben / Regen wird / das schwarze Feuer / lücheln / der Schatten hinter dir / und der Schatten vor dir / werden ein Baum sein.“ Diese Zeilen stammen aus Band 6 der „Gesammelten Werke in sieben Bänden“. Er enthält Gedichte aus den Jahren 1980 bis 1982 und ist soeben im S. Fischer Verlag, Frankfurt, erschienen (408 Seiten, 38 Mark).

Diese Verse atmen eine Frische und eine Kraft, die einen in Stauern versetzen: entschieden und weich, herb und melodisch, heiter und melancholisch, kindlich und weise. Eine Widmung an die Menschlichkeit. WOLFGANG MINATY

Wuppertal: A. Fugards „Der Weg nach Mekka“

Traum der Großen Karru

Athol Fugard, Südafrikas weitaus prominentester Bühnenautor, ist bei uns immer als einseitig als Antisapartheid-Apologet gesehen worden. Das hat ihm zwar die Bühnenportale geöffnet, aber dahinter ist auch weitgehend verborgen geblieben, warum es ihm eigentlich geht: um eine Art südafrikanisches Mythos, um das Aufeinandertreffen von Menschen in einer einmaligen Landschaft, in einer einmaligen historischen, kulturellen, sozialen und ethnologischen Situation.

Darum geht es auch in einem seiner jüngsten Stücke, „Der Weg nach Mekka“, 1984 in den USA uraufgeführt und jetzt in Wuppertal als deutschsprachige Erstaufführung herausgekommen. Fugard erzählt die Geschichte einer alten Frau, die in einem kleinen Ort in der Großen Karru lebt, einer Halbwüste im Herzen Südafrikas. Nach dem Tod ihres eher ungeliebten Mannes beginnt sie, schon über 50, eine Art innere Selbstbefreiung. Sie formt monströse, traumatische Plastiken, Fabelwesen, Dämonen aus dem Reich einer Phantasielandschaft, die gespielt ist von den stürzenden, seltsamen Formen der Wüste, die, wie Fugard in Anlehnung an ein Bardsatz sagt, „Gott ohne Menschheit“ ist. Und das bedeutet: Licht, Weite, einsame Freiheit und einen inneren Zusammenklang von schierer Natur und menschlicher Schöpfung außerhalb sozialer Normierungen. Der Weg dorthin ist ihr Weg nach Mekka, das Licht aus dem Osten verspricht Ursprung und Erneuerung.

Und diese Frau gerät nun, da ihr die Befreiung gelungen ist, zwischen die Fronten jener Welt, gegen die sie sich, besser, ohne die sie sich Gestalt gegeben hat. Der Dorfparner (Heinz Voss), der sie heimlich liebt, sieht in ihr eine Bedrohung der geregelten Welt, zugleich aber auch eine Bedro-

hung seiner eigenen Scheinsicherheit; denn er sieht sehr wohl, daß das im Zusammenspiel mit der Großen Karru, noch eine Seinsweise existiert, die Gott vielleicht näher ist, als seine Kirchenweisheit es sich träumen läßt. Also möchte er die unbegreifliche Miss Helen (Urula von Reibnitz) in ein Altersheim stecken. Seine Gegenspielerin ist die Sozialarbeiterin Lisa (Antje Birnbaum), für die jene alte Dame so etwas wie ein Inbegriff von Hoffnung geworden ist: eine Hoffnung auf humane Selbstverwirklichung, die ihr, der jungen Frau mit penetrant schlechtem sozialen Gewissen, selbst nicht gelingen will, weswegen sie die alte Dame sogar gegen deren eigenen Willen gegenüber allen Angriffen verteidigt. Im Grunde und am Ende hat Miss Helen weder den Planer noch die Sozialhelferin nötig; Sie ist eine singuläre Erscheinung, die einfach kraft ihres tieferen Daseins recht hat. Eine vielversprechende Exposition.

Daß man in Wuppertal dennoch nur einen mittelmäßigen Theaterabend erlebte, ist sicher nicht nur der Aufführung anzulasten. Das Stück selbst besteht aus zu vielen und zu langen Erklärungen, vor allem Selbsterklärungen. Das, was Miss Helen auszeichnet, vor allem ihr bildnerisches Werk, spielt naturgemäß nicht mit. Aber Regisseur Arno Wiltschhöfer, nun wieder nach Wuppertal zurückgekehrt, hat auch keine szenischen Bilder gefunden, die Landschaft und Menschen zusammenbringen. Ein Kerzernest zum Finale - das war zu wenig. Und auch das flach zusammengedrückte Kramladenzimmer (Bühne: Dieter Fimm), die ewig auf einem Ton herumreitenden Darsteller, die nur Klischees erfüllten, und die uncharakteristische Sprache ließen von Außerordentlichem nichts erkennen. LOTHAR SCHMIDT-MÜLLISCH

Viermal klassische Moderne: Ballett in Hamburg

Zuckerguß der Alchimie

Im Ballett-Untergrund Hamburgs hatte es seit langem gemault. Man wollte mehr Abwechslung. Man drängte darauf, nicht immer nur Neunieder-Choreographien sehen zu müssen. Man wollte Anschlag auf die große Welt des choreographischen Reichtums. Nach dem vierstägigen Ausflug im neuen Ballettprogramm der Hamburgerischen Staatsoper wird man nun wohl reuig zu Neumeier zurückkehren. Den häufigsten Beifall des Abends entfaltete jedenfalls keines der neuen Ballette, sondern der alte Vladimir Horowitz, der Premieren-Ehrengast in der ersten Parkette.

Dabei ist der Auftakt des Abends verblüffend. Eine Handvoll Minuten Leonid Jakobovs wird gezeigt, eines Experimentators mit choreographischen Süßwaren, die insgesamt wie bewegte Tortenaufsätze wirken. Jakobovs, in der Sowjetunion gegängelt und unterdrückt, 1975 als 33-jähriger gestorben, war auf der Suche nach einer neuen gesteigerten plastischen Körpersprache: dem „Stein der Weisen“ einer choreographischen Alchimie.

Auf Anhieb wirken Jakobovs Minuten sehr sowjetrussisch, überaus

manieriert, wie Parodien ihrer selbst mitunter sogar. Aber unter dem Zuckerguß sitzt immer ein harter Kern choreographischer Invention. Die Kernchoreographien sehen zu mischen. Man wollte Anschlag auf die große Welt des choreographischen Reichtums. Nach dem vierstägigen Ausflug im neuen Ballettprogramm der Hamburgerischen Staatsoper wird man nun wohl reuig zu Neumeier zurückkehren. Den häufigsten Beifall des Abends entfaltete jedenfalls keines der neuen Ballette, sondern der alte Vladimir Horowitz, der Premieren-Ehrengast in der ersten Parkette.

Mit lebenden Bildern nach Rodin schließt das Miniatürkabinett des ersten Choreographen, dessen Werksplitter ins Auge geben, es gleichzeitig dadurch auch offen. Eine sonderbare Operation.

Nach ihr sieht man jedenfalls, daß Rudi von Dautzig „Niemandland“ tatsächlich - wenn auch unheimlichgerweise - ein choreographisches Vakuum ist, ohne Schrittführung, ein Rennticket von Pose zu Pose. Danach schimmerte José Limons „The Moor's Pavane“ in ihrer hochkonzentrierten Herrlichkeit auf das Othello-Quartett zum edlen Klang von Purcells ruhig dahinschreitender Musik. Zwischen seinen gravitätischen Wendungen wird unerhittlich und unabweichlich mit schicksalhafter Gleichgültigkeit Leben vernechtet. Auch dies eine Miniatur, aber eine monumentale.

Freilich offenbarte sie sich diesmal nicht voll in ihrem gewaltigen Zugzwang, dieser choreographischen Zwangsmühle mit ihren genialischen Zügen. Der angenehme Ivan Liska ist kein Tänzer von der Ausdruckstatur des Othello, Max Midnet ihm ein Jagozo susagen, der nur kratzt und kneift. Jiri Kylians „Verklärte Nacht“ zu Schönbergs Sextett in der Orchesterfassung ist ein rätselhaftes choreographisches Psychodram, in dem sich Gabriel Manfredini als hochbegabter junger Nobeltänzer zu etablieren verstand. KLAUS GEITEL
Weitere Aufführungen: 14. Mai, 13. u. 14. Juni; Kartenkasse: 040/361515.



Aus dem Miniatürkabinett eines ersten Choreographen: „Niemandland“ nach Auguste Rodin von Leonid Jakobovs, aus dem neuen Hamburger Ballettabend. FOTO: PETER PETSCH

Wiesbaden: Zandonais Oper „Giulietta e Romeo“

Für schwere Stimmen

Arena di Verona, dieser Markenname steht nicht nur für Opernvergnügen in Riesenrund, sondern auch für die Firma, die sommers die klingenden Touristenspektakel aufführt, winters hingegen in Gall-Bibienas wunderschönem Teatro Filharmonico feinere Opernkunst pflegt. Mit zwei Produktionen aus diesem Hause gastiert das Ensemble, immerhin eins der italienischen Nationaltheater, derzeit bei den Wiesbadener Maifestspielen.

Im Gepäck Riccardo Zandonais Oper „Giulietta e Romeo“. Für Zandonai, der von 1883 bis 1944 lebte, stehen die Akzien gut im Moment. Die New Yorker Met und auch Karlsruhe spielen seine „Francesca da Rimini“, nächste Spielzeit wird das Theater von Krefeld und München-Gladbach „I Cavalieri di Ekeko“ ausgeben. Nun also seine „Romeo und Julia“-Oper, die einst von Gilda Dalla Rizza und Miguel Fleta uraufgeführt wurde, seitdem wenigstens aus-schnittsweise Präsenz behauptet, wenn schwere Stimmen wirkungsvolle Vortragstücke suchen. „Mazio del Monaco“ etwa ließ sich den Romeo nicht nehmen.

Das eigenliche Ohrmerk aber sollte doch Zandonais Musik gelten, die von Gianfranco Masini am Pult in großer Manier ausgebreitet wird. Im Schatten seines mehr neoklassisch ausgerichteten Zeitgenossen Respighi gelingt Zandonai eine erstaunliche Synthese: Gesang der veristischen Manier, Romantizismo, dazu die ganze Dekadenz nachwagner-scher Harmonieauflösung. Doch Zandonai läßt sich gelegentlich nicht verwechseln: eine Art italienisches Pendant zu Schreker, irritierend, seltsam, verquer. Und das lohnt die Beschäftigung mit seiner Musik. REINHARD BEUTH
Ein weiteres Gastspiel heute, 10. Mai; Kartenkasse: 04121 / 124225.

KULTURNOTIZEN

116 Briefe von George Grosz, zum Teil mit Randzeichnungen versehen, hat die Akademie der Künste in Berlin erworben.

„Spiel - Spiele - Kinderspiel“, eine Ausstellung des Germanischen Nationalmuseums in Nürnberg, wurde bis 18. Mai verlängert.

Das Geburtshaus von Otto Dix in Gera wird bis zu dessen 100. Geburtstag im Jahre 1991 restauriert.

„Fachvereinigung Niederländisch“ nennt sich ein in Münster ge-

gründeter Verband zur Förderung des niederländischen Sprachunterrichts in der Bundesrepublik.
Das erste „Westfälische Musikfest“ in Gelsenkirchen findet vom 30. Mai bis 8. Juni statt.
Anschneidebegen aus der zweiten Hälfte des 19. Jahrhunderts sind bis 29. 6. im Deutschen Schloß- und Beschlagemuseum in Velbert zu sehen.
Robert Aida, amerikanischer Sänger und Schauspieler, ist 72jährig in Los Angeles gestorben.

Eine Reise durch das große schwarze Loch

Kongreß der Hellseher, Kartenleger und Wunderheiler

HELMUT HETZEL, Den Haag. „Wußten Sie schon“, dozirt eine ganz in Schwarz gehüllte Dame...

Der eingefleischte Junggeselle Maximilian Schell erlag den Reizen seiner russischen Filmpartnerin

Wenn das Rollenspiel zum Lebensfach wird



Hellische Hochzeit: Natalija Andreatschenko und Maximilian Schell

ROSE-M.BORNGÄSSER, Moskau. Aus Spiel wurde Wirklichkeit, aus der Illusion vor der Kamera...

Moskau war für Tage geschlossene Stadt. Mit ihrer Heimat ist Natalija Andreatschenko Schweizerin geworden.

Everest-Bezwinger Sherpa Tensing in Indien gestorben

AP, New Delhi

Sherpa Tensing Norgay, zusammen mit dem Neuseeländer Edmund Hillary Erstbesteiger des Mount Everest...

Immer mehr Riesenstädte

AFP, New York

Die Zahl der Städte mit mehreren Millionen Einwohnern nimmt vor allem in den Entwicklungsländern ständig zu.

Hauptstadt überschwemmt

AFP, Bangkok

Wolkenbruchartige Regenfälle haben am Freitag in der thailändischen Hauptstadt Bangkok zur schlimmsten Überschwemmung seit Jahrzehnten geführt.

Wiedenbrück „am See“

dpa, Rheda-Wiedenbrück

Die 1000 Jahre alte Stadt Wiedenbrück im Kreis Gütersloh kann sich jetzt mit dem Beinamen „am See“ schmücken.

Mit Mordabsicht

dpa, Augsburg

Auf ungewöhnliche Weise hat ein im Landkreis Augsburg lebender Rentner versucht, seinen Nachbarn mit dem er seit Jahren in erbittertem Streit lebte, zu töten.

WETTER: Nur im Süden heiter

Lager: Der Norden Deutschlands wird von Tiefausläufern beeinflusst, während sich im Süden ein Hochdruckkeil bemerkbar macht.

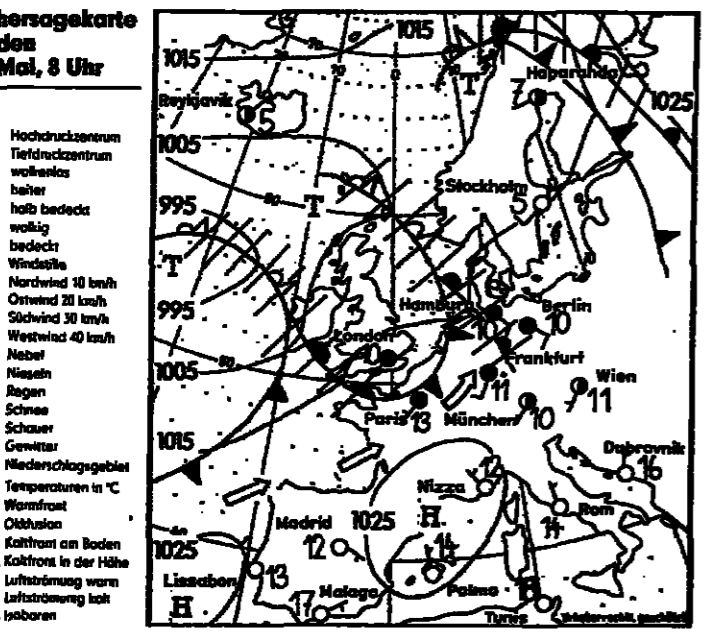

LEUTE HEUTE

Berliner Lobgesang. Der Regierende Bürgermeister von Berlin, Eberhard Diepgen, half dem Liedermacher Reinhard Mey aus einer Notlage.

Kyotos Diana-Rausch

60 000 Menschen drängten sich gestern im japanischen Kyoto, um einen Blick auf Englands Prinzessin Diana im rot gepunkteten Kleid zu werfen.

Elsässer Ditsch - bald ein Dialekt aus der Konserven?

BÄRBEEL MOSER, Straßburg. „Müller, das ist doch elsässisch? Ja, aber kein Mensch versteht es mehr“...



Pariser Chic für Ärzte und Krankenschwestern

J. L. Paris. Hätten die Modeschöpfer in den Kliniken das Sagen, so wäre es das einfaches und geschätzteste Kleidungsstück...

61 Prozent der Gesamtaufgabe aus...

61 Prozent der Gesamtaufgabe aus, heute ist es nur noch knapp ein Viertel. Einen schweren Stand hat auch die deutschsprachige elsässische Literatur.

Pariser Chic für Ärzte und Krankenschwestern

J. L. Paris. Hätten die Modeschöpfer in den Kliniken das Sagen, so wäre es das einfaches und geschätzteste Kleidungsstück...

restlichen 40 Prozent geben der Welt...

restlichen 40 Prozent geben der Welt-sprache Englisch den Vorzug. Auch die staatlichen Medien setzen sich für den Dialekt ein.

Table with columns for location (Deutschland, Ausland) and weather details (Temperatur, Wind, Bewölkung).

Der Rückgang des Hochdeutschen...

Der Rückgang des Hochdeutschen in dem Landstrich zwischen Vogesen und Rhein spiegelt sich auch in der ständig sinkenden Auflage der zweisprachigen Zeitungen wieder.

61 Prozent der Gesamtaufgabe aus...

61 Prozent der Gesamtaufgabe aus, heute ist es nur noch knapp ein Viertel. Einen schweren Stand hat auch die deutschsprachige elsässische Literatur.

Unser Dankeschön für Sie wenn Sie für die WELT einen neuen Abonnenten gewinnen

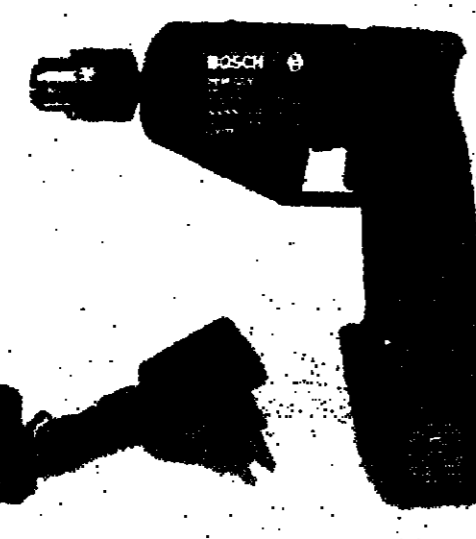

Akku-Bohrmaschine Modell Bosch PBM 7.2 V. Leichte handliche Akku-Bohrmaschine...

DIE WELT

UNABHÄNGIGES PRESSEORGAN FÜR DEUTSCHLAND

Prämien-Gutschein form with fields for name, address, and phone number.

Bestellschein form with fields for name, address, and phone number.

Samstag, 10. Mai 1986

Als ganz Deutschland ein Durchgangslager war

Existenz zwischen Chuzpe und Hoffnung - Ein exemplarisches Leben im München der Nachkriegszeit / Von VALENTIN POLCUCH

Dies ist ein Auszug aus den Erinnerungen Valentins Polcuchs an München, wo er nach dem Krieg als Dolmetscher sein Brot verdiente, wo er studierte, abends im Hohenzollernkeller Gedichte vorlas und über die Russen, Polen, Juden und immer wieder über die Deutschen nachdachte.

Es war die Zeit, da sich München gerade mühsam wieder zusammenraffte, und was an den Tod erinnerte, galt nichts. Dennoch, er stand noch mitten auf der Promenade, der Tod, er sah in mühselig gekickten Lumpen im Caféhaus am Siegestor, er sah aus wie ein Pole, er war arm, er war reich, er war der Tod, er sah aus wie ein Jude, er duckte sich an den Pappeln vorbei wie ein Deutscher, den sie gejagt hatten. Er saß mitten unter den Zauberern und Poeten im Hohenzollernkeller, er saß an der Theke bei der blonden Freundin der singenden Wirtin Gisela, er stand vor dem Pförtnerhäuschen des Auswandererlagers in Freimann, er sang mit im Herkullesaal, wenn der Nachkriegs-Bach erklang, ich sage Nachkriegs-Bach, denn früher, daheim, klang er anders, keuscher, ich will sagen: jungfräulich.

Der Tod stand wohl auch unter den fischen Sängern des Kosakenchors im festlichen Museumssaal. Wir saßen in der dritten Reihe, Russen und Deutsche, Kosaken und Bayern durcheinander, neben mir die Popenfrau Irma, groß, blond und von unnahbarer Sündhaftigkeit, und die Kosaken auf der Bühne sangen und sangen, brummen ihre Orgelpassagen in den Saal, tirlirten kerkerhaft ihre kosakischen Falsettstimmen zum nüchternen Museumshimmel, und die Steppe zog auf, die zarische



Freundschaft und Chawing-gang: Auf dem Odeonsplatz 1946

Steppe, die Steppe der Rechtgläubigen, und der Himmel brauste, die Reiter waren gleich wieder nicht mehr zu hören, da schrien die Russen im Saal, als hätte sie ein Erdbeben erschreckt, da brüllten die Frauen, da wimmerten die Männer, ich war - nordisch infiziert - still geblieben, blickte mir fasziniert zur Bühne, als mich ein Stoß traf, ein Schlag, ein Tritt, du Hund, rief sie, die sanfte Popenfrau, du Hund, wie kannst du da ruhig bleiben, bist du denn noch ein Mensch Gottes? Euch Deutsche hat der Teufel gemacht, der Luther, der Kaiser ...

Irma, ihre Freunde und Eingeführten, gingen mit mir noch in den Bierkeller. Irma war traurig, Der Tod, sagte sie, der Tod stand mitten unter den Kosaken auf der Bühne, er hatte mitgesungen, „aj-da-ju-li ... aj-da-ju-li“, hast du es gehört, „ist der Kosak auf seinem treuen Pferdchen / weit in die Ferne geritten, / ja geritten auf seinem Pferdchen, / auf seinem Reppchen, / ach, aber niemals vergaß er die Heimat, / die Mutter Heimat, / die liebe Mutter“, da hat er mitgesungen, der Tod, der hiesige, der fremde, verstehst du, Bruder, verstehst du. Sie drohte, wieder in Weinen auszubrechen, und richtig, sie weinte, aber es waren schon tröstliche Tränen, die der Popenfrau aus den grünen Augen quollen, Popentränen, fromm und ergeben. Da haben wir Bier getrunken, bayerisches Bier, rein und unverfälscht wie das Wort Gottes beim heiligen Goldmund Chrysostomos.

Und wie ich das noch am nächsten Tage niederschrieb, während einer historischen Vorlesung (über die Christianisierung der Dänen oder der Obotriten, was weiß ich), und es auch vorlas am Abend im Hohenzollernkeller, wurde ich erst gewahr, wie eng die Tatsachen und die Träume miteinander verquirlt sind und wie schwierig es ist, den Tod zu erkennen, der auf der Bühne steht, und nur ein Traum ist, und dem, der mit singt und kein Traum ist, sondern die Wahrheit.

Und als ich darüber meditierte im Keller, und Justus mich mit seinen grauen, wachen Augen betrachtete, da kam ein Mann aus dem Schankraum und sagte: Ihr macht zu viel her von euch und eurem Nachdenken, der Goethe hat das alles schon längst ... Ich unterbrach ihn, Goethe, lieber Herr Nachbar, ist eins, und der heutige Abend hier in dem schalen Keller ist etwas anderes, wir

reden von der Wahrheit, wir reden von der Wirklichkeit, wir erinnern uns an den Traum, der uns die Wahrheit näherbrachte, und an die Wirklichkeit, die dahinter stand und vielleicht grinste, wie Sie jetzt zu grinsen beliebt, wer sind Sie überhaupt?

Der Mann sagte, wer ich bin, nun, Goethe jedenfalls nicht, aber ich werd' Ihnen was sagen, Herr Vorsitzender, der Unterschied von Wahrheit und Wirklichkeit, da hat doch dieser Goethe, wie er die Bilder sah von Claude Lorraine, in Straßburg, glaub' ich, da hat er gesagt: In den Bildern ist keine Spur der Wirklichkeit, aber sie haben die höchste Wahrheit in sich. So oder so ähnlich, ich bin nicht Goethe. Das stimmt trotzdem, Herr, das stimmt, das wend' ich Ihnen sagen. Und wenn Sie schon von Malern nichts halten, und vielleicht auch nichts von Goethe, aber den alten Mäxkus Verdi kennen Sie doch, dadaddiddada, der hat mal gesagt, die Wahrheit nachbildet sei ja ganz schön, aber die Wahrheit erfinden besser, viel besser. Könt' von Goethe sein.

Der Mann hieß Cybulka, was Zwiebelchen auf deutsch heißt, er kam aus dem Bühnenwald, ich sagte zu ihm, dort hab' ich kapituliert, ach, erwiderte er mühselig, lassen Sie mich mit diesem Quatsch zufrieden: kapitulieren. Lesen Sie lieber Goethe, aber eher ein neuerliches Zitat aus seinem Goetheschatz hervorholte, hob ich die Sitzung auf.

Sieben slawische Sprachen contra slawische Philologie

Wie wir dann mit Justus die eingesammelten Groschen zählten, um sie dem Wirt zu bringen, da sagte er, warum hast du über ihn gelacht, er ist der einzige unter uns, der Bescheid weiß: Wir müssen viel mehr Goethe lesen und vor allem Goethe denken. Really, flügte er in seinem neu erworbenen Renommierenglisch hinzu.

Herr Friedhelm Dobrzyński, der Personalmensch unserer Behörde, schenkte mir eine Lohnersöhnung zu, eigentlich nur eine Sprachenzulage, in der „amtseifigen“ Mittelung stand feilich etwas von der slawischen Sprache, im Singular, denn dem Amtschef war unbekannt, daß er allein in seiner Behörde mindestens sieben verschiedene slawische Sprachen beherrschte.

Ich witterte einen Vorteil, denn wenn ich schon für die (Singular!) slawische Sprache 27 Mark mehr im Monat bekam, so sollte sich das bei näherer Kenntnis der slawischen Pluralität doch mindestens veriebenfachen. Der Amtschef sagte, ich weiß, Sie sprechen Slawisch ganz flott, aber wieso sieben? Ich bin doch nicht blöd, oder wollten Sie damit andeuten, Herr? Er setzte ein akustisches Fragezeichen, das drohend wirkte. Ich ging und gab mich mit den 27 Mark zufrieden. Was lernt Sie, fragte er mich tags darauf, Ihre Universität? Slawische Philologie, sagte ich, na seh'n Sie, slawische, bemerkte er selbstzufrieden, aber doch recht freundlich. Er hatte mich ertappt, glaubte er, wie ich die slawische Sprache für eine Gehaltsaufbesserung multiplizieren wollte, wer täte es nicht, so'n Schlitzohr, wird er gedacht haben, doch das konnte mir nicht schaden.

Später, als er für unsere multinationale Kundenschaft eine neue Verwaltungsanordnung erlassen hatte, brachte er mir den deutschen Text. Übersetzen Sie das ins Slawische, bitte. Ich griff dabei nach meinem Lehrbuch des Altkirchenslawischen und schrieb die ersten Zeilen des Codex vom heiligen Basilios ab, in der verschollenen Schrift, den ersten slawischen Zeichen, die aus den griechischen Minuskeln entwickelt wurden. Mein Ansehen stieg. Und ich hatte auch gar nicht so unrecht, denn am Kirchen-slawischen kam keiner, der Slawisches im Sinne hatte, vorbei. Vielleicht sogar war, als diese Schrift erfinden wurde, das Slawische noch ein Singular. Das wußte der Amtsleiter nicht, in Eger war solches kein Thema, auch Herr Dobrzyński, obwohl polnisches Gebürtis (aus Kujawien) interessierte sich nicht dafür. Aber seine 27 Mark standen, das war was Handfestes.

Ich schwänzte ein Seminar und ging, wie früher, meiner Frau auf der „Luisenstraße“ entgegen, sie kam aus dem Kaufhaus und hatte auch Erfolg zu melden, sie durfte sich, obwohl nur Verkäuferin, alle Stunde für einige Minuten auf einen Schemel setzen. Der Substitut, ein verkappter Buddhist, hatte es im Personalbüro durchgesetzt, wir gingen in unser Unterwegs-Café, und es wurde eine richtige jagallische Kaffeeschlacht. Es lebte der heilige Basilios, der vom 7. März, seinem heiligen Tag, und es war auch heute der siebte März, ein heiliger Zufall, ein altkirchenslawischer Zufall!

Aber im Ernst, war das noch durchzuhalten, früh in pfingstlichen Zungen reden, Panduren beraten und Uskokan registrieren, mittags im überheizten Büroraum der Behörde die altslawischen Texte mit der griechischen Kolumne daneben vergleichen, Notizen machen für eine Prüfung, und dann gleich wieder einem ehemaligen Kolchosbauern die Geschichte aller seiner Erkrankungen zu entlocken und zu Papier bringen, also hör mich an, Grisca, sag' die Wahrheit, sonst schnappen sie dich, wahrhaftiger Gott! Hast du „was gehabt“, weißt schon wo, Grisca, lüg' nicht, sag' ja, wenn ja; sag nein, wenn nein, aber überig' dir's, du Hundesohn, demerwegen geh' ich nicht zum Amerikaner „w' tzzzz“ (in den Turm, was Gefängnis meint). Die Griechen nahmen kein Ende.

Und kaum ging der Arbeitstag aufs Ende,

da stand schon das Gespenst eines Seminars vor Augen, erreichbar nur mit der liebenswertesten, aber auch langsamsten Trambahn aller Trambahnen der Welt, immerhin ging es um die Ecke auf die Leopoldstraße, und just wenn die Geleise uns in die Kurve zwängten, sah ich links am föhngebeizten Himmel die Kuppeln der Theaterkirche, die jeden Abend um die gleiche Zeit unterwegs waren, irgendwohin, wo es noch Könige gab oder wenigstens Atamane, auf blanken Schimmel, und die Schabracke unterm Sattel, weiß und blau, aber rauchgrau gesperrt, und die bronzenen Schiffsteven segelten davon, aber was denn, ja doch, Herr Professor, ich weiß, ich komme zu spät, entschuldigen Sie, und hier ist die Seminararbeit über Bernward von Hildesheim. Spaß gemacht? Ja, Herr Professor, der Thangmar, sein Vitaschreiber hatte auch Spaß daran, „aus dem innersten Verschluß der Philosophie“, wie er begeistert schrieb. Danke, Herr Mhm, danke.

Da ging ich zu Fenloe McLeence und ließ mich für die Auswanderung nach Australien eintragen. Noch am gleichen Abend füllten wir daheim die vielen Papiere aus, wir waren froh, daß es endlich anders werden sollte, daß wir unseren eigenen Himmel über uns spüren würden, unsere eigene Erde, weit und unermesslich, und keiner, der uns schrigelt, und weit und breit keine Polen, Deutschen oder Amerikaner, sondern nur Australier, also nur so Menschen, frei und allein der fernsten schönen Königin untertan, die wir ja gut kannten aus den geliebten Carmina Burana unseres bayerischen Landmanns Orff. Und wer wäre dieser nicht von Herzen zugehen und untertan sogar!

Ein junger Student kam zweimal wöchentlich, er trimmte die Familie sorgfältig und fleißig auf ein erträgliches Englisch. Sie werden sich wundern, sagte er, Ihr Englisch wird immer noch viel feiner sein, als das der Australier, und er erzählte uns von der Botany Bay, wo die ersten Siedler gelandet waren, damals, lauter Häftlinge und Huren waren es, aber bis heute hat es sich ausgewachsen, da merkt man nichts von, höchstens an der Sprache eben.

Ich vernachlässigte das Studium, verstaubte die Donnerstagsabende im Poetenkrug, schrieb wenig, las über Australien, das mit der Botany Bay stimmte nicht ganz. Ich machte im Amt nur das Allernotwendigste, mein Vorgesetzter war traurig, weil ich seine langen Plaudereien „Bei-uns-in-Eger“ recht barsch abwies. Ich wollte nach Australien, weil ich die Zeit aufhalten wollte, die sinnlos davonrinne, wie Warthesand daheim zwischen den Zehen davon, als wär's ein Spiel, aber es war kein Spiel, es war die pure Angst, der Wind könnte diesen Sand, der meine Zeit war, der unsere Zeit war, einfach so davonpusten in die kalte Isar oder über die großen Schuttberge nördlich Schwabing.

Australien: damals die Insel der großen Verheißung

Ich kam mir wieder vor wie der kleine Junge in Rostow, wo die Familie Säcke nähte für die Habe, die mitsohle nach dem Westen, von den kaiserlichen deutschen Soldaten bewacht und beschützt, und ich dachte an die Fahrt durch die ukrainischen Sonnenblumenfelder, die leuchtenden, die brennenden. Und ich dachte dann an die großen Wäschessacke, die Mutter später in Lodz nähte, für die Bettwäsche und den Hausrat zu unserer Auswanderung nach Amerika, und wie wir am Kai in Danzig die Riesenschiff bestiegen und nach New York fuhren und dann wieder zurück.

Jetzt hatten meine Kinder also das gleiche, das Sprachenlernen, das Einstellen der Kleider, zum Mitnehmen die einen, zum Verschicken hier die anderen, und die Bettwä-



Dableiben oder nicht? - Das Münchner Hofbräuhaus in der ersten Nachkriegszeit

FOTOS: SP. SÜDDUISCHER VERLAG

sche, und schon waren dieselben handgenähten Ballen im Spiel, wie damals in Rostow im fernen Kosakenlande, wie auch in Lodz auf dem Bahnsteig mit den vielen schwarzgelockten Menschen, die uns tragen helfen wollten, die Geschichte wiederholt sich auch im kleinen, scheint's, vielleicht wird sie da überhaupt begreifbar, verzeihen Sie mir diese billige Philosophie, jede wahre Philosophie ist billig, die teure ist mehr für Leute ohne Probleme.

Wir hatten jetzt mehr Probleme als zuvor, denn zu den Sorgen um Essen, Trinken, Kleider und Miete kamen jetzt die vielen Laufereien zu Behörden, die Vorbereitung eines neuen Lebens: Im neuen Kontinent, in der neuen Sprache, in einer neuen Welt, mit neuen Menschen, ja sogar mit neuen Tieren. Das Aufhören meines Studiums hatte ich längst aufgegeben, ade, ihr alten Slawen und Pruzzen, ihr lieben Obotriten und Slowinen, ade, ihr Russen mit euren unvergleichlichen dicken Romanen, ihr Polen mit eurem naiven Pathos!

Auch im Poetenkeller am Hohenzollernplatz war ich nur noch selten, ich schrieb kaum etwas, alles war bei uns abgestellt auf das Stichwort Australien, und ich hatte schon Angst vor dem Tag, an dem es vielleicht nicht mehr gelten sollte, wie schon einmal bei uns angesichts der Freiheitsstatue im Hafen von New York, und vorher schon beim mißglückten Fußfassen in Lodz, im gelobten westlichen Lande, jetzt mußte sie endlich losgehen, die große Fahrt ins Unerforschte, unter den weitesten Himmel der Welt, unter den frischen Himmel des neuen Kontinents.

Wir brauchten viele Papiere, landwirtschaftlich möchten wir wohl sein, meinte unser australischer Förderer Fenloe. Nachher könnt ihr machen, was ihr wollt, aber einwandern müßt ihr landwirtschaftlich; da alle unsere Vorfahren auf dem Lande gelebt hatten (wie und wo denn auch anders), Bauern waren oder Müller oder Förster, das ging so bis in die finsternen Zeiten der Leibeigenschaft, da wir also agrarischer Abstammung waren, sollte sich schon ein Papier erstellen lassen, das uns die Landung in unserer „Botany Bay“ ermöglichte. Und dann der Paß! Ihr könnt sein, was ihr wollt, brummt Fenloe, Polen, Ungarn, Franzosen, Deutsche oder auch Russen zum Teufel, nur eines dürft ihr nicht sein: keine Polen, keine Ungarn, keine Franzosen dürft ihr nicht sein, undsoweiter, denn dann denken unsere Einwanderungsbeamten, ihr seid womöglich Japaner, Tataren oder gar finstere Mongolen von jenseits der Großen Mauer, also einen Paß, einen deutschen Paß solltet ihr schon haben.

Wir gingen aufs Faßamt, ich brauch einen Paß, sagte ich, meine Familie auch. Wo sind Sie geboren, fragte der Beamte, der wie ein

frischer Waldheger aussah, in Rostow am Don, sagte ich, in Rußland. Da sah S' a Russe, sagte der Hegemeister. Nein, mein Vater war ja als Deutscher dort. Und wo, bitt'schön, ist Ihr Herr Vater geboren? In Lodz, sagte ich. Dann war Ihr Vater ein Österreicher. Aber, aber, Lodz war nie österreichisch, Lodz ist eine Stadt in Mittelpolen. Sagen Sie, wo liegt denn dieses Mittelpolen? In Polen, Herr Oberinspektor. Ja, drum, dann ist Ihr Herr Vater a Pole, und Sie sind ein Russe-Pole oder Polen-Russe, aber nimmer ein Deutscher, und schon gar nicht mit einem Paß von mir. Ich war, wagte ich da den Einwurf, deutscher Soldat. Ha, ging da der Förster hoch, deutscher Soldat, wissen Sie, wir haben viele solche deutsche Soldaten gehabt, Schlawaken waren das, Volksdeutsche, katholisch scho', aber sonst!

Als ich laut wurde, kam ein anderer, noch höherer Oberinspektor aus dem Nebenzimmer, der entschied salomonisch, ich bekäme den Paß, meine Familie auch, denn, da die Herrschaftens sowieso auswandern wollen, können sie damit hier bei uns keinen Unfug anstellen, aber Sie müssen mir das fest versprechen: schleunigst auswandern, gel! Wir bekamen nach einer Karenzzeit von vier Wochen unsere Pässe, schöne Pässe.

Zum wievielten Male eigentlich wurde mir wieder einmal bestätigt, daß ich Deutscher war? Ich hatte das Zählen aufgegeben. Es hatte 1918 in Darnitz begonnen, wo die kaiserlichen Feldgrauen obszöne Lieder sangen, schmutzige Fußlappen hatten und meinen armen Vater, der mit uns aus dem rot gewordenen Rostow geflohen war, beirrachten, was ein wahrer Deutscher ist. „Oh Susanna“ sangen sie und „Der Kaiser ist ein guter Mann“ und „Präsentiert dem König“ und „Laß mich mal, laß mich mal, laß mich mal, Louise“. Ich glaube, alle fünf Jahre wurden wir neu entdeckt, bei Hitler gab's für uns sogar eine neue Stammesbezeichnung: Volksdeutsche. Wir waren damit so eine Art Rand-Nation oder vielmehr Nations-Rand, wenn Sie damit etwas anfangen können. Jedenfalls war damit die Chance des wahren und unverfälschten deutschen Heldentodes verbunden.

Langsam ließ die Heftigkeit der Auswanderer nach. Wir wußten, was wir mitnehmen wollten, wir kauften ein paar Dollar, wir hatten ein schönes deutsch-englisches Wörterbuch und eine Bescheinigung der oberpfälzisch-niederbayerischen Landwirtschaftskammer, daß wir nach geltenden Bräuchen als „bauernfähig“ anzusehen seien und eine agrarische Vollfamilie darstellten. Um dieses für uns entscheidende Dokument hatten wir lange gerungen, und wir hätten es ohne den Beistand Alberts wohl auch nicht bekommen.

Doch wie wir das Dokument näher betrachteten, gerieten wir ins Lachen, es hatte

nicht einmal einen Stempel. Sagt da Albert, wer nicht hat einen Stempel, Bruderherz, nimmt dafür echtes Papier und echte Chuzpe. Papier habe ich genommen beim Ausstellen, Chuzpe wirst du nehmen beim Vorzeigen, aber beides muß echt sein. Albert war jetzt gut verheiratet, Backzutaten, ich bit! Sie! Er hätte solche Schiebereien nicht nötig, daß er uns half, muß ich ihm hoch anrechnen. Auch Chuzpe kann ein Freundschafsbeweis sein. Du - und Bauer, sagte meine Frau skeptisch, aber Albert, der wieder in sein normales Krotoschiner Hochdeutsch verfiel, meinte, er ist ja nur ein Papierbauer, oberpfälzisch-niederbayerischer, den prüft keiner mehr, das Papier ist gut.

Wir waren fast ausgelassen nach diesem Streich, erinnerten uns lachend an unsere Schwarzmarktzeiten, wo wir mit Autoreifen nach Bologna fuhren und mit Pökelfleisch ins Ruhrgebiet, und ich gedachte nicht ohne Rührung meiner geschäftlichen Anfänge, als ein amerikanischer Soldat für mich den Marktenderladen seiner Kompaniegenossen aufbrauchte.

Der dunkle Engel, dem die treuen Seelen folgen

Damals lernten meine Kinder Weißbrot streich, erinnerten uns lachend an unsere Schwarzmarktzeiten, wo wir mit Autoreifen nach Bologna fuhren und mit Pökelfleisch ins Ruhrgebiet, und ich gedachte nicht ohne Rührung meiner geschäftlichen Anfänge, als ein amerikanischer Soldat für mich den Marktenderladen seiner Kompaniegenossen aufbrauchte.

Am Tage darauf, wir saßen beim Frühstück und schmunzelten noch über die Findigkeit unseres Posener Freundes Albert, da kam der Eilbrief aus Weimar, Mutter war gestorben. Von uns allen stand meine Frau ihr am nächsten, sie kannte ihre Not und Einsamkeit, sie hatte bei ihr gesessen damals in Posen, wenn Mutter die Welt nicht mehr verstehen konnte, die Welt, die wieder einen Krieg machte, neununddreißig einen Krieg und fünfundvierzig wieder einen Krieg, und die Söhne der Nachbarn kamen nicht zurück, die Jungen, die lieben, und die eigenen Söhne waren draußen, und Vater ging zu den Nachbarn und sagte, dein Sohn ist tot, Gevatter, und ging zum anderen Nachbarn und sagte dasselbe, und Mutter hatte doch schon den Krieg von neunzehnhundertvierzehn erlebt, wie ihr Mann Stiefel trug und gegen die Türken mußte, und wie er neunzehnhundertsiebzehn zurückkehrte, heimlich, und wie die Roten und die Weißen die Stadt ausplünderten, und wie die Deutschen dann kamen und uns mitnahmen nach dem Westen, wo die Not groß war und der Himmel schmutzig und grau und stinkend, und sie hat es ausgehalten, nach New York im düsteren Zwischendeck zu fahren und krank zurückzukehren, und daß dann in Lissa in der kleinen Pension, und auf dem Schränkchen stand nach langen Jahren wieder eine Reihe Bücher, gold-grün gebunden, Schillers Werke, die sie mit Andacht abstaubte, ein deutscher Dichter hatte Einzug gehalten in diese Notbehausung, Schiller blieb in ihrem treuen Kosakenherzen das Symbol des neuen Lebens in der Fremde.

Was hatten wir zu weinen? Sie hatte Unerträgliches ertragen, was sollte ihr der Tod. Sie hatte ihn oft genug in ihrem einzigen russischen Büchlein betrachtet, dem Heliogen-Buch mit den Engeln, und einer der Engel, der dunkle, abgewandte, das war der, dem die frommen Seelen, wenn er rief, folgten, denn nur er wußte, wohin es ging. Mutter kam in Weimar auf den großen Friedhof, wo die großen Dichter liegen, und Schiller wurde wieder ihr Nachbar, der deutsche Poet der Lissar Zeiten. Aber sie wurde im Tode von ihrer eigenen süßigen Religion gesegnet, ein russischer Poet war aus Berlin gekommen, er hielt keine Rede, sondern schwenkte mächtig das Weibrauchfaß, auf daß der wohlige Glaube mit den Nüstern aufgesogen werde, im Leib der Trauernden die Seele zu suchen und zu trösten, amznj, amznj, amznj!



Auferstanden aus dem Hohenzollernkeller: Freilichtausstellung mit Bürgermeister

Ein Mann geht zur Beichte

Erzählung von STANISLAUS BIENASZ

Die Straße war ruhig. Vor der Metzgerei standen zwei Schlangen, die normale und daneben die der Leute, die ohne Schlange zu stehen berechtigt waren einzukaufen. Der überfüllte rote Bus hielt an der Haltestelle, und einige Waghälse versuchten, sich hineinzuboxen. Um die Ecke kam der Funkstreifenwagen und fuhr langsam die Straße entlang, vorbei am Bus, an den Schlangen und an der Kirche, in die eben ein paar alte Frauen trippelten, denen man ihren Platz in der Schlange freizuhalten versprochen hatte.

Er machte noch einen tiefen Zug, warf den Zigarettenstummel auf den Bürgersteig, zerrt ihn und wandte sich dem mit Reliefs geschmückten Portal zu.

Draußen war es kühl, in Kircheninnern ausgesprochen kalt. Der Raum lag im Halbdunkel, nur hier und da schimmerten Fragmente von Heiligenfiguren und Bildern, vom spärlichen Licht der bunten Glasfenster getroffen. Weit vorn leuchtete es dunkelrot. Er lächelte spöttisch bei dem Gedanken, was mit dem ewigen Licht während der vorgeschriebenen Stromsperre passieren mochte.

In der Nähe des Altars setzte er sich auf die letzte Bank im linken Schiff. Ihm kam zum Bewußtsein, daß er sich seit Betreten der Kirche zweimal falsch verhalten hatte: Er hatte vergessen, sich mit Weihwasser zu bekreuzigen und niederzuknien, bevor er Platz nahm. Beunruhigt schaute er sich um, aber niemand beobachtete ihn.

Kaum spürbarer Weihrauchgeruch erreichte ihn. Er sog ihn tief ein. Erinnerung an Sonntage der Kindheit, an denen er sich

neben den Eltern in unendlich langen Gottesdiensten tödlich gelangweilt hatte. Später war er nie mehr in die Kirche gegangen. Erst jetzt wieder, aber die jetzigen Kirchenbesuche waren situationsbedingt und einer höheren Notwendigkeit unterworfen.

Er nahm das Gebetbuch aus der Tasche; es stammte aus der Schublade, in der er die Erinnerungen an seine Eltern verwahrte. Er schlug das Kapitel Beichte auf und tat so, als vertiefe er sich darin. Er mußte sich nicht vorbereiten; das hatte er schon am Vorabend erledigt.

Die Lichter über dem Altar wurden eingeschaltet, drei Glockentöne, die Orgel erbrauste, aus der Sakristei traten zwei Ministranten und der Geistliche mit dem seidenumhüllten Kelch. Früher hatte er gewußt, wie alles hieß: Albe, Maßband, Stola, Ornat. Das war sehr lange her, jetzt würde er das alles kaum noch zusammenbekommen. Alles hatte sich geändert, nicht nur in seinem Leben.

Er erhob sich, setzte sich wieder, kniete mit den anderen, ohne den Beichtstuhl mit dem Namen des Beichtvaters, an dem ihm gelegen war, aus den Augen zu verlieren. Die Befürchtung, er könne vergebens gekommen sein, stieg in ihm auf, denn die Messe ging zu Ende, und der Beichtvater war immer noch nicht da. Schließlich verpaßte er dann doch den rechten Augenblick. Als er wieder hinsah, brannte schon Licht und die Stola hing über dem Gitter. Er stand auf und trat näher. Auf der einen Seite kniete eine dicke Frau, die ein Taschentuch unter das Knie gelegt hatte. Die andere Seite war frei.

Er begann nervös zu werden. Hirngespinnste, dachte er. Er mußte heute beichten, daran war nichts zu ändern. Auf das Klopfen des Beichtvaters näherte er sich dem Schrank - schon in der Kindheit war ihm der Beichtstuhl wie ein Möbelstück vorgekommen -, kniete vor dem kleinen Fenster nieder und bekreuzigte sich.

„Im Namen des Vaters und des Sohnes und des Heiligen Geistes... in Demut und Reue bekenne ich meine Sünden...“ Er wußte nicht weiter, obwohl er sich seinen Text am Abend vorher soundsoviel Male vorgesagt hatte. „Wann warst du das letzte Mal zur Beichte, mein Sohn?“ fragte der Geistliche. Er sah durchs Cellophan das Gesicht und wünschte, das Gitter wäre dichter oder ein anonymes Ohr dahinter. „Gottes Ohr“, spottete er im stillen. „Das weiß ich nicht mehr genau“, antwortete er. „Es wird ungefähr vor fünf Jahren gewesen sein.“

„Und du bist in dieser Zeit überhaupt nicht in der Kirche gewesen?“ - „Na, manchmal schon, aber selten.“

„Fünfund also hast du die Pflicht der Osterbeichte und der Heiligen Kommunion vergessen“, sagte der Pfarrer. „Ja.“

„Wer bewußt das Ostsakrament der Kommunion unterläßt, schießt sich selbst aus der Gemeinde der Gläubigen aus. Hast du auch das vergessen, mein Sohn?“ fragte der Geistliche nach einer Weile. „Ich habe nicht daran gedacht. Ja, ich habe es wohl vergessen.“

„Das ist keine Entschuldigung vor Gott“, sagte der Beichtvater vorwurfsvoll. „Er gab uns Verstand zum Denken.“ - „Wie?“ Er wurde unruhig. „Soll ich gehen? Gehöre ich nicht mehr der Kirche an?“ - „Wartet! Gott ist barmherzig. Du mußt dir aber deiner Schuld bewußt sein.“

„Ja“, sagte er leise. „Natürlich bereue ich,



Caio Garubba: Die Beichte

daß es so gekommen ist, aber ich hatte Wichtigeres... das heißt, ich meine, Wichtigeres zu tun zu haben.“

„Am Ende“, sagte der Geistliche, „wenn wir Rechenschaft abzulegen haben, wird sich zeigen, daß nichts wichtiger war, als der Glaube und das Streben nach Gottes Gnade.“ - „Ja“, wiederholte er, obwohl ihm übel wurde von den abgedroschenen Phrasen, die es nicht wert waren, sich mit ihnen auszusprechen. Er mußte aber alles geduldig anhören, um zu seiner Absolution zu kommen, samt dem begleitenden Kommentar.

„Was hast du noch zu bekennen?“ fragte der Beichtvater. „Eigentlich“, sagte er, „führe ich, außer, daß ich nicht zur Kirche ging, ein ordentliches Leben. Ich habe nicht gestohlen, und wenn doch, dann nur so viel, wie ich brauchte, was in den Geschäften nicht zu kaufen war oder im Betrieb sowieso kaputtgegangen wäre. Meiner Frau war ich treu. Ich habe auch nicht übermäßig getrunken...“

„Mit einem Wort“, unterbrach ihn der Geistliche ziemlich scharf, „du warst ein vorbildlicher Christ, der nur seine Pflichten vor Gott vernachlässigt hat.“

Er fand es besser zu schweigen, obwohl er wütend war. Er hatte einen Fehler begangen. Die Leute gehen zur Beichte, um ihre Sünden zu bekennen, nicht dazu, ihre guten Eigenschaften ins rechte Licht zu rücken. Er hatte da etwas durcheinandergebracht.

„Aus welchem Grunde kommst du gerade heute. Nach fünf Jahren? An einem Arbeitstag, so daß du dich verspäten wirst?“ - „Ich habe Nachmittagsdienst.“

„Du bist also ohne Grund vor fünf aufgestanden?“ - „Nein“, sagte er aggressiv. „Ich habe beschlossen, zur Beichte zu gehen. Ist das kein Grund?“ - „So beichte denn. Ich höre.“

„Ich...“ Er machte eine Pause. Das Gespräch fiel ihm auf einmal schwer, es wollte nicht über die Lippen. Obwohl er jahre-

lang solche Anwendungen unterdrückt hatte, waren seinem Bewußtsein trotz materialistischer Schulung alte Vorurteile und Ängste verblieben. Der Beichtvater schweig.

„Ich...“, begann er noch einmal. „Es war gestern, während der Demonstrationen...“ - „Ja?“ Der Priester versuchte wohl, ihm zu helfen. „Ich habe einen Menschen umgebracht.“ Das Gesicht hinter dem Cellophan zuckte. „Bist du...“, es war, als suche der Priester nach dem richtigen Wort. „Bist du beim Sicherheitsdienst? Ein Milizionär...“

Der Geistliche schweig. Dann flüsterte er fast unhörbar. „War es Selbstverteidigung?“ Selbstverteidigung? dachte er schnell. Das wäre zu leicht. „Ich weiß es nicht“, sagte er unterwürdig. „Eher aus Angst.“ - „Also doch Selbstverteidigung... in gewissem Sinne...“

„Ja“, sagte er, aber vielleicht will ich mich nur vor mir entschuldigen, so genau weiß ich nicht, was geschehen wäre, wenn ich es nicht...“ - „Es ist gut, daß du Zweifel hast“, sagte der Beichtvater. „Das wird deine Buße sein. Du wirst daran tragen bis ans Ende.“

„Buße?“ fragte er. „Wie kann hier von Buße die Rede sein. Ich habe erfahren, daß er eine Frau und zwei Kinder hinterlassen hat. Ich habe keine. Vielleicht wäre es doch besser, ich hätte nicht überlebt.“

Er fühlte den aufmerksamen Blick des Geistlichen durch das Cellophan. „Du mußt leben. Du darfst nicht verzweifeln.“ Er zuckte die Achseln und schweig. „Wenn du um Habgier getötet oder das Töten einkalkuliert hast, würde ich wohl kaum Worte finden, die dich trösten könnten. Du hast aber aus Angst getötet. Vertraue Gott, er wird dir gnädig sein. Versuche dich ihm zu nähern. Bei allem Nachsehen für deine Schwäche - deine Sünde ist sehr groß. Nur Gott kann dir helfen.“

„Ich bin am Ende meiner Kraft“, begann er noch einmal vom vorn. „Mein Leben hat den Sinn verloren. Am besten wäre es, ein

Ende zu machen.“ - „Willst du dich stellen?“ fragte der Pfarrer. „Es könnte dich erleichtern, aber es genügt nicht, die Gnade Gottes zu erlangen. Vielleicht wäre es nur eine Flucht vor deinem Gewissen?“

Er begriff, daß dies der rechte Augenblick war. „Sie raten mir also, mich nicht zu stellen?“ Die Antwort war ein langes Schweigen. Als der Geistliche wieder zu sprechen begann, klang seine Stimme sehr müde. „Ich bin nur der Vermittler zwischen dir und Gott. Die Angelegenheiten der Welt für dich lösen, das kann ich nicht.“ Er hatte mit konkreteren Aussagen gerechnet und fühlte sich unbehaglich.

„Der Sinn des Lebens“, fuhr der Priester fort, „ist, nach Gottes Gnade zu streben, bis er selbst uns zu sich ruft.“ Er hörte nicht mehr zu, weil er nichts Interessantes mehr erwartete. Der Beichtvater murmelte die lateinische Formel und zeichnete mit der Hand das Kreuz, schloß das Fenster und klopfte dem nächsten Sünder.

Er erhob sich schwerfällig, verließ den Beichtstuhl und beugte sich, um den Saum der Stola zu küssen, kniete danach noch ein paar Minuten im Gestühl, ehe er sich zum Ausgang wandte.

Vor dem Altar war niemand mehr, die Messe längst zu Ende. Beim Hinausgehen zogerte er, dann tauchte er die Finger ins Weihwasser und bekreuzigte sich.

Draußen war es wärmer geworden, der Tag versprach schön zu werden. Vor der Metzgerei standen die Leute geduldig in ihren Schlangen, und an der Haltestelle warteten Jugendliche mit Schultaschen und zusammengerollten Zeichnungen.

Erst hinter der Hausecke zündete er eine Zigarette an und schaltete das Abbörgerät in der Tasche aus. Langsam näherte er sich dem grünen Fiat und öffnete die Tür. Der Fahrer faltete die Zeitung zusammen.

„Wohin jetzt, Herr Major?“ fragte er.

Aus dem Politischen von Renate Schumann-Rotscheid

GRIFF IN DIE GESCHICHTE

Der Prophet wider Willen

Vor 50 Jahren starb Oswald Spengler

Im Sommer 1918 wollte die Mehrheit des deutschen Volkes noch nicht glauben, daß der Krieg im Grunde schon verloren war. Just zu dieser Zeit erschien der erste Band eines epochalen Werkes mit dem erregenden Titel „Der Untergang des Abendlandes“. Das Werk, eine Gestaltlehre der Kulturen der Menschheit und ihrer Schicksale, verlangte viel vom Leser, fand trotzdem reisenden Absatz und erhielt vordergründig gesehen, was dem Autor gar nicht behagte, im Herbst 1918 eine Bestätigung durch den Zusammenbruch der großen Monarchien der Habsburger und Hohenzollern, die Novemberrevolution und die Niederlage der Deutschen.

Oswald Spengler, der Verfasser des Riesenswerkes, das 1922 mit einem zweiten Band seinen Abschluß fand, lebte in sehr bescheidenen Verhältnissen als Privatgelehrter in München. Seine Heimat war Blankenburg am Harz, wo er am 29. Mai 1880 als Sohn eines Postbeamten geboren worden war. Er studierte Mathematik und Physik und sollte Gymnasiallehrer werden.

Ein paar Jahre hat er diesen Beruf in Hamburg auch ausgeübt. Doch die Tätigkeit befriedigte ihn nicht. Er quittierte den Dienst und wählte das Dasein eines Privatgelehrten. Ein Herzleid, dem er vor 50 Jahren am 7.8. Mai 1936 erlag, mahnte zu Vorsicht im Lebensstil. Die Zurückgezogenheit hat er nie aufgeben mögen, obwohl ihm die Universitäten Göttingen und Leipzig Lehrstühle anboten, obwohl viele Bewunderer von ihm eine Rolle in der Tagespolitik erwarteten.

Oswald Spengler war von dem Gedanken fasziniert, daß es zum ersten Mal wirklich möglich war, Weltgeschichte, die den Erdball einbezog, zu schreiben, und die Kulturen, die es bisher gegeben hatte, zu analysieren und ihre Entwicklung zu vergleichen. Durch die europäisch-abendliche Welt zogen dunkle Kriegswolken, das Empfinden, daß eine ganze Ära sich dem Ende zuneige. Was Spengler bei seinen Untersuchungen antrieb, waren jedoch weder Kulturpessimismus noch Zeitkritik, sondern das Bedürfnis nach klarer Standortbestimmung auch für die eigene Volk.

Erstzulieb bei ihm und auch heute noch anziehend ist oft die Kraft der Sprache, sind die großartigen Bilder. Kulturen sind für ihn wie Pflanzen, die



Oswald Spengler (1880-1936)

sich langsam zu herrlicher Blüte entfalten, dann verdorren und schließlich absterben. In der Blüte zeigt sich eine Kultur mit Religion, Staats- und Kriegsförm, Kunst, Architektur, Musik, Gefechts- und Tanzformen, Mathematik und Physik als Einheit. Im Stadium des Verblühens erstarrt sie zu technischen oder raffiniert verfeinerten Zivilisation.

Spengler hat die acht Kulturen, die es bisher auf der Welt gegeben hatte oder gab, unter Einbeziehung auch der bislang fernsten Bereiche wie China und Altamerika, vergleichsweise in ihren Entwicklungsstadien untersucht und dabei immer wieder ähnliche Grundzüge im Ablauf festgestellt. Damit ist natürlich nicht ein Kulturkalender für Auf- und Abstieg geschaffen worden. Spengler war immer lieber Diagnostiker als Prognostiker. Für die eigene Zeit konstatierte er die Bildung riesiger städtischer Ballungszentren, mit desorientierten und destituierten Massen, die allmählich einem „Cäsar“ verfallen konnten.

Spengler war sich sehr wohl dessen bewußt, daß der Erste Weltkrieg eine mörderische Zäsur in der Geschichte des Abendlandes bedeutete. Daß nach dem Herankommen des „Cäsars“ Hitler die zweite Unheilssphase drohte, hat er klar erkannt. Im Jahr seines Todes hat er geäußert, in zehn Jahren werde es kein Deutsches Reich mehr geben.

Kleinkrämer der Zeit haben Spengler Fehler oder Fehldiagnosen angekreidet. Das ändert nichts an der Bedeutung des Gesamtwerkes. Viele Spenglerianer haben damals in ihm mit seinen politischen Schriften auch den kommenden großen Politiker in wirrer Zeit gesehen. Sie wurden enttäuscht. Dafür war dieser eherne Denker und Universalhistoriker nicht geschaffen.

W. G.

Er irrt sich nie

Von MICHAEL GROISSMEIER

Unter seinen Blicken wächst die Walnuß heran, färbt mein Haar sich weiß -

nicht schwerer wiegt mein Kopf in seiner Hand als die Walnuß -

nicht wichtiger nimmt er, was sich mein Gehirn erdenkt, das dem der Walnuß zum Verwecheln gleicht -

er irrt sich nie:

Die Weisheit hat auch in einer Walnuß Platz.

Himalaya, das Kind aus dem Müll

Ein Märchen für das zwanzigste Jahrhundert / Von ARNO REINFRANK

Abenden zu Molock, dem die Unterkunft für die Nacht gehörte: ein Schlupfloch in einem Ruinengrundstück, eine Unterkellerung, die im Sommer dämpf und kühl mit Schimmel angefüllt war und im Winter nach dem Kistenholzfeuer roch, das die drei darin anfaneten. Der einzige Polizist, der in dieser Gegend Wache hielt, ließ die drei unbehelligt und verschwiegr ihnen nächtlichen Aufenthaltsort seinen Behörden, denn er kannte deren Herzlosigkeit, war er doch selber Diener dieser Behörden.

Allerlei Lumpen und Reisig schleppten die Bettler in ihr schäbiges Loch, und was sie nicht brauchten, flog durch die Türöffnung wieder hinaus. Ihre Wohnung war wie jede Zivilisation dadurch von einem Berg Abfall markiert. Das Zusammenkaufen um die Spritflaschen geschah aber nicht im Sommer, wenn sich jeder der drei verselbständigte, sondern erst ab dem kalten Novembertag durch die mit Naßschnee erfüllte Winterzeit.

An diesem Abend fand Molock als erster heim in das Wohnloch, mit einer Tüte voller fleischbesetzter Bratenknochen, aufgesaugen aus den Abfallkübeln eines der teuersten Restaurants der Stadt, und er wälzte sich eine Zeitlang auf den Lumpen, bis er die richtige halb liegende Stellung fand, die er vorm kommenden Morgen nicht mehr aufgeben wollte.

Dann erschien Kabusch, umgeben vom scharfen Urinbeckengeruch seiner Kleidung. Er brumpte herum, holte Flaschen aus den Rocktaschen und einen Laib verkohltes Weißbrot, das ihm eine Bäckerin schenkte, um ihn von der Schwelle fortzubekommen. Aus einem Zeitungsblatt rollte er Salzheringe, die er auf dem Markt reichlich gekauft hatte, denn er aß sie gern, obwohl seine Nieren dann zuckten wie die roh ausgestochenen Augen eines Rindes.

Melinda kam erst später.

Die beiden Männer hörten sie nicht nur übers Geröll heranrumpeln wie gewöhnlich,

sondern zugleich ein hohes Quietschen. Kabusch hatte schon das kleine Feuer angezündet, und man sah den gewaltigen Schatten der Frau, die ihre Packen nicht wie sonst rechts und links in der Hand schleifte - ein Bündel hing über ihrem Rücken und wurde mit dem Mund an einem Zipfel festgehalten, das andere trug sie vor sich her wie ein Becken, das eine Kostbarkeit enthielt.

„Wu-wu-wu...“ flüsterte die Stimme der Frau fortwährend, ein Freudenswimmern offenbar, oder jedenfalls Laute, die Ungewöhnliches anzeigten. Sie kniete nieder und begann an dem Stoffballen zu zerrn; sie packte ihn aus, Fetzen um Fetzen, Lappen

um Lappen. Nie redeten die drei miteinander außer in höchster Not, also waren es auch jetzt nur ihre Augen, die den Vorgang zu verstehen suchten.

Mit vor Irrsinn zitternden Händen nahm Melinda aus dem Kern des Ballens eine dreißig Zentimeter lange angesogene Puppe - nein, es war keine Puppe, denn der Arm bewegte sich: Es war ein Säugling in Strampelhose und winziger Weste, und sie hatte ihn vor wenigen Minuten in einer Mülltonne gefunden...

„Uih!“ entfuhr es Molock, ein kurzer erschrockener Laut nur, und Kabusch begann zu zucken vor Erregung. Melinda nahm das

Kind nahe ans Feuer, behauchte es mit ihrem Mund, quiekte tierisch, rubbelte sanft über die Wollhaut des kleinen Körpers, aus dem es manchmal schwach wimmerte.

Die drei Kolosse - und was hätte schon kolossal wirken können als die drei Kleiderklumpen der erwachsenen Bettler im Vergleich zu dem kleinen Kind -, sie drängten sich aneinander, um die Wärme des Feuers niederzuschirmen auf den Findling, der immer lebendiger wurde, der schwach strampelte, halb erstickt, aber gut ernährt, vielleicht seit fünf oder sechs Tagen außerhalb des Mutterleibes auf der Welt.

Kabusch hielt in der Hand das Glas einer seiner Fuselflaschen; mit ihrem Inhalt konnte man das Kind vergiften, aber nicht nähren. Schließlich zog er den Korken heraus, benetzte seinen großen schmutzigen Mittelfinger mit einem Tropfen Alkohol und setzte die Fingerkuppe mit zitternder Vorsicht dem Kind auf die Stirn. „Himalaya“, sagte er, wie es ihm sein Irrsinn eingab. „Himalaya heißt es...“

Und die beiden Männer sahen mit Genugtuung, daß Melinda ihre Mäntel öffnete, den nassen oberen zuerst und dann den dunkelblauen darunter, und daß sie forthin, ihre Kleider aufzureißen und aus dem rosa Stoff des Unterkleides eine wammenähnliche Tasche zu falten, in die sie den Säugling legte - in die Wärme zwischen ihren flachen Brüsten.

Zwischen den Gehirnen der drei hatten die geheimnisvollen Signale, die ihnen zur Verständigung die Worte entbehrllich machten, schon das Einverständnis hergestellt: Kabusch nahm den einen, Molock den anderen Sack Melindas, sie steckten die Bratenknochen und das Weißbrot und die Flaschen zu sich und verließen sofort das Feuer und den Keller, um hinauszufliehen in die nächtliche Finsternis, in die nur von fern her die erleuchteten Einkaufstraßen matt strahlten.

Hintereinander schritten sie durch die Straße, Kabusch zuvorderst, dann Melinda mit dem Kind aus der Mülltonne und Molock als letzter, und sie traten die Flucht an aus dieser Stadt, denn sie ahnten schon, man würde ihnen den Findling entreißen wollen, den „Himalaya“ zu nennen sie beschlossen hatten.



David Austen: Der Clochard

blind
Señor

Das blinde Universum des Señor Valle-Inclán

Ein großer spanischer Dramatiker wird jetzt endlich von den deutschen Bühnen entdeckt / Von JENS FREDERIKSEN

Manchmal bewegt sich doch etwas. Zumindest soviel ist sicher. An der Berliner Schaubühne wird sich Luc Bondy an einen der schwierigsten Brocken des modernen Theaters, an Ramón del Valle-Inclán nachtschwarze Künstlerballade „Lichter der Bohème“, wagen. Seit seiner deutschen Erstaufführung vor über zehn Jahren liegt das Stück, wie alle anderen Bühnenwerke Valles auch, auf Eis - sein zwischen poesiebehangener Wehmut und erbarungslosem Realismus wunderbarer ausbalancierter, verquer aristokratischer Grundduktus paßte offenbar nicht in die bundesdeutsche Dramaturgiegeschichte.

Fernab der großen Kunstzentren schuf Valle in den ersten zwanzig, fünfundsiebenzig Jahren dieses Jahrhunderts eines der rätselhaftesten Werke der Weltliteratur. 1886 im äußersten Nordwesten Spaniens geboren, blieb Valle-Inclán zeit seines Lebens ein Sproß dieses absonderlichen, von seinem mittelalterlichen Ruhm zehrenden Galizien. Das Adelsgeschlecht, dem Valle entstammte, hatte dort zeitweise ganze Landstriche beherrscht, und Valle blickte stets voller Stolz auf seine große Familientradition zurück - was ihn freilich nicht hinderte, zugleich radikaldemokratischen und anarchistischen Idealen zu fröhnen. Doch die Noblesse des geborenen Edelmanns hat ihn nie verlassen - immer ist mit dem Exzentriker

und gebildeten, aber schmachtenden und Delikatessen mit Anzüglichkeit verwechselnden Sprache jener vom Jugendstil begeisterten Jahre. 1907 entstanden die beiden ersten der „Barbarischen Komödien“ - auch dies vorerst nur Schock- und Schauerdramen ganz in der romantischen Tradition. Die Romantilogie „Der Karlistenkrieg“ von 1908, mit der sich Valle unverhohlen auf die Seite der Monarchisten stellt, befindet ebenfalls wenig verheißungsvoll als platter Propagandaskinken ohne Witz und Raffinesse. Doch im dritten Teil des Buches trifft man erstmals auf eine jener hochmütigen, eigenartig widersprüchlichen und bizarren Figuren, die bestimmend für die Meisterwerke der Spätphase werden sollten: auf einen Pfarrer namens Santa Cruz, der mit seiner mordenden Guerrillatruppe zum Schrecken des Bürgerkrieges wird.

Valles größte Werke entstanden allerdings erst viel später, zwischen 1920 und 1922. Eröffnet wird der Reigen durch ein riesiges Galizienepos, die Dorfkomödie „Worte Gottes“, in der die Ehebrecherin Mari Galla von ihrem bigotten Ehemann durch das Herzens eines lateinischen Geistes vor dem Zorn eines Lynchmobs gerettet wird. Das im gleichen Jahr geschriebene, teilweise wohl autobiographische Künstlerdrama „Lichter der Bohème“ läßt den blinden Dichter Maximiliano Estrella mit seinem Freund Don Latino durch das nächtliche Madrid geistern und, kurz nachdem er im Dunst einer Brandweinkeipe zum letzten Mal das große Fest des Lebens beschworen hat, elendiglich vor seiner Haustür sterben.



Wunder vor ohne soziales Wohnungsproblem: Der spanische Dichter Ramón del Valle-Inclán

Der Dreikakt „Silbergestirnt“ schließlich, 1922 den „Barbarischen Komödien“ als Eröffnungstitel vorangestellt, führt wieder - wie „Worte Gottes“ - ins barbarische Galizien, doch diesmal in die Welt des Adligen Don Juan Manuel Montenegro, der mit der gesamten Bevölkerung in Dauerfehde liegt, seinem Sohn Silbergestirnt die Geliebte entführt und am Ende die von einem zetzlerischen Pfarrer angeführte Prozession aller Narren und Blinden der Region dadurch vertreibt, daß er ihnen den Hostienkelch entzieht. Wie all die anderen nach den Sternen greifenden Protagonisten Valles bleibt er einsam zurück - „verstoßen vom Tisch des Herrn“, wie einer der Blinden orakelt.

„Meine Ästhetik“, hat Valle in der Groteske „Die Hörner des Don Frólora“, eine seiner Figuren sagen lassen, „ist eine Überwindung des Leidens und des Lachens, so entbehren, wie die Gespräche von Toten sein müssen, wenn sie einander Geschichten von den Lebenden erzählen.“ Dieser Ästhetik gehörten alle drei Stücke. Das Glück ist in ihnen, der Schmutz und der Schmerz - doch kalt, wie hinter eine Milchglascheibe gedrückt. Das Groteske wird dargeboten mit dem Ernst des großen Epos, der von weit oben die Dinge souverän überschaubar. „Lichter der Bohème“, „Worte Gottes“ und „Silbergestirnt“ gehören zum Besten, was je für Theater geschrieben wurde.

Dem Vernehmen nach laufen sich auch Stuttgart, Hamburg und die von Bochum nach Wien wechselnde Peymann-Crew warm, wobei man allerdings über freundliche Lockerungsübungen, sprich: eine erste Sichtung des Valle-Inclán-Paketes, noch nicht beträchtlich hinausgekommen zu sein scheint. Trotzdem: Im 50. Todesjahr Valles sieht es ganz danach aus, als rüsteten sich einige deutschsprachige Bühnen zu einer spannenden Expedition in theatrales Neuland.

Ob diese Unternehmung glücken wird, istabei keineswegs sicher. Galizien Dramen nämlich sind voller Haken und Ösen. Sie führen uns in eine wie über Jahrhunderte hinweg konservierte Welt der Wunder. Aber dennoch sind die überzeitlichen Heiligenlegenden so fern, wie man sie sich nur denken kann. Da geht der Pfarrer vor dem romanischen Portal seiner Dorfkirche eher einen Pakt mit dem Teufel ein, als daß er sich von einem Adligen aus der Gegend demütigen läßt, und das Fittchen, das mit einem Krüppel im Zehnwagen von Jahrmärkten zu fahrradartigem Hocksteil durch die Lüfte tragen, ehe es eine Vergnügungsmaschine, Das Lockern der Blindenstücke hält unheilsschwanger durch die schwarze Universum, doch selbst die Blinden sind eher Wegelagerer und Betrüger als Beter wie in allen Zeiten. Und wenn in ihnen etwas von Haltung und Würde nachbleibt, dann haben sie bestimmt einen Begleiter an der Seite, der ihnen im Sterben noch die letzte Pessete aus ihr Rocktasche stiehlt.

Trotzdem läßt ausgesprochen hier, mitten in diesem Reigen der frotzenhaften Niedertracht, der barocke Glanz des alten Konjunktors-Spanien seine letzte Domäne: Das „göttlich-sterbliche Fest“, als das das Erdleben in einer Szenenabfolge des Statuenendrasmas „Lichter der Bohème“ umschrieben wird, existiert lediglich in den Körper der Verkrüppelten und Armen, es ist ein weltneisches Versatzstück flankierter



Kompass, Schiffsglocken und Buddelschiffe: Blick in ein Geschäft am Hamburger Hafen

Sindbads Höhlen am Baumwall

Und ab und an ein Elefantenfuß - Hamburgs maritime Läden / Von EDITH OPPENS

Der Seemann Kuttel Daddeldu, zurück aus Australien, kaufe Mithringsel für seine Braut erst im Heimathafen ein. Das krause Sortiment umfaßte eine Schlagenhaut, ein Rentiergeweih, zwei Fächerpalmen und Eskimoschuhe. Joachim Ringelnatz, Erfinder dieses ständig besoffenen Saitors, dachte dabei vielleicht an Läden, halb Wunderhöhle, halb Gruselkabinett, die seinerzeit mehrfach in der Nähe des Hamburger Hafens gab. Alte, bärtige Seebären boten dort exotische Produkte aus allen Teilen der Welt feil, von Alaska bis Hawaii.

Aber die Zeiten sind vorbei, als Kapitane solche eingetauschten Artikel heimbrachten und zum Händler trugen. Heute kauft der Fluchturlauber sie an Ort und Stelle. Mit ganz geringen Ausnahmen ist dieser Typ des maritimen Souvenir-Ladens verschwunden, dagegen gibt es eine Anzahl von Spezialgeschäften für den Sportsegler wie auch für den Liebhaber nautischer Geräte oder den Kunden, der ein Andenken an die Reise in den Norden heimbringen möchte.

Fast alle Geschäfte dieser Art liegen konzentriert zwischen den St. Pauli-Landungsbrücken und dem Baumwall. Dies ist der älteste Teil des Hafens. Der Name Baumwall und die Straße mit dem Namen Vorsetzen erinnern daran, daß das Elbufer hier ehemals durch Bollwerke vor Angriffen vom Wasser aus geschützt war. An den Vorsetzen, den abgewinkelten Straßen und noch weiter zum alten Stadtkern hin, hatten sich die Schiffsausrüster niedergelassen und haben dort noch heute ihre Büros und Verkaufsbteilungen. Sie liefern technischen Bedarf wie Beschläge, Schälkel, Produkte der Eisenkrämerer, Tauwerk, Persemmenge, Farben und zahllose andere Schiffartikel.

Die Inhaber dieser hochspezialisierten Betriebe sehen eher etwas spöttisch auf Händler herab, die „so'n maritimen Kram“ wie

Buddelschiffe, Muscheln oder alte Petroleumlampen anbieten. Ursprünglich ist der Souvenirhandel dieser Art aus der Schiffsausrüstung hervorgegangen, und einzelne Geschäfte bieten noch ein Gemisch von beidem an.

Im Erdgeschoß alter Häuser an den Vorsetzen wird die Ware in engen, hohen, halbdunklen Räumen bis unter die Decke gestapelt. Meist handelt es sich um Familienbetriebe, die 80 bis 90 Jahre alt sind, immer am selben Platz. Hier bedienen keine flotten, schnippischen Mädchen, sondern im Handvererbte Matronen und freundliche, filzige Matronen. Der Kunde ersticht vielleicht eine Schiffsglocke, ein Logbuch, zwei große, echte Positionslampen, ausgedient und dadurch billiger, oder einen originalen Wandschmuck. Auf kleinen Mabagonibrettern werden Anker aller Art in miniature oder ein Dutzend verschiedener Schiffsknoten befestigt, so daß ein hübsches, spielerisches Ensemble entsteht.

Echte Produkte alter Seemannskunst sind rar und teuer. Zu ihnen mag man weiße, hohle Walzähne mit eingravierten nautischen Motiven rechnen, Elefantenfüße als Schirmständer und auch das Buddelschiff, sofern es sich um ein stiles Exemplar mit einer Takelage handelt, die dem Schiffstyp entspricht. Diese kleinen Wunderwerke aus geduldigster Hand haben einen großen Reiz, und stellt sich die Frage, „Wie kommt das Schiff in die Flasche?“. Den Liebhaber mag ein alter Chronometer, ein Fellkompaß, ein Steuerrad oder irgendein Bordgerät reizen, das noch zu Anfang unseres Jahrhunderts in Gebrauch war, jetzt aber nur noch Erinnerungswert hat.

Den maritimen Läden kaufen die Segler ein. Der Segelsport in der Nord- und Ostsee hat sich seit etwa 20 Jahren stetig entwickelt. Das Klima des Nordens verlangt wet-

terfeste Kleidung; mittelmeerische Koketterie bei gebräunten Herren und ranken jungen Damen in Shorts ist hier fehl am Platz. In den Bekleidungsengeschäften erinnern allenfalls leichte Baumwollhemden aus Frankreich mit blauen oder roten Querstreifen auf weißem Grund an St. Tropez oder Marbella, aber damit ist auch schon der Gipfel der Frivolität erreicht.

Beim Kurs auf die schwedische Küste trägt der Segler einen dicken, wollenen Troyer mit hochgestelltem Kragen oder einen gemusterten Isländer aus garantiert skandinavischer Wolle, dazu eine Pudelmütze aus gelbem Ölzug hat verschweißte Nähte. Blaue Fischerhemden mit weißen Längsstreifen bieten Variationen, von denen der Binnenländer keine Ahnung hat. Je nach Dichte und Breite der Striche handelt es sich um die Marken „Föhr“, „Sylt“, „Borkum“ oder um das Kinder-Fischerhemd „Finkenwerder“. Was eine Prinz Heinrich-Mütze ist, hat sich indes, vor politischem Hintergrund, bis nach Bayern herumgesprochen, aber nur der Kenner wird diese Kopfbedeckung vom schlichteren „Elbsieger“ unterscheiden können.

Die maritime Ausrüstung hat ihre eigene Nomenklatur. Was ist ein Zampel, ein Büdel, und was sind Putzen? Mit diesen traditionellen Namen werden Beutel aller Art aus Segelleinen bezeichnet, die bei der Arbeit im Hafen oder an Bord der Schiffe gebraucht werden. Form und Umfang sind dem Bedarf angepaßt, vom Seesack als Matrosengepäck bis zur Umhängetasche. Vielleicht erstere der Tourist nach beendeter Hafenrundfahrt eine Baby-Hängematte aus Segeltuch, vielleicht eine rosa, gewundene, tönende Muschel, die ihn daheim ans Meeresrauschen erinnert, wenn er sie ans Ohr hält.

Hier kann man die Zeit bequem ermorden

Seit Jahrhunderten im warmen Regen - Bath am Avon, Großbritanniens Baden-Baden / Von HENK OHNESORGE

Man kommt aus dem Staunen nicht heraus, Grund für die Freudenfindlerin, mit britischem Understatement abzuwiegeln: „I think Bath was built by eccentrics - and some eccentrics might still live here.“ Und damit führt sie ihre Gruppe zu einem weiteren Werk von „Exzentriker“: Dem Royal Crescent. Eine halbmondförmige Häuserreihe mit 114 ionischen Säulen, auf halber Höhe an einem Hang gelegen, blickt auf einen Park. Mit drei Stockwerken, bei nur sparsamer Verwendung von Schmuckelementen, sind sie eine Meisterleistung des Georgian Style, des zu Ende des 17. Jahrhunderts aus Italien eingeführten Palladio-Stils, von englischen Architekten auf ein menschliches Maß reduziert.

Was hat es mit dieser Mittelstadt im Südwesten Englands auf sich, daß bei Erwähnung ihres Namens in London stationierte Korrespondenten, sonst eher Dem Nil admirandi zugewandt, ins Schwärmen geraten? Weshalb vermag sie den Touristen, der nur kurz in ihr weilt, ebenso zu faszinieren wie den Fremden, der längere Zeit dort lebt? Weshalb wird sie immer mehr zur Wohn- und Schlafstadt für Führungskräfte der Londoner City, die dafür zweimal täglich 70 Minuten Bahnfahrt auf sich nehmen?

Da ist zum einen die Lage - nicht unbedingt wegen der angeblich sieben Hügel, worauf die Führerin besteht (jede Stadt, die auf sich hält und eine solche Lage hat, hat wohl nach römischem Vorbild sieben Hügel). Doch Bath liegt zum einen, wie der allergrößte Teil des wohlhabenden Südenglands südlich einer gedachten Linie Bristol-London, in einem Gebiet ohne Schwerindustrie. Landwirtschaft, verarbeitende Industrie und neue Technologien sind miteinander eine Verbindung eingegangen, deren Motto „Gras statt Ruß“ sein könnte. Zum zweiten ist der Süden verkehrsmäßig sehr gut erschlossen. Und schließlich befinden sich hier die meisten Bildungsstätten ebenso wie jene Orte, denen im Soziologenjargon „ein hoher Freizeitwert“ zugesprochen wird.

Bedeutung ihrer Heimat zu wahren. Am Anfang waren die Römer. Dieser Satz steht am Beginn der Geschichte vieler englischer Städte. Doch während anderswo Befestigungen, Verwaltungssitze und Handelszentren wuchsen, entstand in Bath, das, wozu der Ort seinen Namen hat ein Bad, Umgegenau zu sein: Vor den Römern hatten schon die Kelten die Thermalquellen benützt, aus denen täglich eine Million Liter mit gleichbleibend 44,5 Grad Celsius fließen. Geologen haben errechnet, daß es sich dabei um Regen handelt, der vor zehn Millionen Jahren auf die benachbarte Hügelkette der Mendips fiel und anschließend von der Erde warm aufgeheizt wurde.

Die Römer aber mit ihrer überlegenen Technik machten aus den Wassern, bei denen die Kelten ein Heiligtum errichtet hatten, eine große Sache. Über dem dampfenden Wasser entstand ein Tempel, wobei die Figuren geheimnisvoll im Nebel waberten. Daneben wurden Bäder mit warmem, lauem und kaltem Wasser errichtet, Dampfzimmern und Rubegemern. Das der Minerva geweihte Aqueae Sulis, in dem sich römische und keltische Einflüsse vermischten, erfüllte mehrere Funktionen zugleich: Als Wallfahrtsstätte (man hat zahlreiche Votivgaben gefunden, die damals in das Tempelwasser geworfen wurden) ebenso wie als Heilbad. Als die Römer England verließen, gingen auch ihre technischen Kenntnisse verloren. Zwar badete man noch, doch die Becken versandeten. Bath, das einstige Aqueae Sulis, schien am Ende.

Während die Säulen barsten, sich Erde über den einstigen Glanz legte (die inzwischen weitgehend freigelegten Bäder- und Tempelbezirke liegen zwei Stockwerke und tiefer unter dem heutigen Boden) war Bath eine kleine Handwerkerstadt, in der man das ganze Mittelalter über badete. Doch die Größe schien vorbei.

Einen bescheidenen Aufschwung gab es, als zu Beginn des 18. Jahrhunderts, nach einem Besuch der Königin Anna, es modern wurde, Trinkkuren zu machen. Bisher hatte der landgessene Adel außerhalb seines Besitzes bestenfalls einige Wochen in London verbracht. Jetzt begann er, die Sommerferien in Bath zu verbringen, „to take the waters“. Dem Adel folgte das reiche Bürgertum. Man trank das Wasser, man badete, man spielte, und im übrigen herrschte ein oft zügelloses Verhalten. In Bath konnte man sich geben lassen.

Daß Bath zu dem wurde, was es bis heute ist, verdankt es im Grunde einem einzigen

Mann: Richard Nash, genannt Beau Nash. Der Sohn eines Glaserstellers hatte in Oxford als Gardelieutenant und als Anwalt wenig Erfolg gehabt. Als er 31-jährig zu den Spielstätten von Bath kam, bat ihn die Stadtväter, Ordnung in das Chaos zu bringen. Beau Nash, der diktatorische Vollmacht als Voraussetzung verlangte, legte harte Regeln fest: keine Degen innerhalb der Stadt, keine Reitstiefel im Ballsaal, feste Preise bei Gastwirten ebenso wie bei anderen Dienstleistungsbetrieben bis hin zu den Säntenträgern. Nash engagierte ein Orchester aus London und ließ Räume errichten, wo „man“ sich traf. Als die Ärzte in London die

Heilwirkung der warmen Quellen bezweifeln, machte er sie mit einer Pressekampagne lächerlich. Und das Wunder geschah: Alle, Einheimische ebenso wie die versammelte Adel, folgten den Vorschriften dieses freundlichen und gleichzeitig snobistischen, praktischen und dabei phantasievollen Badedirektors und frühen PR-Mannes.

Mit den Gästen kam das Geld. Nash veranlaßte die bekanntesten Architekten der Zeit, in Bath zu bauen. Als Unterkunft für die Gäste entstanden in einem einheitlichen, aber keineswegs monotonen Stil rings an den Hängen die Crescents und Plätze, die heute noch Bewunderung hervorufen. Niemand entsann sich mehr der mokanten Bemerkung Daniel Defoes, der zu Beginn des 18. Jahrhunderts über Bath geschrieben hatte: „Wir können jetzt sagen, daß dies sowohl die Zuflucht der Kranken als auch der Gesunden ist und ein Ort, welcher den Faulen und den Fröhlichen hilft, diesen schlimmen allen Morde zu begehen - nämlich die Zeit totzuschlagen.“ Bath war „in“, und mit Adel und Geld kamen auch die großen Maler ihrer Zeit, die Schriftsteller und Autoren. Aber zu Beginn des 19. Jahrhunderts machte der spätere König Georg IV. das Baden im Meer und damit Brighton zum letzten Schrei. Bath schien wieder einmal am Ende zu sein.

Doch diesmal versandeten die Quellen nicht. Jetzt kam eine andere Klientel: das Bürgertum. Künstler (Jane Austen hat Bath in einigen ihrer Romane verewigt und fragte: „Oh, who can ever be tired of Bath?“) kamen zur Erholung, lebten zeitweise hier. Jetzt las sich die Gästeliste weniger wie ein Adelregister als wie ein „Who's who“ aus Kunst, Forschung und Wissenschaft. Und außer mit seinem Bad, den Einrichtungen aus der großen Zeit des Beau Nash, konnte Bath auch mit Dingen wie einem der ersten ständigen Theater Englands aufwarten. Als

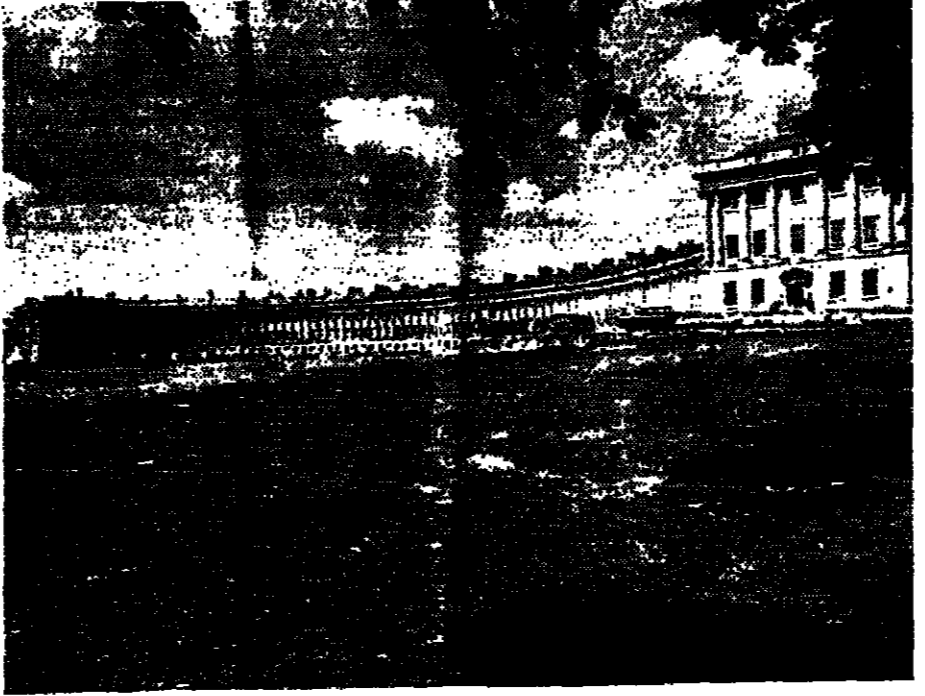

In einzigartiger Vollkommenheit aus dem 18. Jahrhundert gerettet: Der Royal Crescent in Bath

man dann gegen Ende des 19. Jahrhunderts zufällig unter der Stadtmotte den römischen Bade- und Tempelbezirk entdeckte und teilweise freilegte (erst in unseren Tagen ist er, längst noch nicht vollständig, zugänglich gemacht worden), hatte Bath eine weitere Attraktion.

Doch was ist das Faszinierende an diesem Ort? Renate Schostack hat es einmal so formuliert: „Wenn man, aus unseren vom Wiederaufbau verwüsteten Städten kommend, wissen will, was Stadtarchitektur sein kann, sollte man nach Bath fahren. Die Stadt, die sich in eine Mulde des Avon schmiegt und gemäßlich die Hügel hinaufzieht, wurde in einzigartiger Vollkommenheit aus dem 18. Jahrhundert in unsere Zeit gerettet. Kein Bürohochhaus zerreißt die Skyline: Der höchste Turm ist immer noch der Vierungsturm der spätgotischen Kathedrale.“ Dies wurde 1975 geschrieben. Inzwischen hat sich nichts geändert. Einige wenige Bausünden im internationalen geschmacklosen Betonstil will die Stadt jetzt, nachdem eine große Bürgerbewegung Dampf gemacht hat, demnächst abreißen lassen.

Bürgerinitiative: Das ist es, was mehr als alles andere dazu beigetragen hat, daß Bath sein Gesicht bewahrt hat, daß man bei Rundgängen selbst mit kritischem Blick kaum etwas entdecken kann, was ebenso modisch wie geschmacklos ist.

Nicht, daß dieser Mittelpunkt eines wohlhabenden Bezirks nun ein lebendiges Museum wäre (obgleich er Museen in einer Zahl und von einer Qualität hat, um die ihn mancher viel größere Ort beneiden kann). Wer in der abendlichen Rush-hour als Fußgänger in Kamikaze-Manier über die Hauptstraße flitzen muß, der bezweifelt die Bezeichnung „still“ in jedem Fall.

Bath: So schön die Bauwerke aus dem goldgelben Kalkstein sind, so sehr das geistige Leben der Stadt dem Fremden imponiert - am eindrucksvollsten ist das Engagement der Einwohner für die Erhaltung ihrer Stadt. Der Besucher aus dem Land, in dem Tradition und Geschichtsbewußtsein Fremdwörter, wenn nicht sogar schon Schimpfwörter geworden sind, spürt mitten in der zeitlosen Schönheit von Bath plötzlich Neid und Trauer.

Hohlfaser-Technik für Lichtleitung über große Distanz

Die flexible Glasfaser zur Übermittlung von digitalisierten Nachrichtensignalen könnte sich ein noch erheblich größeres Anwendungsfeld erschließen, wenn sie auch große Energiemengen bewältigen könnte. Das ist derzeit nicht möglich, weil nur bestimmte Wellenlängen "durchgelassen" werden und hochenergetisches Licht oder Plasmastrahlen das Fasermaterial (Quarz oder glasklare Polymere) aufschmelzen. Um trotzdem die hohe Flexibilität von Fasern nutzen zu können, ohne aufwendige Spiegelungsverfahren mit geraden Röhren verwenden zu müssen, versuchen zahlreiche Forscher in den USA und Japan, mit der Hohlfaser-Technik weiterzukommen. Dazu füllt man etwa die Glasfaser mit einer speziellen Gasmischung, die das Licht des Laser- oder Energietrahlens nicht absorbiert. Andere Systeme suchen die Hohlfaser-Innenflächen so zu verspiegeln, daß etwa Infrarotlicht von Kohlendioxid-Lasern über große Entfernungen nahezu verlustlos übertragen werden kann. Hier zeigen sich jetzt erste Fortschritte durch den Einsatz spezieller Silikatglasgemische, die das CO₂-Laserlicht eines 100 kW-Lasers über fast 50 Meter Fasertlänge mit geringen Verlusten leiten können. A. N.

Führen bakterielle Infektionen zu Multipler Sklerose?

Multiple Sklerose (MS) hängt möglicherweise mit einer chronischen Entzündung der Nasennebenhöhlen (Sinusitis) zusammen. Dies zeigt eine englische Studie. Die Krankengeschichten von 92 MS-Patienten wurden mit denen anderer Patienten verglichen, die ihnen in Alter, Geschlecht und sozialer Stellung entsprachen. Die MS-Kranken hatten häufiger Infektionen im Bereich von Nase und Rachen als die Kontrollgruppe. Sowohl das Auftreten von MS als auch von Sinusitis waren abhängig von der Jahreszeit, wobei eine Infektion der Nasennebenhöhlen einem MS-Schub vorausgingen. Sinusitis kommt sehr selten in tropischen Ländern vor und betrifft Männer seltener als Frauen, beides trifft auch für MS zu. Wie beide Krankheiten aber genau zusammenhängen, ist unbekannt. Es erscheint wenig wahrscheinlich, daß Bakterien, die die Schleimhaut der Nasennebenhöhlen besiedeln haben, direkt die Markscheiden der Nervenfasern zerstören, wie man es bei der MS findet. Vielmehr könnten sie eine Reaktion des Immunsystems auslösen, die sich dann auf die Nervenfasern auswirkt. (Aus "Lancet", 12. 4. 86) A. T.

Gentechnische Herstellung von Fettsäuren möglich

In Gen, das eine wichtige Rolle bei der Umsetzung von Zuckern in Fettsäuren spielt, zu isolieren und in Bakterien einzubauen, ist kürzlich Molekularbiologen der Firma Calgene gelungen. Dieser Prozeß läuft im Organismus meist ab, wenn Reservestoffe als Fette eingelagert werden. Inzwischen sind acht Gene in Pflanzen identifiziert worden, die an der Zucker-/Fett-Umsetzung beteiligt sind. Obwohl sie noch nicht alle kloniert wurden, also für gentechnische Untersuchungen zur Verfügung stehen, zeichnen sich heute schon wirtschaftliche Konsequenzen dieses Fundes ab: Unter Verwendung der Gene können aus zuckerhaltigen Lösungen auch wirtschaftlich interessante Mengen von wichtigen Fettsäuren produziert werden. Darüber hinaus scheint es möglich, gezielt solche Fettsäuren zu synthetisieren, die gewöhnlich selten oder nur in geringeren Mengen von Pflanzen erzeugt werden. Es wird auch erwogen, Ölpflanzen mit derartigen Gengruppen auszustatten, also neue Sorten zu gewinnen, die mit Hilfe der neuen Gene zu deutlich höheren Ölerträgen führen. trz.

Neue Einheiten für die Messung der Radioaktivität

Seit Anfang 1986 gelten weltweit neue standardisierte Einheiten bei der Messung radioaktiver, ionisierender Strahlung: Gray (Abkürzung Gy) und Sievert (Sv) lösen die Einheiten Rad und Rem ab. Die Umrechnung ist einfach, da nur „Kommas“ verschoben werden müssen. So entspricht in Zukunft 1 Gray = 100 Rad oder 1 Rad = 0,01 Gray. Entsprechendes gilt für die Äquivalentdosis Rem = 0,01 Sievert bzw. 1 Sievert = 100 Rem. Die Umstellung dieser Maßeinheiten erleichtert Umrechnungen in die physikalischen Maßgrößen für die Energie-Einheit „Joule“. Dabei entspricht auch 1 Gray = 1 Joule. Die Leistung ionisierender Strahlen kann als Joule pro Zeiteinheit – Sekunden meist – aber auch in „Grays“ angegeben werden. Gray gibt die physikalische Energie einer Strahlung an, während Sievert die Strahlenwirkung im lebenden Organismus betrifft. Diese hängt davon ab, ob es sich um Alpha-, Beta- oder Gammastrahlung handelt. Demgegenüber wird die Aktivität, d. h. die Zahl der pro Zeiteinheit zerfallenden Atome, in Becquerel (Bq) angegeben. Dabei ist 1 Bq = 1 Zerfallsreaktion pro Sekunde. Becquerel löst die Einheit „Curie“ ab (1 Bq = 3,7 x 10¹⁰ Curie). Nö.

Wenn das Wetter auf den Kopf gestellt wird

Klimaveränderungen im Pazifik haben weitreichende Folgen

In jüngster Zeit mehren sich Hinweise darauf, daß es im Pazifik schon Ende dieses Jahres wieder zu einem „El Niño“-Ereignis kommen wird. Mit diesem Begriff bezeichnen Meeresforscher den natürlichen Einstrom von tropischem Warmwasser in den kalten Humboldt-Strom. 1982 und 1983 führte ein besonders starker Temperaturwechsel an der südamerikanischen Pazifikküste zu durchgreifenden Veränderungen in den Ökosystemen im Meer und an Land. Seine Auswirkungen ließen sich rund um den Globus verfolgen. Gewöhnlich dauert der El Niño zwei Jahre und kehrt im Abstand von zwei bis sieben Jahren wieder. Ereignisse von der Stärke des Jahres 1982 sind sehr selten.

Für Meeresforscher bot sich mit diesem extrem starken Auftreten erstmals die Gelegenheit, die Folgen für das gesamte marine Ökosystem im östlichen Pazifik zu untersuchen. Diese Studien bewiesen, daß der El Niño neben den zum Teil tatsächlich katastrophalen Folgen – etwa für die Anchovis-Fischerei – auch positive Auswirkungen hatte. Bestimmte Organismen und Teilökosysteme profitierten von dem Warmwasseranstieg. Forscher sehen im El-Niño-Phänomen ein Modell für bisher schwer erklärbare erdgeschichtliche Vorgänge wie die Massenansammlung von Organismen in den Sedimenten. Fortschritte bei seiner Erklärung gelten heute als Hinweis dafür, daß es in der Zukunft möglich sein wird, auch komplexe Klimazusammenhänge zu verstehen und voraussagen zu können.

Professor W. Arntz vom Institut für Meeresforschung in Bremerhaven versucht seit einiger Zeit, wenigstens zum Teil die komplizierten Mechanismen zu klären, die sich abspielen, wenn Meeresströme ihre Richtung ändern. Bisher hatte man immer automatisch negative Folgen der Erwärmung für die marine Lebensgemeinschaft angenommen. Prof. Arntz dazu: „Seit dem letzten Niño wissen wir, daß das Phänomen differenzierter gesehen werden muß. Ein El Niño wie 1982/83 bedingt spektakuläre Populationszusammenbrüche und kurzfristige Populationsentwicklungen.“

Die Meteorologen sind sich bislang uneinig über die Gründe der Veränderung in der atmosphärischen Zirkulation. Unter normalen Bedingungen läuft in der Wetterküche des Pazifik folgender Kreislauf ab, den man als Walker-Zirkulation bezeichnet: Eine Tiefdruckzone im westlichen Pazifik läßt warme Luft aufsteigen, die sich abregnet und dann in großer Höhe ostwärts fließt, um in einer Hochdruckzone vor Südamerika wieder abzusenken. Als Passat strömt diese Luft dicht über der Meeresoberfläche wieder zurück und treibt erwärmtes Oberflächenwasser vor sich her in den westlichen Teil des Ozeans. Mit diesen westwärts fließenden Äquatorialströmen werden gewaltige Wassermassen zur asiatischen Seite des Ozeans transportiert, die den Meeresspiegel dort ansteigen lassen. Dadurch kann das kühle, sauerstoff- und nährstoffreiche Tiefenwasser des Humboldt-Stromes aus der Antarktis vor der südamerikanischen Westküste bis an die Oberfläche des Ozeans aufquellen.

In der vom Sonnenlicht durchfluteten und mit organischem Material angereicherten kalten Meeresströmung bildet sich dank des Phytoplanktons und Zooplanktons ein Schlammflorland für Anchovis- und Sardinschwärme, die dieses Seegebiet zu einem der fischreichsten Gewässer der Erde werden lassen. Millionen von Seevögeln und Meeressäugern und letztlich auch der Mensch als letztes Glied profitieren von dieser Nahrungskette.

Eine Umkehrung dieses meteorologischen Normalzustandes über dem Pazifik führt dazu, daß sich die Passate abschwächen, erlahmen oder sogar ganz umkehren. Dann drängt das aufgestaute Wasser zurück, unterstützt von der Coriolis-Kraft, die warmen Wassermassen fließen in Aquatorhöhe auf breiter Front nach Osten, präzilliert nach etwa sechs bis acht Wochen auf den südamerikanischen Kontinent und begründet das kalte Auftriebswasser des Humboldt-Stromes regelrecht unter sich. Die Folge ist eine sprunghafte Erhöhung der Wassertemperatur von Mittelamerika bis Chile um mindestens zwei bis vier Grad C sowie springförmige Überschwemmungen an der peruanisch-chilenischen Küste.

Während der Humboldt-Strom – ähnlich wie der kalte Benguela-Strom an der Westküste Afrikas – normalerweise ein Abregnen entlang des wüstenhaften Küstenstreifens in Peru und Chile verhindert, kommt es beim El Niño zu sintflutartigen Regenfällen, nachdem sich über dem ungewöhnlich warmen Wasser Regenwolken bilden konnten und nun die Küste erreichen. Mit dieser Theorie versuchte der amerikanische Meteorologe

Klaus Wyrtki erstmals 1982 das Auftreten eines Niños zu erklären. Doch das Super-Ereignis 1982 verlief in mancher Hinsicht doch anders: Die Erwärmung des Oberflächenwassers und das Zurückfließen des Humboldt-Stromes zeigten sich schon im Herbst 1982 ab – früher im Jahr als jemals zuvor – ohne daß es vorher zu einem Aufweichen der Passate oder zu einem Aufstauen im Westpazifik gekommen war. Das bis zu zehn Grad Celsius wärmere Wasser reichte bis etwa 300 m Tiefe über die Schelfkante herab.

Für Südamerika brachte der Niño eine Jahrhundertkatastrophe: die Tropen ertranken im Regen, in den Subtropen, in Australien und Südafrika herrschte Dürre, Indien blieb ohne Monsun, die gesamte Westküste Amerikas wurde abwechselnd von Regenfällen, Überschwemmungen und Wirbelstürmen heimgesucht. Und auch die Bilanz dieses ungewöhnlichen Witterungsjahres 1983 für Mitteleuropa weist neben dem trockensten Sommer seit dem nicht-zerbrechlichen Sommer des Jahres 1982 und 1983 und ein Teil der erwachsenen Tiere kamen dadurch um.



Nach dem letzten El Niño am Rand des Aussterbens: die Galapagos-Kormorane

FOTO: KÜRTE

Die direkten Auswirkungen auf die Fauna und Flora vor Peru, die Arntz beschreibt, waren mindestens ebenso vielfältig: Für die Organismen des Humboldt-Stromes stellten die Temperaturabweichungen zwischen vier und elf Grad Celsius eine katastrophale Belastung dar, die für die meisten Arten nicht gewachsen waren.

Ein deutlicher Wechsel in der Zusammensetzung des Pflanzenplanktons und damit auch der nachfolgenden Glieder der Nahrungskette war bereits früh zu erkennen. Anstelle der bis dahin heimischen Kaltwasser-Kieselalgen beherrschten bald eingewanderte wärmeliebende Dinoflagellaten das Bild. Zumindest einem Teil der Anchovis- und Sardinschwärme dürfte es das Leben gerettet haben, daß sie zunächst in Küstennähe (wo sie allerdings schnell abgefischt wurden) oder im tieferen und kühleren Wasser am Kontinentalabhang und in Richtung Süden dem warmen Wasser auswichen. Die von den Fischen lebenden Seealgen und Pelzrobben allerdings zwang die zur Aufgabe ihrer traditionellen Strände – die meisten Jungtiere des Jahres 1982 und 1983 und ein Teil der erwachsenen Tiere kamen dadurch um.

Katastrophal wirkte sich der Nahrungsmangel auch auf Vögel wie Meerespelikan, Töpel und Kormoran aus, ebenso auf die Humboldtpinguine. Millionen Vögel dieser Region starben oder ließen die Nester und Jungen im Stich. Auf den Weihnachtsinseln im zentralen Pazifik löste sich 1983 nahezu die gesamte Seevogelgemeinschaft mit bis zu 4 Millionen Paaren auf, nachdem die Fischschwärme, Hauptnahrung der Vögel, abgezogen waren. Erst nach dem Abklingen der Temperaturen im Herbst 1983 konnten Forscher eine allmähliche Wiederbesiedlung beobachten.

Auch auf den Galapagos-Inseln erlitt die marine Tierwelt schweren Schaden. So reduzierten sich die Bestände der endemischen und auf Tangnahrung spezialisierten Meeresechsen um mehr als die Hälfte, nachdem die Tangen im warmen Wasser abstarben und die hohen Wasserstände den Tieren den Zugang zu ihren „Weidegründen“ unter Wasser versperrten. Diese in schneller Folge wechselnden Umweltänderungen bieten für Wissenschaftler eine günstige Gelegenheit zum Studium der Faktoren einer natürlichen Selektion, die sich so schnell nicht wiederholen wird.

MATTHIAS GLAUBRECHT

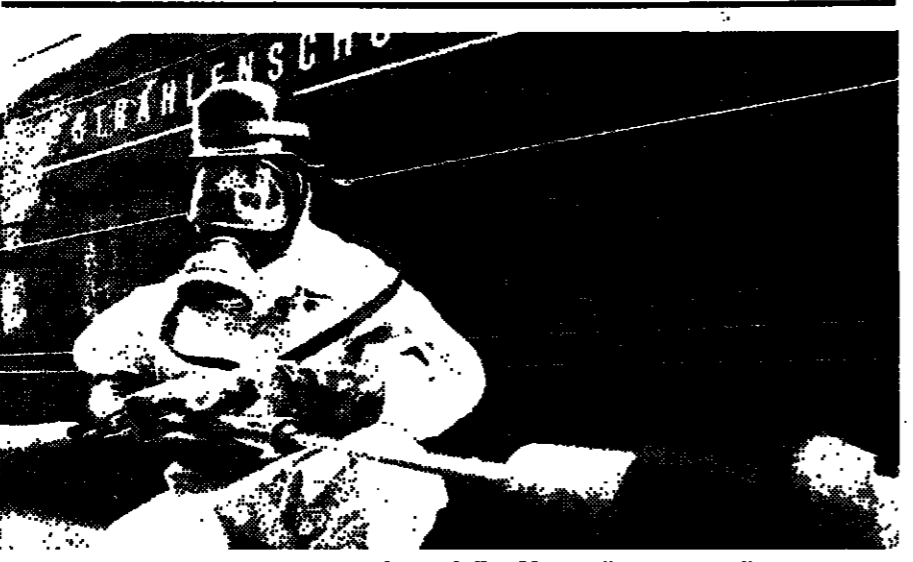

Radioaktive Strahlung kann nur mit speziellen Meßgeräten aufgespürt werden

FOTO: TEUFOPRESS

Medikamente gegen Strahlen?

Bestimmte Stoffe verringern die Wirkung der Radioaktivität

Die Frage, ob und wie man Menschen vor radioaktiver Strahlung schützen kann, ist in diesen Tagen wieder hochaktuell. Bei dieser Diskussion sind jetzt auch Untersuchungen japanischer Forscher in den Mittelpunkt des Interesses gerückt. Wissenschaftler der Universität von Tokio haben nach umfangreichen Studien eine organisch-chemische Verbindung entdeckt, die Säugetiere und damit möglicherweise auch den Menschen vor den Wirkungen ionisierender, radioaktiver Strahlung schützen kann.

Sie untersuchen zur Zeit, ob die Verabreichung sogenannter Metallo-Thioneine – einer Metall-Schwefel-Eiweiß-Verbindung – Zellen und Gewebe vor Strahleneinflüssen schützen oder die Strahlenwirkung zumindest stark reduzieren kann.

Wie Frau Junko Matsubara kürzlich vor der Presse mitteilte, haben entsprechend vorbehandelte Mäuse eine Strahlendosis von 7,2 Gray (siehe Meldung links unten) zu mehr als 80 Prozent überlebt, während alle unbehandelten Tiere starben. In einer anderen Versuchsreihe wurde mit der Dosis bestrahlt, bei der normalerweise die Hälfte der Versuchstiere stirbt (der sogenannte LD-50). Während erwartungsgemäß in der Gruppe der unbehandelten Tiere die Hälfte verendete, überlebten alle Tiere der Metallo-Thionein-Gruppe. Dabei wurde in dieser Versuchsreihe als Metall-Kadmium und Mangan verabreicht. Die Strahlungsschutzwirkung ist biochemisch noch nicht völlig aufgeklärt, aber es wird vermutet, daß diese Verbindung im Zellstoffwechsel zu einer verstärkten Ausschüttung Glutathionhaltiger Eiweißkörper führt. Von diesen weiß man, daß sie chemische Radikale, wie sie nach Strahleneinwirkung auftreten, im Leber- und Nierengewebe binden können.

Ähnliche, aber weniger auffällige Schutzwirkungen gehen auch von Zink aus, das als Salzlösung dem Trinkwasser beigegeben werden kann. Die Forschungsarbeiten werden mit dem Ziel vorangetrieben, Medika-

mente zum Strahlenschutz marktfähig zu machen. Zumindest möchte man aber damit Schädigungen, die als Folge von Röntgen- durchleuchtungen auftreten können, auf ein Mindestmaß einschränken.

Die ermutigenden Ergebnisse an Mäusen sind jedoch nicht ohne weiteres auf Menschen übertragbar, da die Tiere empfindlicher gegen Strahlung sind als der Mensch. Um zumindest annähernd die mögliche Schutzwirkung für Menschen zu prüfen, wurden entsprechende Versuche an Zellkulturen von menschlichem Leber-, Nieren- und Drüsengewebe begonnen.

Dabei muß auch berücksichtigt werden, daß Kadmium und Mangan in gewissen Konzentrationen für den Gesamtorganismus des Menschen giftig wirken. In Zellkulturen wurden bislang jedoch keine schädigenden Effekte beobachtet. Auch für dieses Phänomen gibt es noch keine wissenschaftliche Erklärung. Allerdings ist bekannt, daß Kadmiumhaltige Eiweißstoffe, die in den Zellwänden bestimmter Pilze (wie den Champignons) als Stützsubstanz anzutreffen sind, ohne Einfluß auf den menschlichen Organismus bleiben: Sie werden im Magen-Darm-Trakt nicht aufgespalten, bleiben also unverdaut.

Diese neueren japanischen Forschungen zeigen, daß Hoffnungen bestehen, Gegen- oder Schutzmittel vor massiven radioaktiven Strahlen zu finden. Es ist aber völlig ausgeschlossen, daß der Mensch so gut vor Strahlung geschützt werden kann, wie es bei bestimmten Insekten (z. B. Schaben) der Fall ist: Sie vertragen als sogenannte Grenz-dosis rund 10 Sievert, was 1000 Rem der früher üblichen „Äquivalentdosis“ entspricht. Das ist etwa doppelt soviel, wie Säugetiere und Menschen vertragen können. Wie die Tiere diesen Strahlenschutz bewerkstelligen, ist zwar schon untersucht worden, aber wegen der experimentellen Schwierigkeiten ist man dabei noch nicht sehr weit gekommen.

ARNO NÖLDECHEN

Das Tote Meer ist recht lebendig!

Das Tote Meer ist wohl eines der bemerkenswertesten Binnengewässer der Erde. Seine Wasseroberfläche liegt etwa 400 Meter unter Meeresspiegel und ist damit die tiefste natürlich zugängliche Stelle der Erdoberfläche. Es handelt sich um ein abflussloses, langgestrecktes Seebecken, in das im wesentlichen nur der Jordan Süßwasser einträgt. Das Tote Meer gehört zu den salzhaltigsten Gewässern der Erde. Gegenwärtig ist der Salzgehalt etwa achtmal so hoch wie in den Weltmeeren und liegt bei 280 Gramm je Kilogramm.

In jüngerer geologischer Vergangenheit war er geringer, wie Seebalagenreste beweisen. Vor 10 000 Jahren enthielt ein Kilogramm Wasser aus dem Toten Meer nur etwa 130 Gramm Salz.

Auf keinen Fall ist dieser See, der in seinem Salzgehalt nur noch vom Assal-See in Ostafrika übertroffen wird (348 Gramm), der Rest eines eintrocknenden Meeres, denn die Ionenzusammensetzung seiner Salze weicht von Meeressalzen wesentlich ab. Während im ozeanischen Wasser Natrium die Hauptmenge der Kationen ausmacht, sind es im Wasser des Toten Meeres Kalium, Calcium und Magnesium.

Da Meeresorganismen an einen Salzgehalt von rund 35 Gramm je Kilogramm angepaßt sind, ist das Tote Meer für sie kein geeigneter Lebensraum. Bei einer so hohen Salzkonzentration und bei dem grundlegend veränderten Ionenmilieu können sie nicht überleben. Dennoch ist auch das Tote Meer nicht völlig „tot“. Nur sind seine Besiedler verhältnismäßig unauffällige Lebewesen, die die Mikroorganismen zuzurechnen sind. So leben hier verschiedene extrem salzresistente Bakterien (Halobakterien). Diese interessanten Formen organischen Lebens ertragen die ungewöhnlich hohe Salzbelastung nicht nur, sie sind sogar auf eine Konzentration von mindestens 15 Prozent angewiesen.

Die Halobakterien zeichnen sich außerdem durch eine weitere Besonderheit aus: sie verfügen über einen einzigartigen Mechanismus zur Umwandlung von Strahlungsenergie in chemische Energie. Dieser Vorgang ist der Photosynthese der grünen Pflanzen vergleichbar, arbeitet jedoch mit völlig anderen Mechanismen. Außer den Halobakterien, die man heute den in vielerlei Hinsicht aus dem Rahmen fallenden Archebakterien zu-rechnet, findet sich im Toten Meer auch echtes pflanzliches Leben in Gestalt der einzelligen Grünalge Dunaliella. Sie wehrt sich gegen die hohe Salzmenge ihres Milieus, indem sie im Zellinneren einen größeren Glycerinvorrat aufbaut. Damit wird ein Konzentrationsgleichgewicht zwischen innen und außen hergestellt, damit die hochkonzentrierte Salzlake den Zellen kein lebensnotwendiges Wasser entziehen kann. B. P. KREMER

Eigennutz hat keine Chance

Die Pflege kranker Artgenossen bringt Rudeltieren Vorteile

Zwerg-Mungos verfügen über eine bei Säugetieren höchst seltene Verhaltensweise – die Krankenpflege. Diese zu den Schleichtatzen Afrikas gehörenden Tiere sind auch der Fachwelt erst richtig bekannt geworden durch die langjährigen Freilandstudien der englischen Verhaltensforscherin Anne Rasa.

Über solch uneigennütziges Verhalten waren bisher nur Anekdotten berichtet worden. Walfänger und Großwildjäger berichteten über Krankenpflege bei Walen, Schimpansen oder Elefanten. Aber detailliert und zudem unter kontrollierten Bedingungen konnte erst Frau Rasa die Pflege und Fürsorge in einer Mungogruppe studieren. Erstmals 1978 gelang es ihr, damals noch am Max-Planck-Institut für Verhaltensphysiologie in Seewiesen, sämtliche Verhaltensweisen zwischen einem erkrankten Mungo und seinen Helfern zu registrieren. Das erstaunliche Ergebnis: Die kranken Gruppenmitglieder genießen besondere Privilegien, unabhängig von ihrer Ranghöhe. Sie werden gewärmt, geputzt, beschützt und sogar bevorzugt mit Futter versorgt. Dabei teilen Mungos sonst ihre Beute nur höchst ungern. Doch diese sehr sozialen Tiere betreiben Krankenpflege durchaus nicht so selbstlos, wie es den Anschein hat, sondern haben durch dieses ungewöhnliche Verhalten einen Überlebensvorteil.

Die ersten Beobachtungen machte Frau Rasa an ihrer in Gefangenschaft gehaltenen Gruppe: Eines Tages erkrankte ein rangniedriges Tier an einem Nierenleiden, an dem es nach 38 Tagen – trotz medikamentöser Behandlung – starb. Während der Erkrankung verbrachten die Mungos die meiste Zeit in engem Körperkontakt mit dem Tier, sie wechselten sogar ihren angestammten Schlafplatz, um bei dem Mungo zu bleiben, als der die Schlafkiste aus eigener Kraft nicht mehr erreichen konnte. Vor allem das ranghöchste Mungo-Paar, die sogenannten alpha-Tiere, kauften und leckten den Kranken immer wieder. Selbst nach dessen Tod schliefen die Mungos noch bei dem Leichnam, bis die Forscherin ihn nach fünf Tagen entfernte.

Es blieb allerdings die Frage, ob ein solches Verhalten auch bei einer frei lebenden und umherstreifenden Gruppe auftritt, die gezwungen ist, große Entfernungen zurückzulegen, um ausreichend Nahrung zu finden. Dieser Faktor spielt in Gefangenschaft keine Rolle und könnte dazu führen, daß das Tier verlassen wird, wenn es nicht in der Lage ist, mitzuhelfen.

Aber die Krankenpflege bei Zwerg-Mungos ist durchaus kein Effekt der Gefangenschaft, wie Frau Rasa, heute an der Universität Bayreuth tätig, kürzlich nachwies. Ihre Beobachtungen an einer frei lebenden Mungogruppe in der Tart-Wüste in Kenia, über die sie in der „Zeitschrift für Tierpsychologie“ berichtete, ergaben einen weiteren Fall von Krankenpflege und halfen ihr, die Frage zu beantworten, warum sich die Mitglieder dieser „perfekten Familie“ gegenseitig helfen.

In Ostafrika leben Zwerg-Mungos in einer Gruppe, die aus zwölf oder mehr Tieren

besteht und von dem ranghöchsten Weibchen geführt wird. Eines Tages wurde Anne Rasa Zeuge, wie einer der Mungos vermutlich durch den Biß einer Schlange am Bauch und Hinterbein verletzt wurde. Das Tier hinkte und konnte der Gruppe auf den täglichen Beutejagen nicht mehr folgen. Die Gruppe schränkte daraufhin sofort ihre Streifzüge stark ein, bis das verletzte Tier sich nach sechs Tagen wieder einigermaßen erholt hatte und mitwandern konnte. Sie drängten sich dicht um ihren Artgenossen, schmiegen sich beim Rasten an ihn, wärmten und putzten ihn und fütterten ihn sogar mit den begehrten Insekten. Ohne diese Nahrungsversorgung hätte das verletzte Tier vermutlich nicht überlebt, da sich Mungos hauptsächlich von schnell beweglichen Tieren ernähren. Wieder war es ein alpha-Tier, das sich die dicksten Heuschrecken von dem Verletzten aus dem Maul nehmen ließ.

Folgender Grund für dieses Verhalten ist denkbar: Das alpha-Paar, das als einziges Junge aufzieht, kann diese nur erfolgreich durchbringen, wenn die Gruppe groß genug ist. Mungos betreiben Krankenpflege, weil für das Überleben der ganzen Rote wirklich jedes Tier zählt. Kleine Trupps mit nur drei oder vier erwachsenen Tieren sind extrem gefährdet durch Feinde. Nur wenn der Gruppe auch genug erwachsene Tiere angehören, die sich den lebenswichtigen Wachdienst und die Jungenaufzucht teilen, können sie sich gegenüber ihren Feinden, wie dem Habicht, ausreichend schützen. So galten rund 84 Prozent aller Angriffe von Bodenfeinden, die Anne Rasa beobachten konnte, den kleinen Gruppen mit fünf oder weniger erwachsenen Tieren. Vermutlich ruft eine größere Gruppe mehr Verwirrung beim Angreifer hervor, der sich ja auf ein Opfer konzentrieren muß. Zudem verfügt sie über mehr „Wachposten im Dienst“.

Offenbar gelang es den Zwerg-Mungos – anders als ihren oft einzeigängerischen nahen Verwandten in weniger wüstenhaften Regionen der Tropen – nur durch die Ausbildung sozialer Verhaltensweisen unter den extremsten Lebensbedingungen der afrikanischen Halbwüsten zu überleben. Die Evolution der Krankenpflege ist dabei nur eine von vielen erstaunlichen Anpassungen.

Die moderne Forschungsrichtung der Soziobiologie, die sich mit dem sozialen Verhalten von Tieren beschäftigt, bezeichnet dies als „Verwandten-Selektion“ (Kinselection): Alle Tiere der Gruppe sind miteinander nahe verwandt. Einem anderen Tier der Gruppe zu helfen, bringt somit einen Vorteil für alle Gruppenmitglieder, weil dadurch sowohl die Abwehr von Feinden als auch die Aufzucht der Jungen, und damit die Weitergabe des Erbgutes, gesichert wird.

Derzeit streiten sich die Ethologen darüber, ob sich dieses Krankenpflegeverhalten von der Jungenflege entwickelt hat oder aber, wie Frau Rasa glaubt, anders erklärt werden muß. Denn die Tiere, die sich bei ihrer Freilandstudie durch Krankenpflege besonders hervortaten, waren in den seltensten Fällen Mungos, die in der Gruppe sonst als „Babysitter“ fungierten.

M. G.

Fronten

Galaxie

Lachen

UNTERRICHT UND FORTBILDUNG

Internationaler Betriebswirt Lic. int. oec. (P F H) Kompaktstudium in 6 Semestern, wissenschaftlich und praxisbezogen...

GYMNASIUM GARENFELD INTERNAT DR. HILLE Staatl. anerkt. Internatgymnasium für Jungen Tagesheim für Mädchen...

Sommer-Ferienkurse Juni, Juli, August Französisch Englisch Privatunterricht Alle Sportarten...

Staatlich anerkannt WÜRZBURGER DOLMETSCHERSCHULE Eine der führenden Sprachschulen Deutschlands...

SPRACHINSTITUT DIAVOX - LAUSANNE Av. Beauclair 19, Postfach 138 - 1000 Lausanne 9...

Auch diesmal wieder mit der Note gut test SCHÜLER-PROGRAMM ERWACHSENEN-PROGRAMM...

Die Chance für Realschüler Wir zeigen Ihnen Möglichkeiten für die Zukunft. Wenden Sie sich für eine persönliche Besprechung an das Institut Rosenberg...

Privat-Schulen des Kantons Waadt Genfer-See-Gebiet Schweiz Wir unterrichten nur ein Fach Französisch...

Ausbildung in der Schweiz Französisch für Ausländer (Diplôme de l'Alliance française) Englisch für Anfänger und Fortgeschrittene...

FACHBUCH 86 - INTERNATE beschreibt empfehlenswerte Internate aller Schularten in der Bundesrepublik und der Schweiz...

ELISABETHEN HAUS halbjähriger Sonderlehrgang als INTERNAT-AUSBILDUNG in Hauswirtschaft für ABTÜRMENTINNEN...

ENGLISCH plus SPORT Für Schüler: Aktive Ferienkurse ab 9-16 Jahren, Englisch plus Sport...

Sprachreisen GUT Qualitätsurlaub für Erwachsene und Schüler nach England, Frankreich, Italien, Spanien...

Sprachen lernen im Ausland Intensiv-Sprachtraining Einzelunterricht Langzeitkurse...

Private Schulen KRÜGER Haupt- und Mittlere Reife, Fachhochschulreife (Wirtschaft), Abitur...

Graphologie MSI Als Firma für Personalberatung erstellen wir pro Jahr rund 2000 Analysen. Lernen Sie im individuellen Fernunterricht...

Englisch in England Sprachkurse zum Ausbau Ihrer beruflichen Möglichkeiten in keinem Kreis mit persönlicher Atmosphäre...

Englisch, Französisch, Spanisch, Italienisch lernen Sie wann + wo Sie wollen. Mit den außergewöhnlichen Tonbandkassetten nach Prof. Dr. Losanov...

ESC Sprachreisen '86 Über 25 Jahre ESC-Sprachreisen: Qualität ist kein Zufall! Sprachkurse für Erwachsene und Schüler...

ENGLISCH IN SCHOTTLAND Internationale Sommerkurse für Jugendliche im Alter von 14-18 Jahren (vom 12. 7.-2. 8. und vom 9. 8.-30. 8.) in der landschaftlich einmaligen Umgebung des Loch Ness...

ENGLISCH IN ENGLAND HOME ENGLISH LESSONS 12-18 Royal Crescent, Ramsgate-on-Sea, Kent, England. Schreiben Sie an: Auch: FRANZÖSISCH IN FRANKREICH...

ENGLISCH plus SPORT Für Schüler: Aktive Ferienkurse ab 9-16 Jahren, Englisch plus Sport. Für Teilnehmer ab 16 Jahren: Englisch-Intensiv-Abiturskurse...

INTERNATIONALES Sprach-Sport-Center Prospektive und persönl. Beratung durch deutsche Sachbearbeiterin: Karin a Barrow, Harrow Drive 2...

BERUFE mit Zukunft Pharma-techn. Assistent(in) PTA Med.-tech. Assistent(in) MTA Labor oder Biologie Bio-techn. Assistent(in) BTA...

Hotelberufsschule am Garmsch-Parkeisenbahnheim - Wohnheim Hotelberufsschule am Garmsch-Parkeisenbahnheim - Wohnheim...

Art Service International Kunstbuchhandlung, Regal- und Tischdecken, Kunstgegenstände...

Antike ENGL. STANDUHRN gr. Auswahl, Mondphasen, Messing- und Emailleuhren, ex. Qualitäten...

Boule-Tisch m. Uhr Ölgem. Grabmal zu verk. Tel. 0 65 97 / 23 23

SILBER AUS MEXICO Silber- und Goldschmuck, Silberwaren, Silberbesteck...

ARCHAEOLOGIE Ausgrabungsstücke aus verschiedenen Epochen der Antike mit Echtheitsgarantie. Katalog-Schulpreis DM 10,-...

Sommer-Ferienkurse ENGLISCH - FRANZÖSISCH - DEUTSCH Spanisch - Italienisch - Mathematik - Privat-Unterricht alle Sportarten...

Englisch in England Schöne Ferien beim Englischlernen im August. Kleine Klassen, erfahrene Lehrer, in herrlicher Schule an der See...

FÜHRERSCHEN-ENTZUG? Sie sind betroffen? Überlassen Sie das Ergebnis einer möglichen drei-wöchigen Untersuchung nicht dem Zufall...

Sommer 1986 Englisch in England Schöne Ferien beim Englischlernen im August...

SUPERLEARNING Die schnelle Lernmethode Casse-kurse für: ENGLISCH - FRANZÖSISCH - DEUTSCH - ITALIENISCH - RUSSISCH - SCHWEDISCH - LATIN - WIRTSCHAFTS-ENGL.

FRANZÖSISCH 66 ERNE ODER MEHRERE WOCHEN IN DEN ARDENNEN Eine oder mehrere Wochen in den Ardennen bei Privatfamilien...

FERIENKURSUS 2. Juli bis 26. Juli 1986 Intensiver Kleingruppenunterricht (3-6 Schüler)...

DELTA QUALITY FAN Die exklusive Weltmarke über Tausende Variationen DELTA-FAN...

Strandkörbe Lieferung bundesweit, Prospekt gratis. Die Strandkörbe - Postfach 12105 4800 Bielefeld 12 - Tel. 05 21 - 40 35 43

TRESORE alle Sicherheitsstufen neu / getuscht. Prospekt kostenlos CO-HELL PRO-EHEITSSYSTEME...

Maßkonfektion Ganz Wir fertigen nach Ihren Maßen Damen- und Herren-Garderobe aus den besten Materialien...

Familien-Wappen Fordern Sie meine schriftl. Gratis-Info an: Merzbecher, Münsterstr. 14, 4 D-60501 Frankfurt 1...

Wo Oberhemden passen, hier auch ein besonders gr. Hemd und das Feinere Nr. DM 44,75...

Glasig - Video-Vorteil u. Verkauf, Angebote einholen bei: Verkauf für Video, Bernd Hoffmann, Amsteburger-Str. 67, 2000 Hamburg, Tel. 05 31 / 53 84 73

Hellseher Anm. Köln (02 21) 24 43 63

TRESORE schützen gegen Einbruch - Diebstahl - Feuer - Prod. Sordertor, ab DM 285,- Tel. 02 02 / 80 40 07, KELLNER, Postfach 22 01 88, Dieselstraße 36, 5600 Wuppertal 22 (Langerfeld)

Haije Zigaretten Ca. 60 eigene Sorten, handgerollt aus 100% Tabakblätter sowie Original-Kuba-Tabak...

Strandkörbe DM 906,30 ab Fabrik. Flensburg Strandkörbefabrik, Postfach 15 48, 2380 Flensburg, Tel. 04 61 / 2 45 87

Der Ideenmarkt! 800 Ideen - Ideen + Erfindungen, Fotoausstattung, Spielzeug, Camping- und Strandartikel...

Visitenkarten u. Privat-Briefpapier mit Druck Edelstein, Porzellan, Stempel u.v.a. Edelstein, Porzellan, Stempel u.v.a. Edelstein, Porzellan, Stempel u.v.a.

Aus 18karätigem Gold Juwelen Kopien ungleichlich repräsentativ mit dem typ. Schmuckstein symbol, der aussieht wie luxuriöse Brillanten, wie diese geschliffen ist, aber nur einen Bruchteil davon kostet...

Antik. türk. YAHYALI Reg. Distanz, 90 x 220 x 25 cm, DM 500,-. Angeb. unter B 1828 an WELT-Verlag, Postfach 10 08 84, 4300 Essen.

Historische Wertpapiere Bekannte Kataloge gratis. Heilig-Wertpapier-Antiquariat, Hildesweg 13b, D-4830 Bochum 1, Telefon (023 4) 79 78 39

WÜRZBURGER FOTOVERSAND Entwicklungsdienstleistungen: KURZZEIT WE 86, KURZZEIT WE 86, KURZZEIT WE 86...

RÜCKEN? Bandscheiben? Herrliche Hilfe Wetteuheit! Gratis probieren bis ins POTENZ hohe Alter Hilfe ohne Pillen. Neu in Europa! Verblüffende Erfolge. Prop. - 80 DM. Paradies, 8 München 82, Aschplatz 7/5

Maßnahmen für die eigene Gesundheit: Maßnahmen für die eigene Gesundheit: Maßnahmen für die eigene Gesundheit...

Qualitäts-Strandkörbe aus dem Strandkorb-Zentrum. Katalog! Telefon 0 65 97 / 23 23 61

Kostenlos: 16 tolle Tips, nebenbei mehr Geld zu machen! Nebenbei mehr Geld zu machen! Nebenbei mehr Geld zu machen!

Verkauf Falstille-Ausgabe Merian-Bibel von 1640, gegen Höchstgebot. Zuschritten u. W 1921 an WELT-Verlag, Postfach 10 08 84, 4300 Essen.

Antonio Calderara 12 Oktober 1948-1978, 29 Jahre alt, 30 Jahre unter Galapagos, Tel. 02 12 / 33 77 66

Verkaufsgarantie für gute Gemälde und Kunstobjekte in 30-60 Tagen zu verblüffenden Preisen. Ankauf durch intern. Finanzgros. Kontakt über den Ankaufauftrag für W-Deutschland an: Schiele, Aufhäuser, Oststr. 15, 5000 München 2, Tel. 0 89 / 63 61 82

Stühle flechten jedes Muster: Tel. 0 40 / 48 12 71

Gemälde von Bernd Zimmer (Berliner Wäde), 1982, 3 x 3 m, zu verkaufen. Tel. 02 61 / 77 24 64, 78 37 37

Freisbeispiel Freitag, 23. M...

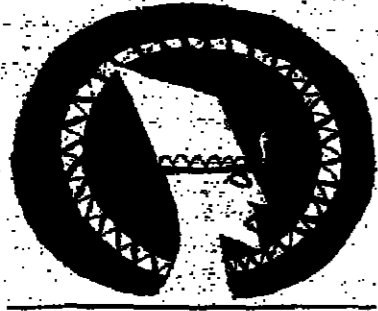

AUKTIONEN

- 21. Mai: Hosten/Schäfer, München - Historie
29.-31. Mai: Döring, Hamburg - Bücher, Manuskripte, Autographen
30.31. Mai: Lempertz, Köln - Moderne Kunst
Seidel, Berlin - Kunst und Antiquitäten

AUSSTELLUNGEN

- Gerhard Naschberger - Galerie Six, München
Willy Bartsch/Edith Waidmann - Galerie Edith Waidmann
Ernst Kley - Galerie Kley, Hamm
Anthony Green/Bilder aus 25 Jahren - Galerie Eruberg, Berlin

Lempertz: Alte Kunst, Modernes und Ostasiatica Nach oben ohne Grenze

Das Haus Lempertz kann für seine drei im Mai stattfindenden Auktionen allerlei erwarten - die Ergebnisse der Auktionen vor allem der angelsächsischen Häuser stimmen optimistisch. In New York hat sich sogar die Mittelware erholt - ob der Trend anhält, indem er auch in Deutschland spitzler wird, kann sich in Köln jetzt zeigen.

könnten nicht glatte 90 000 Mark Schätzpreis für ein Bild zustandekommen, das aus der Zusammenarbeit von M.A. Koekoek und Eugène Verboeckhoven entstanden ist. Der 31. Mai wird der modernen Kunst gewidmet sein - ein Gebiet, auf dem sich Lempertz letzlich hervorgehoben bewähren konnte.



Weltliche Heilige mit Buch, aus der Werkstatt des Nicolaus Gerhard von der Leyden



Taschen voller Geld - Bronze, Bronze bei Lempertz

Premieren '86: Rundgang durch Kölner Galerien Auf der Nähmaschine

Die rechte Premierenstimmung stellte sich in diesem Jahr nur schwer bei den abendlichen Rundgängen durch die Kölner Galerien ein, von denen sich 33 zusammengeschlossen hatten zu einem gemeinschaftlichen Eröffnungabend mit verlängerten Öffnungszeiten.

zeigt den Amerikaner Robert Kuhn mit seinen greulichen, an die islamischen Teppichbänder erinnernden Textilarbeiten, die mit einer Preisspanne von 10 000 bis 25 000 Dollar beachtlich hoch liegen. Der Franzose Louis Cane, der als Mitglied der Gruppe Supports/Surfaces Äger machte, malt inzwischen bunt und wild mit einem Schuß Côte d'Azur, als hätte es Fetting nach St. Tropez verschlagen.

KUNSTMARKT-NACHRICHTEN

Webster-Manuskript London (SAD) - Ein Dramenfragment aus dem Shakespearezeit, eine der ganz wenigen Handschriften eines elisabethanischen Dramatikers, ist im Archiv des Schlosses Melbourne Hall bei Derby entdeckt worden.
Vasters-Horn London (Süd) - Das Zeremonialhorn, das der Aachener Goldschmied und Meisterfischer Reinhold Vasters 1865 geschaffen hat (s. WELT v. 26. 4.), wurde bei Christie's in New York für 88 000 \$ versteigert.

Briefmarken Bayern-Sammlung, Klaus Finger, Köln

Jan van Goyen, Fußlandschaft mit Wachstum, WELT-Verlag

BESUCHEN SIE UNSERE 4. AUKTION VOM 26.-28. MAI '86 IN OSNABRÜCK

FRITZ RUDOLF KUNKER MÜNZENHANDLUNG, Gutenbergstraße 21

LEMPERTZ ALTE KUNST, Auktion 612, 22. bis 24. Mai

ANKAUF, Wir kaufen für Sie Gemälde bis 1900, Schiller 500,- Markgraf 200,-

Rarität! Isfahan auf Seide, 1 Mill. Kn. per m², blaugrundig, Größe 535 x 378 cm

GALERIEN-SPIEGEL, Die Aussicht in der Galerie Neher ein großartiges Bild von Künstlern der 'Klassischen Moderne'

Antike Kammergewände, Mehr als 100 schöne Entwürfe fertigt für den Einbau

QUALITÄT HAT EINEN PREIS: Das Fachgeschäft für englische Original-Antiquitäten - Möbel, Silber, Bilder

BITTE NEHMEN SIE PLATZ IN DER GALERIE NEHER. GENESSEN SIE DIE KUNST DER 'KLASSISCHEN MODERNE'

Auktionshaus Sans Stahl, Hohe Bleichen 28 - 2000 Hamburg 36

Maritime Antiquitäten, Bilder u. Bücher, Modelle und Dokumente von anspruchsvollem Sammler gesucht

Jubiläum Verkauf, 25-26. Interessante Bonusangebote

Englische Gartentradition, Gärten, Parkanlagen, Gartentiere

Preisbeispiele aus unserer Kunst- und Antiquitäten-Auktion, Freitag, 23. Mai 1986

KLEINES WELTTHEATER

Bönnifaz

Uns zum Segen oder Fluche:
In der Zeitung, in dem Buche
Auf der Scheibe, allerorten
Schäumt's vor gutgemeinten Worten -

Rat zum Leben heißt das Motto,
Inclusive Tips fürs Lotto,
Reichen Balsams für die Seelen,
Kniffs und Drehs in den Querelen,

Die des Menschen Dasein plagen.
Niemand braucht mehr wer zu zagen,
Hilfe gib't in allen Lagen,
Vom Experten-Rat getragen.

Um uns vollends zu verpflichten,
Müßte man noch dies errichten:
Rathausstellen zum Erfragen,
Wo die Obrerräte tagen.

JOHANN

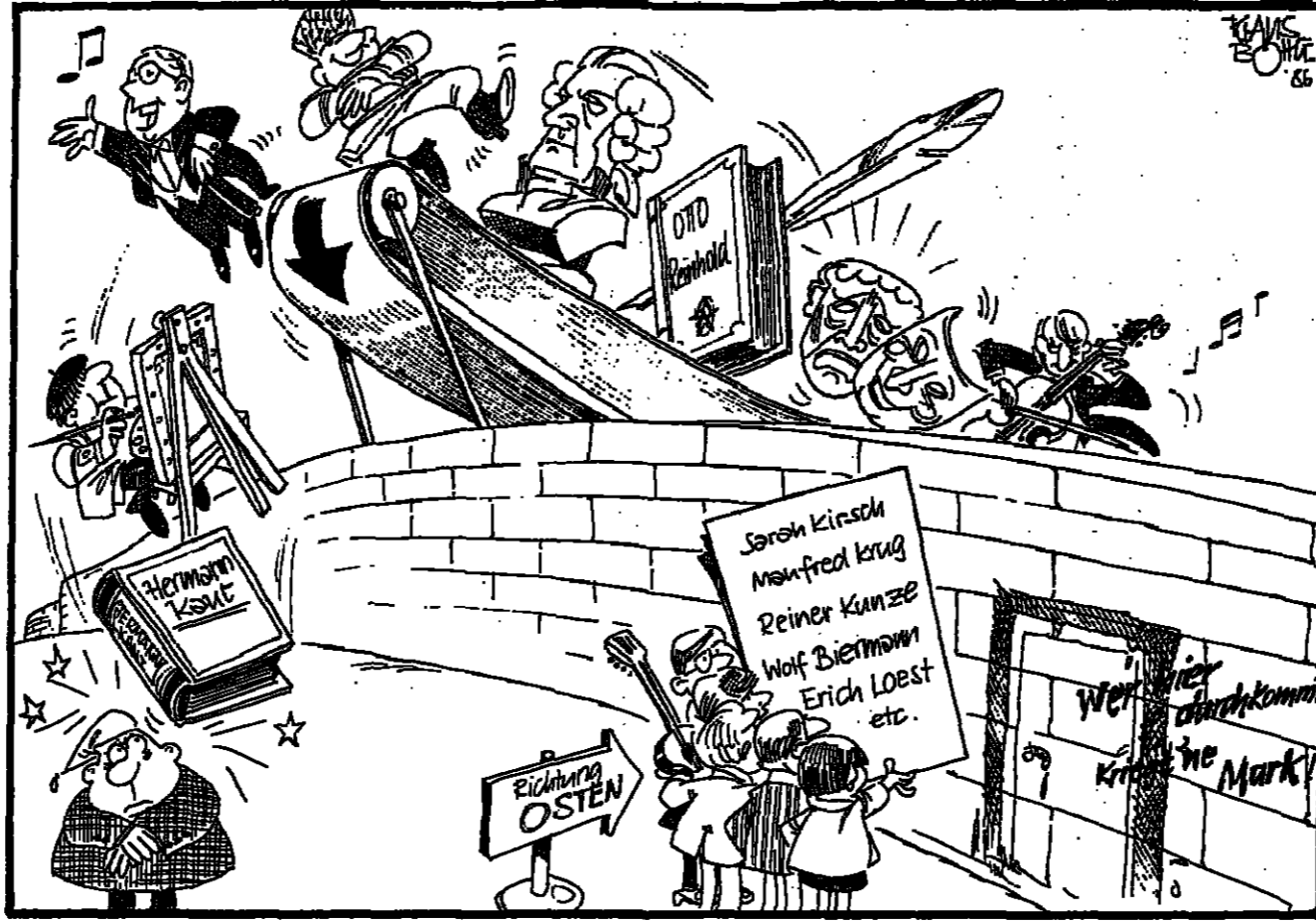

Deutsch-deutscher Kulturaustausch

ZICHNUNG: KLAUS BÖHLE

Letztes Wochenende rief ich nach langer Zeit meinen alten Freund Lammermann an. Er meldete sich mit „Firma Krüger und Sohn, Abteilung Verkauf, Lammermann“. Als er mein Erstaunen bemerkte, entschuldigte er sich sogleich, er sitze gerade in der Badewanne und sei damit beschäftigt, einige wichtige Geschäftspapiere durchzusehen. Außerdem erwarte er einen dringenden Anruf seines Chefs und müsse mich deshalb gleich abhängen. Zu vor fragte er noch: „Dürfen wir Sie zurückrufen?“, notierte meine Nummer und hängte ein.

Eine halbe Stunde später rief er tatsächlich an. Ich wollte mich mit ihm für Sonntag nachmittag zum Pferderennen verabreden. Zu meiner Überraschung gab er mir einen Korb. Zwar sei er noch immer ein Pferdemann, nur, man könne das ja, im Büro komme man die ganze Woche nicht zum Arbeiten, und übermorgen sei ja auch schon wieder Montag... und die Lieferanten und die Kunden und der Chef... Ich könne ihn ja gerne mal im Büro besuchen, zwischen 12.15 und 12.25 Uhr esse er immer seine Stulle, dann könnten wir in Ruhe plauschen.

Ich besprach die Sache umgehend mit meinem Psychiater. Er erklärte mir, Lammermann gehöre betrieblich-psychologisch zur Gruppe der „Unersetzlichen“. Das sind jene Mitarbeiter, die morgens eine Dreiviertelstunde vor Arbeitsbeginn an ihrem

Platz sind und am noch Feierabend, wenn die Träger, am Betrieb total desorientierten Kollegen nach Hause gehen, kritischen. Endlich können sie ungestört wichtige Dinge tun, laster widersetzt sich ihren Ratschlägen, sie müssen sich über niemanden ärgern.

Jene vier bis sechs Stunden, in denen er täglich mit sich und

Unersetzlich

dem Betrieb alleine ist, zählen zu den kostlichsten Perioden im Leben eines Unersetzlichen. Kurz bevor er am Schreibtisch vom Schlaf übermannt wird, eilt er dann nach Hause.

Jedoch, auch für den Unersetzlichen kommt die Stunde der Wahrheit. Eine unbarmherzige Sozialgesetzgebung beendet spätestens nach Vollendung des 67. Lebensjahres auch sein Arbeitsleben. Nun widmet er sich der Umorganisation des bislang von seiner Ehefrau geführten Haushaltes. Dort trifft er auf ähnliche Missetände wie in seinem früheren Betrieb und ist nach zwei Wochen überzeugt, daß ohne seine tatkräftige Mithilfe nichts funktioniert. Unersetzliche sind eben unersetzlich. BERNHARD SCHACH



„Letztes Jahr hat der ganze Garten für eine einzige Mahlzeit gereicht.“ (Scory)

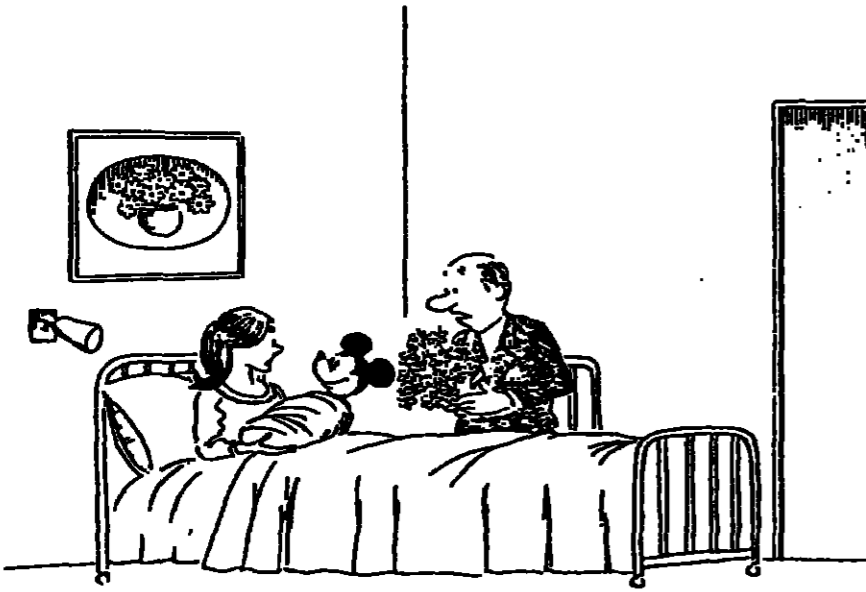

„Na ja, ich arbeite seit 30 Jahren bei Walt Disney - es ist das einzige, was ich kann!“ (Cusell)

Meine Freunde und ich sind uns einig: So geht es nicht weiter im Fernsehserienwald. Langsam aber sicher macht sich der Irrsinn in uns breit: Verwechslungen stören den Ablauf der Handlungen, wer mit wem und wann wohnt? Da muß Abhilfe geschaffen werden.

Also, zuerst brauchen wir mal jede Menge Unglück. Zum Beispiel Flugzeugabstürze, Glatt-eis, Bananenschalen, Tablettenvergiftungen, Mordanschläge, Konkurse, Seuchen, Entführungen und Einweisungen auf Lebenszeit in Trinkerheilstätten. Damit hätten wir die Hauptdarsteller um die Hälfte reduziert. Jede laufende Serie bereitet sich durch dieses Angebot an schweren Schicksalsschlägen auf den Neubeginn der Superserie vor. Nur die besten Schauspieler dürfen überleben.

Wo soll die neue Serie spielen? Natürlich in der Schweiz. Ein deutsch-amerikanisches Projekt auf neutralem Boden. Dazu noch sehr steuerünstig für die Darsteller. Schwierigkeiten könnte es nur wegen der Aufenthaltsgenehmigungen geben: Die Schweiz will auch weiterhin das Sauberland bleiben, das sie zu sein glaubt.

Also: Wenn die Behörden grünes Licht geben und einige Dollarscheine den Besitzer gewechselt haben, kann der Ort des Geschehens gesucht werden. Wir brauchen: zwei große Kliniken (der kranke Mensch

wird Hauptthema werden), einige Bürohochhäuser, Hotels, Flugplätze, Villen und Armeenhäuser, man will ja realistisch sein. Dazu kommt noch jede Menge Landschaft.

Anfang gut - Ende absehbar. Die erste Sendung soll die Weichen stellen, wird über Sein oder Nicht-Sein bestimmen. Wie könnte der Einstieg aussehen? „St. Serien“ wäre zum Beispiel schon mal ein guter Titel

Friedhelm Mäker Serienleid

für dieses „Beste vom Besten“. Vorspann: Die Sonne geht unter, St. Serien leuchtet mild-rot im Abendlicht. Alphörner werden geblasen. Aus der Vogelperspektive werden die wichtigsten Häuser und Straßen gezeigt. Abschließend wird die Schweizer Fahne eingeblendet, im Kreuz das Dollarzeichen.

Die letzten Ewings sitzen wie immer um die Hausbar versammelt. J. R. kommt rein und hängt jodelnd seinen riesigen Hut an ein Hirschgeweih. Dann gießt er sich einen supergroßen Enzian ein, lächelt seine Mutter an und streift mit bösem Blick

seine trunksüchtige Frau, deren Mund sich mal nach oben, mal nach unten verschiebt. J. R. lacht, nimmt seinen Hut und geht grußlos. Warum soll er auch was sagen? Alle wissen, wohin er gehen wird. Zu Frau Dr. Zinkmann, deren Mann zur Zeit in der Sowjetunion weilt, um dort das gesamte Politbüro von den gerontologischen Zipperlein zu heilen. Ein Lächeln genügt und schon sind die Herren wieder optimistisch und gesund.

Alexis, inzwischen die Erbin eines bescheidenen Vermögens geworden, wird Opfer eines Agenten, der durch seine Liebe zu ihr zum Überläufer geworden ist und nun für Liechtenstein spioniert. Noch wissen die Zuschauer nicht, daß hinter diesem Herren einzig und allein der böse C. Barnes steckt.

Barnes ist immer noch an der Rache an den Ewings interessiert, wird aber voraussichtlich nur zwei Serien als Dunkelmann mitschneiden, denn als Schauspieler will er aussteigen und ganz groß in das Geschäft mit Dr. Zinkmanns Hustenlachsack einsteigen. „Lach dich gesund durch Almjod, nach einem alten Schwarzwälder Wunderspielzeug.“

Dieses könnte der Stoff für die ersten acht Sendungen sein, und dann wären auch so nebenbei die wichtigsten Leute der übrigen Serien mit in den großen Topf eingetrudelt!

Sehen wir zu, damit wir das Nachsehen haben.



„Ich mache mir überhaupt keine Sorgen wegen der fortschreitenden Technisierung - es gibt noch keine Maschine auf der Welt, die gar nichts tut.“ (Green)



„Er nennt es Karikatur, und jetzt versucht er, das Lachen zu erfinden!“ (Jack)



Man unternehme das Leichte, als wäre es schwer, und das Schwere, als wäre es leicht: Jenes, damit das Selbstvertrauen uns nicht sorglos, dieses, damit die Zaghaftigkeit uns nicht mutlos mache. (Gradon)

Pflicht, wunderbarer Gedanke, du wirkst nicht durch Überredung, sondern einfach dadurch, daß du dein nacktes Gesetz in der Seele aufrechterhältst und dir stets Achtung, wenn auch nicht immer Gehorsam erzwingst, so daß alle Begierden, wie sehr sie auch insgeheim sich auflehnen mögen, vor dir verstummen müssen. (Kant)

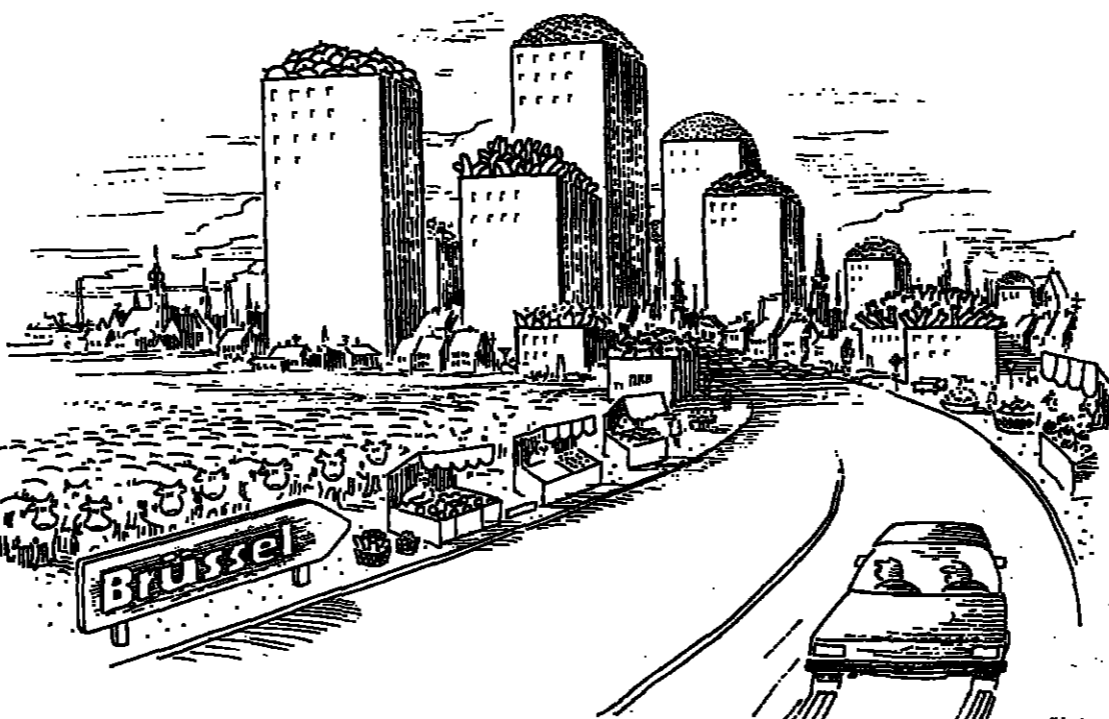

Erst essen, dann bezahlen!

Der Mensch gewöhnt sich an viel. Aber vieles gewöhnt sich nicht an den Menschen: In die Abgründe kann man noch immer stürzen, und ohne Flugzeug zu fliegen, lassen Luft und Schwerkraft nicht zu, normalerweise.

Es ist allgemein üblich, in Banken zunächst zu quittieren und dann erst sein Geld in Empfang zu nehmen. Man unterschreibt also für etwas, das man noch gar nicht erhalten hat. Fragt man den Kassierer deswegen, deutet er die Befürchtung an, plötzlich herausspringende Kunden liefern mit dem Geld davon, ohne daß sie

quittiert hätten. Macht man umgekehrt darauf aufmerksam, daß man selbst befürchten könnte, kein Geld ausgehändigt zu bekommen, da man doch schon unterschrieben habe dafür, erretet man Unglauben.

Wirklich, es gibt seltsame Praktiken. Nur gut, daß in Restaurants noch nicht der Brauch eingerissen ist, zunächst bezahlen zu müssen und dann erst das Bestellte sich nehmen zu dürfen. Es könnte doch schließlich sein, daß der Gast rausrennt, ehe er bezahlt hat - aber mit vollem Magen.

MANFRED EIGENDORF

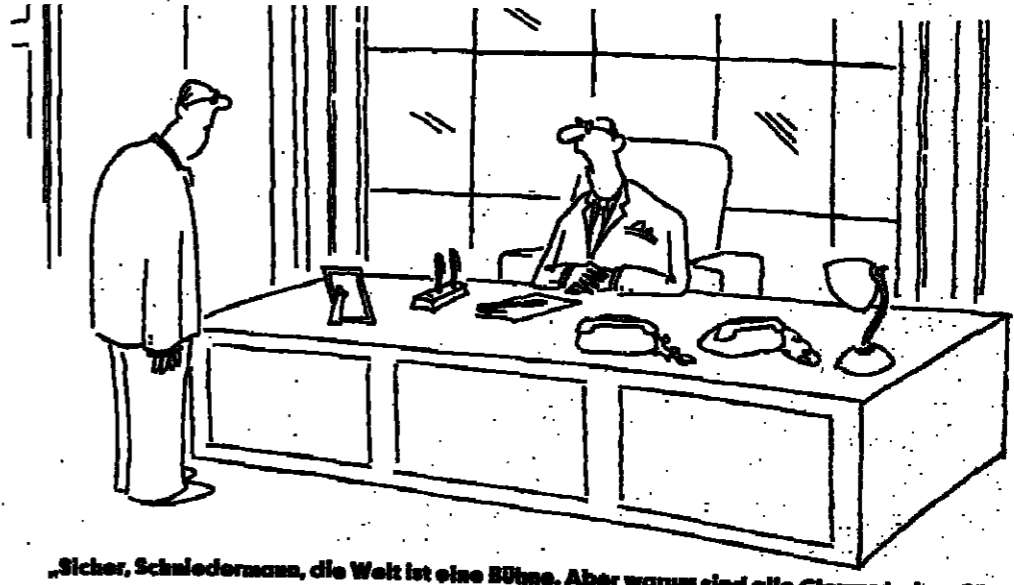

„Sicher, Schneidermann, die Welt ist eine Bühne. Aber warum sind alle Clowns bei uns?“ (Duncan)

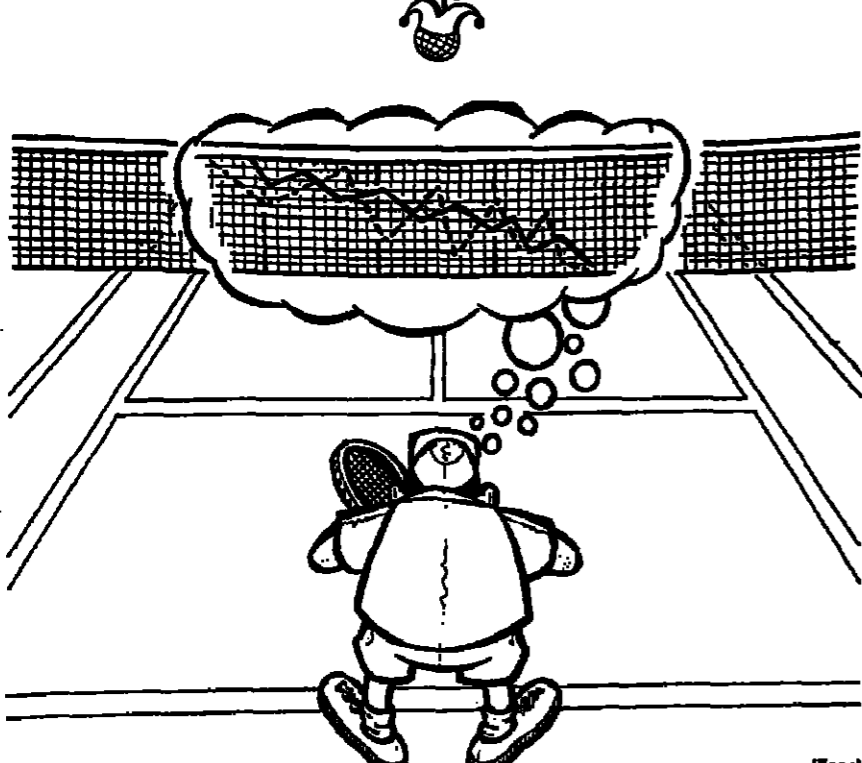

(Zorn)

Wie sich der Arbeitsplatz am Steuer verwandelt hat

Trucker und andere Vielfahrer wissen, wie wichtig ein guter Sitz ist. Orthopäden führen viele Haltungsschäden auf ungeeignete Autositze zurück...

Optimale Fahrersitze vermeiden Rücken-Schäden

den richtigen Stellen stützt und entlastet. Die Anpassung eines Konfektions-sitzes an die unterschiedlichen Körpermaße und Wünsche des Fahrers...

den richtigen Stellen stützt und entlastet. Die Anpassung eines Konfektions-sitzes an die unterschiedlichen Körpermaße...

Ein wirklich guter Konfektions-sitz sollte aber noch weitere Verstell-möglichkeiten haben, etwa die Stütze, die den unteren Teil der Wirbelsäule entlastet...

Nur wenige Autos werden ausschließlich von gleichen Fahrer bewegt. Hat nun ein Fahrer das Glück, einen vielfach verstellbaren Sitz in seinem Auto vorzufinden...

Alle beschriebenen Probleme sind lösbar. Es gibt im Zubehör-Handel, zuweilen aber auch direkt vom Auto-Hersteller gegen Aufpreis Spezial-sitze...

Besonders praktisch sind kleine Elektromotoren, die die unterschiedlichen Stellvorgänge auf Knopfdruck hin ermöglichen...

Natürlich können die Stellvorgänge auch manuell erfolgen, aber je vielfältiger die Verstellmöglichkeiten eines wirklich guten Sitzes sind...

Ein solcher Sitz kann natürlich nicht billig sein. Mercedes etwa berechnet allein für die elektrische Verstellbarkeit mit Memory-Schalter pro Sitz fast 2000 Mark...

WOLFGANG RAUSCH



Spezialsitze für Fahrer und Beifahrer sind heute Meisterwerke, die eine gehörige Portion Sicherheit garantieren.



MERCEDES-BENZ

Raubkatzen tigern für neue Autos und den Kraftstoff

HOR, Bonn Die Geschwindigkeit und Kraft der Raubkatzen haben die Werbestrategen in Auto- und Benzinbranche wiederentdeckt...

Neu ist die Idee freilich nicht. Schon vor 58 Jahren schlug die Franke des Werbeteams erstmals zu...

Das jüngste Beispiel bietet Peugeot. Die Werbung für den neuen 309 wird von einem gewaltigen Mähenlöwen begleitet...

cedes-Benz eingesetzt, und ein Texter bastelte die Verbindung zwischen Auto und Tier...

Wie aus Wolfsburg zu hören ist, beschäftigt man sich bei VW parallel mit einem 6-Zylinder-Antrieb...

Allen modernen Motorenkonzepten, ob nun mit 6, 8 oder gar 12 Zylindern, ist eines gleich: sie werden durchwegs als Leichtmetall gefertigt...

Mehr Zylinder und weniger Hubraum

PETER HANNEMANN, Bonn

Der Trend zu mehr als 4 Zylindern im Automobilsitz ist unverkennbar. Selbst die Massenhersteller beziehen den 6-Zylinder-Motor immer mehr...

Die Zahl der Zylinder eines Motors steht in unmittelbarer Abhängigkeit zum Anspruch an die Laufhöhe eines Automobils...

Zudem - so war es zumindest in der Vergangenheit - benötigt jeder Zylinder, um optimal arbeiten zu können, einen Minimalhubraum...

damit verbunden der Schadstoffausstoß.

In Ländern wie den USA, Kanada und Australien, wo der Benzinpriest von jeher keine Rolle gespielt hat...

vor, der höchste Laufhubraum und mit fast 7 Liter Hubraum ein Drehmoment ohnehin gleiches hatte.

Die Weltwirtschafts- und Ölkrise in den siebziger Jahren zwangen vor allem die Entwickler in Europa und Japan, bedingt auch durch zunehmende Verkehrsichte...

hand um zwei Zylinder verkleinert, wie beim von Volvo, Peugeot und Renault gemeinsam entwickelten Europamotor...

Erst der massive Einsatz von Elektronik und die steigenden Ansprüche der Verbraucher ließen in den letzten Jahren auch die Autobauer wieder zu üppigeren Antriebsquellen greifen...

Nachdem BMW schon Anfang der achtziger Jahre mit dem kleinen 2-Liter-6-Zylinder-Motor in der Serie Vorreiter dieses jetzt erst so richtig durchschlagenden Trends war...

Während der für ein Oberklassefahrzeug äußerst kompakte Lancia Thema bereits mit einem 3,2-Liter-8-Zylinder-Ferrari-Motor vorgestellt wurde...

neuen 7er-Reihe mit einem 12-Zylinder, der höchste Laufhubraum und mit fast 7 Liter Hubraum ein Drehmoment ohnehin gleiches hatte.

Wie aus Wolfsburg zu hören ist, beschäftigt man sich bei VW parallel mit einem 6-Zylinder-Antrieb, der eine Zwischenlösung aus V- und Reihenmotor darstellt...

Allen modernen Motorenkonzepten, ob nun mit 6, 8 oder gar 12 Zylindern, ist eines gleich: sie werden durchwegs als Leichtmetall gefertigt...

Allen modernen Motorenkonzepten, ob nun mit 6, 8 oder gar 12 Zylindern, ist eines gleich: sie werden durchwegs als Leichtmetall gefertigt...

Advertisement for 'BARANKAUF' featuring various car models like VW Golf GTD, Mercedes-Benz Typ 190, and Opel Rekord.

Advertisement for 'CAR + DRIVER' featuring Mercedes-Benz models like 560 SEL, 500 SEL, and 300 E.

Advertisement for 'Wir kaufen' featuring various car models like Alfa Spider 2.0, BMW 325i, and Ferrari Testarossa.

Advertisement for 'Zahl Höchste Preise für Porsche + Merc.' featuring Porsche and Mercedes-Benz models.

Advertisement for '3x Audi Quattro' featuring Audi models like Quattro, 512 BBI, and 308 GTS 4V.

Advertisement for 'Ferrari Testarossa' featuring various Ferrari models like Testarossa, 512 BBI, and 308 GTS 4V.

Advertisement for 'Range Rover Vogue' featuring Range Rover models like Vogue, GTS, and 4.2 Sov.

Advertisement for 'Jaguar XJ-S HE 5.1' featuring Jaguar models like XJ-S HE 5.1, XJ 4.2 Sov, and XJ 5.3 HE.

AUTOMARKT

JAGUAR
Der Gebrauchtwagen vom Jaguar-Vertragshändler
KJ 5,3 V 12, Bj. 81, cobaltblau, el. Sitzheizer, Klima, Leder, Radio u.v.a. DM 27.900,-

Jaguar-Neuwagen
günstig, sofort ab Lager lieferbar.
Huscher-Impey, Tel. 0 21 61 / 695 44
Jaguar 4,2
8/90, Topzust., Lack u. Reifen neu, Klima, von Priv., DM 18.500,-

Saturiski
Mercedes-Benz 600
4-u. 6-er, Ausw. ab 150.000,-
Merc. 300 SL
Füßler
silb., neuw., Zust., 250.000,-

Rechtslenker 500 SEL
neu, sofort lieferbar; außerdem
280 CE u. 230 TE (123)
Runde Automobile
Tel. 0 23 81 / 38 28, Tlx. 541 145

Merc. 380 SEL
Bj. 81, 1. Hd., 215.000 km, 99%
Kilometer, Silbermet., ABS,
Color, el. FZ, ZV, Abt. Velour,

Merc. 380 SEC
EZ 5/83, leuchtblau, 82.000 km,
ABS, el. SD, Vel., Rad./Cass./Stereo,

Mercedes 2-Klasse 280 SE - 280 SE - 420 SE, SEL - 500 SE, SEL - 300 SE,
500 SL, 500 SE
W 124: 280 - 230 E - 280 E - 380 E, 280 D, 230 D, 300 D, 230 TE, 280 TE,
230 TE

280 TE
Bj. 8/85, 25.000 km, 199/271, Extr.
220, 280, 280, 494, 405, 411,

CAR + DRIVER
230 TE
4/86, 500 km, dunkelblau, ESSD, Auto-
matic, Edelholzstr., CARAT Karree-
rie-Kil., DM 99.900,-

PKW
Erstklassige
Personenwagen
mit und ohne Stern.
Hier ein Teil
unseres Angebotes:
Albstadt
Merc. 260 SE
EZ 1/86, 980 km, Velour, SD,
Autom., Klimaautom., Color,
Radio etc., Angebotspreis DM
87.700,-

Merc. 280 SEL
EZ 9/85, 10.100 km, astralblau,
ABS, aut. Getr., Klima,
Leder, el. SD, el. Fensterh.,
Color, Radio-Cass. etc., DM
64.900,-

Unfalltod-
Kindermord?
Der wahre Punkt
Was mit Kindern auf unseren
Straßen tagtäglich passiert,
liest sich schlimmer als Mord und

AUTOMARKT

Geprüfte Gebrauchtwagen mit Garantie vom PORSCHE-Händler

Baden-Baden

Audi Sportquattro
305 PS, EZ 10/85, Direktionswg.,
abhinweisl., 1250 km, DM
159 000,-

Botrop

Porsche 944
Indischrot, EZ 1/83, 59 000 km,
Klima, el. FH, neu bereift, Ste-
ro, DM 33 900,-

Celle

Porsche 911 Carrera
Bj. 85, 16 000 km, viel Zubehör,
DM 66 000,-

Coburg

Porsche 924 S Vfwg.
Einstufigmotor, 1400 km, viel
Zubehör, Hochschlitz, unver-
wundliche Preisempfehlung DM
48540,-

Dortmund

BMW 635 CSI
EZ 8/82, 66 000 km, met., Klima,
ABS, Alu usw., DM 36 000,-

Düsseldorf

Porsche 944
graphitmet., Erstbes., EZ 31. 10.

Elmshorn

Porsche 911
Carrera Coupé
(Turbolock Orig. Werk), Ganz-
led., stark Batterie, ZV Beck-
wisch, 2 Spiegel, Alarm, el. SSD,

Duisburg

Porsche 944
EZ 7/85, 10 900 km, Indischrot,
LM-Felg., Servol., Hubdach,
DM 48 900,-

Fulda

Porsche 944
EZ 3/85, 17 000 km, Indischrot,
215er Reif., Hubdach, el. FH
usw., DM 41 000,-

Porsche 944 Turbo

Vfwg.
Kat., Indischrot, EZ 8/85, 12 000
km, viele Extr., DM 68 800,-

Porsche 911 Carrera

Coupé
granatmet., Mod. 85, 19 000
km, Heckwisch., Spoiler vorne
u. hinten, SD, el. Spieg., ZV
Fuchseln, DM 66 000,-

Geldern

Porsche 944 Turbo DW
alpinweiß, EZ 7/85, 13 000 km,
Schmidefelg., el. Hubdach,

Leverkusen

Porsche 944
EZ 11/82, 48 000 km, met., Radio,
Spieg., re., 215/80 VR 15 Bereif.,
Flankenschutzleiste, DM
29 800,-

Moers

Porsche Carrera
Cambio DW
EZ 4/85, 1200 km, schwarz, viele
Extr., DM 79 900,-

Porsche 944 Turbo

EZ 7/85, 17 000 km, viele Extr.,
Indischrot, DM 63 900,-

Porta Westfalica

BMW 732i
Mod. 82, Extras, DM 19 950,- im
Kundenauftrag

St. Augustin/Siegburg

Porsche 928 S
Autom. DW
EZ 4/85, 4500 km, preußisch-
blau, met., SSD, Radio, ABS,
Klima, weit Extras, DM
99 500,-

Porsche 924

Bj. 85, 22 900 km, rot, Hubdach,
206er Reif., DM 31 000,- im
Kundenauftrag

Tuttlingen

Merc. 190 E 2.3 16 V
EZ 4/85, 17 000 km, met., Leder,
heizb. Sitz, el. Fensterh., Cass.,
el. Ant., ZV, Color, el. Spieg., el.
SSD, zusätzl. 4x M+S, nur DM
53 000,-

BMW Kelleners K 3

218 PS, EZ 10/84, 12 700 km, rot-
met., Diff.-Sperr., SSD, Sport-
sitze, el. Fensterh., Cass., 2 el.
Spieg., BBS-Felg., nur DM
53 000,-



Advertisement for Mercedes-Benz cars: Merc. 500 SL neu, Merc. 500 SEC, 280 SE, DB 500 SEL.

Advertisement for Porsche cars: Porsche 911 Turbo, Carrera Cabrio, Carrera Coupé, Porsche 911 Turbo, Carrera Cabrio.

Advertisement for Porsche cars: Porsche 911 SC, Porsche 924, Porsche 944, Porsche 911 Turbo, Carrera Cabrio.

Advertisement for Porsche cars: Porsche 911 Carrera Coupé, Porsche 924, Porsche 944, Porsche 911 Turbo, Porsche 959.

Advertisement for Porsche cars: Porsche 911 Turbo, Porsche 911 SC Coupé, Porsche 911 Carrera, 2 x Porsche Carrera Cabriolet, Porsche 911 Turbo.

Advertisement for Porsche cars: Porsche 911 Turbo, Porsche 911 SC Coupé, Porsche 911 Carrera, 2 x Porsche Carrera Cabriolet, Porsche 911 Turbo.

Advertisement for Porsche cars: Porsche 911 Turbo, Porsche 911 SC Coupé, Porsche 911 Carrera, 2 x Porsche Carrera Cabriolet, Porsche 911 Turbo.

Advertisement for BMW cars: BMW M, 655 i, BMW M, 655 i, BMW M, 655 i.

Large advertisement for BMW used cars from a BMW dealer, listing various models like BMW 635 CSI, BMW 628 CSI, BMW 728 i A, etc.

Advertisement for Volkswagen cars: VW Jetta Cabrio Mod. 80, VW Bus Caravelle, VW Bus Caravelle.

Advertisement for Mercedes-Benz cars: Mercedes-Benz cars, Mercedes-Benz cars, Mercedes-Benz cars.

Advertisement for Mercedes-Benz cars: Mercedes-Benz cars, Mercedes-Benz cars, Mercedes-Benz cars.

Advertisement for real estate and other services: Gran Canaria, Mallorca, Menorca, etc.

IMMOBILIEN IM ÜBRIGEN AUSLAND

FÜRSTENTUM MONACO
REIZENDE 4 ZIMMERWOHNUNG
 zu verkaufen
 in oberem Stock eines Luxusgebäude im Zentrum von MONTE-CARLO, gegenüber dem berühmten Casino, 3 Schlafzimmer, 3 Badezimmer, Gestein, völlig ausgestattete Küche, 2 Parkplätze, Keller, mit schöner Terrasse und wunderbarer Aussicht auf das Meer.
AGEDI
 26bis, Bd Princessa Charlotte, MONTE-CARLO - MC 98000 MONACO
 Ruf 93.50.66.00 - Telex 479 417 MC
 Sondervertreter im Fürstentum Monaco von: SOTHEBY'S INTERNATIONAL REALTY.

DM 158.500,-
Canada, British Columbia
 Einfamilienhaus, ca. 150 m² Wfl., ca. 4000 m² Grd., direkt am Loch in der Höhe, 90 m Wasserfront mit Bootanleger, mit Innen- u. Außenküche, 4 Schlafzimmer, 3 Bäder, alle Räume hölzernen, ca. 60 km von Williams Lake (Flughafen) entfernt.
RT Immobilien GmbH
 Marienstr. 109, 3000 Hannover 1
 Telefon (0511) 831613

RAPHAEL
DIREKT AM MEER
PRIVATSTRAND

 In einer der exklusivsten Residenzen der Côte d'Azur
 zentraler Park 2 ha. - Swimming-pool
 Sauna und Clubhaus - luxuriöses Appartements - Bauherrenpreis.
FRANCE PROMOTION
 1, Promenade des Anglais F-06000 NICE
 Tel. 0033 / 83.82.06.06

Wegen Todesfalls zu verkaufen
Villa in Porto Valtravaglia (Logo Maggiera)
 mit 2000 m² Traugrundstück (Blick auf den See)
 6 ZL, beheiztes Schwimmbad, komplett eingerichtet, sehr guter Zustand, aus deutscher Besitz. Weitere Informationen über den Makler:
 (04 21) 17 07 61
 (0 42 06) 76 59
Bremen - Am Wall 118
K+C Blocher
 Beratungsgesellschaft mbH

SOCIETA' IMMOBILIARE MEMBER OF
DELL'ALTO VERBANO s.r.l.c.
21016 LUINO - ITALIA
 Via B. Luini, 9
 Direktwahl: 0039.332.535160
 FIABCI
 Bei An-Verkauf von Immobilien am LAGO MAGGIORE bieten wir komplette Abwicklung zu REELLEN PREISEN

Urlaubssensation in Spanien und Holland
 Wenn Sie 6 Jahre lang pro Monat ca. 178 DM zahlen, können Sie ein Haus voll möbliert 4 Wochen lang im Jahr erwerben, und zwar auf Lebenszeit (vererbbar), inkl. einer Motorboot. Sie werden Eigentümer und zahlen nach 6 Jahren nichts mehr für Ihre Urlaubsunterkunft. Die Urlaubsziele sind bequem mit dem Auto erreichbar.
 Telefon Sa. u. So. 02 25 / 62 54 85 u. 02 21 / 74 28 98. Von Mo. - Fr. 02 25 / 68 50 02. 22 12

Eigentumswohnungen OSTERREICH
MARIA ALM
 Nahe Saalfelden/Zell am See
 1- u. 2-Zl-Wohn.
NIEDERSILL
 Nahe Europasporthalle Kaprun/Zell am See
 1-3-Zl-Wohn.
PROVISIONSFREI
 Autom. Tel.-Service So.

Florida
 Sie sind unzufrieden mit Ihrer Immobilienverwaltung?
 Dann rufen Sie uns an!!
 Wir sind ein deutsch-amerikan. Team von Immobilien und Bankkrediten mit eigenen Hausverkäufern und Büros in Miami, Ft. Lauderdale, Palm Beach.
Royal-Financ-Management, Inc.
 Miami FL 33132
 Kontaktstelle BRD, Wagenburgstr. 5
 7000 Stuttgart 1, Tel. 07 11 / 54 81 05, Telex 7 22 881

SÜDSCHWEIZ
 Indiv. Wohn. in 4-Zim.-Eck, Saalbad, sowie Haus mit Garten und Grundstück.
 Anz.-Bew., zu verk.
 Gosselshaus, Leinach, 5250 Bern, Tel. 02 52 / 44 84 92

ARGENTINIEN
 Erstklassige Betriebe für Viehzucht, Viehmast, Mais und Getreide. In allen Größen
 Auskunft und Beratung durch
HÜNERSDORFF
 von Hünersdorff'sche Güterverwaltung, 8767 Wörth/Main
 Landstraße 42

Österreich
 Kanzelhöhe, 1500 m am Ossacher See, Kärnten, 2-Zl.-App., Küche, Dielen, Bad, 2 Süd-Balkons, Zuzg., 64 m², Schwimmbad I. Haus, Hausbesitzer, z. verk., bewohnbar So. w. Wl. (Skigebiet Gerlitzen). Einbaumöbel, rustikal helle Eiche, Wdg. I. erstkl. Zustand, DM 120.000,-. Angebote unter N. 9763 an Annoncen-Expedition Doll, Deichmannhaus, 5000 Köln 1.

DEIN HEIM
 Wohnungsbau GmbH
 5020 Salzburg, 1-Rieder, Kai 13a
 Tel. 00 43 662 23 06 0

Versch. Parzellen zu 40 ha -
 Durchschnittspreis DM 20 000 pro bewald. Grundstück in Kent County, N.B. Kanada.
 L.P. Levesque, 474 Montgomery
 Precincton, N.B. Kanada E3B 2x5

Nähe Cap d'Antibes
 in herrl. gepf. alt. Grundbesitz
 1200 m², 4 bis 4 Zimmer, in provenzalischem Natursteinhaus. Blick auf das Meer. Der Preis ca. 198.000,- plus 1% Zuzusch. erb. unter S 2049 an WELT-Verlag, Postf. 10 08 64, 4300 Essen.

Frankreich - Côte d'Azur Dep. Var-Bieres Les Palmiers
 gute Wohngegend, 500 m von der Stadtmitte; Herrliche Privat-Residenz (Erdgeschoss m. 2 Etagen)
 Luxusvolle Ausstattung - Ca. 1500 m² Grundstück
 Haus mit 4 Zimmern u. innerer Empfangshalle m. Treppenzugang zu den Etagen.
 2 Wohnräume (56 m² + 69 m²), 1 Kam. 1 Kichenber. (7 m²), 1 Einbauküche m. 6 Plätzen, 12 m², 1 Sonnenterrasse m. Balkon u. Barbecue.
 1 Keller, 1 Waschküch., zahlreichen Nebenräumen u. Puren, 5 Schlafz., 5 Bäder, 3 WC, 1 Ankleidez., 14 Wandschränke, 1 Gymnastikraum, 1 Weinkeller. Wohntische insgesamt ca. 427 m².
 AUSSTATTUNG: 2 Balkons, 7 Terrassen, 1 Swimmingpool m. Liegeflächen, 1 Dusche u. 1 WC, 1 Heizraum, 2 Garagen für 3 Kraftfahrzeuge, 1 Abstellraum für Fahrräder, 3 Parkpl. auf dem Hof vor der Garage, direkter Treppenzugang von der Garage zum Haus, elektr. Warmwassererw. m. Sonnenverstärker, Heizung durch Wasser/Wasser-Wärmepumpe mit Sonnenverstärker, gepflegt in Gartengarten m. automatischer Bewässerung.
VERKAUFSPREIS: 4 500 000 FF
 Anfragen an P. Conzell, 'Les Roches Bleues' A 1, F-83 220 LE PRADET

BETEILIGUNGEN - ANLAGEN - GELDVERKEHR

Eingeführte überregional tätige Firma auf dem Gebiet der Innentür-Renovierung zu verkaufen.
 Gut funktionierendes Vertriebssystem sowie sehr viel know-how vorhanden.
 Zuschr. erb. u. L 2220 an WELT-Verlag, Postfach 10 08 64, 4300 Essen.

Berichten aus der Schweiz
 in DM, Sfr. u. US-Dollar, geg. Bankval. TtG. 6B, Schweizer Franken-Police, Beteiligungen, Venture-Capital u. Hypoth. vern. Finanzagentur Hentschel, Brandenburgerstraße 35, 1000 Berlin 1, Tel. 0 30 / 8 81 80 09, Telex 1 86 480.

MS BOLD EAGLE
 Mehrzweck-Container-Schiff
 ● Verlustzuweisung ca. 191% (bezogen auf die Kommanditeinlage, zu zeichnendes Kommanditkapital 14,1 Mio.)
 ● 5 Jahre Festschuldverhältnis in DM
 ● Liquiditätsgewinn in 1986 durch Steuerersparnis
 ● Eintragung verfallt auf 3 Jahre
 ● Herabsetzung zum jeweiligen Steuertermin bereits möglich
 ● Schiff in Dienst gestellt
 Prospekt-Anforderung bei:
Colmann
 Vertriebs- und Verwaltungsges. mbH u. Co. KG
 Bockenheimerstr. 5, 5000 München 7
 Tel. 0 89 / 7 23 10 59 oder 7 23 10 59, Telex 5 315 948

INVESTAD INC.
 INVESTMENT ADVISERS
 Es gibt nur noch die SICHEREN HOCHVERZINSLICHEN!
 11-12 p.a. in der sicheren US-Adaptierten US-Hypothek durch Grundbesitz/Immobilien erwarng gedeckt, Fungiert in den letzten Jahren stark mit Discount geschied. Unsere Kundenberichte über die sicheren Hochverzinslichen kann gratis beantragt werden.
INVESTAD INC.
 Levetzstr. 74, CH-8037 Zürich
 Tel. 0041-222 28 21, Tx. 02 56 421

DEVECO MEDIENFONDS
 seit 1979
Aktiv arbeitendes Anlegerkapital!
INFO DEVECO Otto-Volger-Str. 19a
6231 Sulzbach/Ts. - Tel. 0 61 96 / 70 25 11

Warum arbeiten Sie eigentlich nicht auf CRAM CANARIA?
 Wir suchen wassersportbegeisterte Partner, die mind. 6 Mon. jährlich dort für uns tätig sind. Mehrjähriger Vertrag garantiert. Kapitalersatz 7.500,00 DM, mit Verdienst etwa 9.000,00 DM.
 Bewerbungen bitte an:
CONDOR MANAGEMENT CONSULTING INTERNATIONAL
 Große Schmelzstraße 7 - D-2180 Stade

Suche Darlehen
 von Privat, DM 20.000,-, Rückzahlung in 12 Mon., DM 20.000,-, grundbuchl. Absicherung.
 Zuschr. u. S 2927 an WELT-Verlag, Postfach 10 08 64, 4300 Essen.

5,5% Hypothekenzins
 Vermittlung für jedes Haus, privat u. Gewerlich (8% Auszahlung, eff. Zins 6,5%), der Super-Zins für optimale Einparungen. Rufen Sie an.
R. Bonin GmbH
 Finanz- u. Immobilienvermittlung
 4002 Bad Salzuflen - Bahnhofstraße 47
 Telefon (05222) 5711/5712

INVESTAD INC.
HOCHVERZINSLICHEN
 11-12 p.a. in der sicheren US-Adaptierten US-Hypothek durch Grundbesitz/Immobilien erwarng gedeckt, Fungiert in den letzten Jahren stark mit Discount geschied. Unsere Kundenberichte über die sicheren Hochverzinslichen kann gratis beantragt werden.
INVESTAD INC.
 Levetzstr. 74, CH-8037 Zürich
 Tel. 0041-222 28 21, Tx. 02 56 421

Anlageberater Vertriebsgruppen
 Nutzen Sie auch dieses letzte Jahr des § 7b EStG (§ 15 Berlin-FG) durch den Vertrieb Berliner Zwercherwerke in Spitzenverehr- und Citylagen (Vollwert und Kurzfristkassenzinssatz), kein Eigenkapital! Attraktive Vertriebskonditionen! Kontaktaufnahme über
CASTELL Wohnungsgesellschaft mbH
 Kurfürstendamm 16, 1000 Berlin 15

Umbrokratisch, schnell und diskret übernehmen wir Ihre **GMBH - GMBH & CO. KG - AG** insbesondere auch bei drohender Überschuldung, Zahlungsunfähigkeit u. a. Weiterhin bieten wir **Geschäftsführung, außerordentliches Domizil etc.**
Andreas Rippen & Cie GmbH
 5000 Köln 31, Lindenallee 57, Tel. 02 31 / 38 10 48, Telex 8 881 530

Suche Partner bzw. Biete Beteiligung
 SUCHE PARTNER BEZ. BIERE BEZELIENDE FÜR 300.000,- PFLICHTGELD IN NÜRNBERG-ZENTRUM.
 Zuschr. u. H 2042 an WELT-Verlag, Postfach 10 08 64, 4300 Essen.

Geldanlage
 mit monatl. Anzahlung u. überdurchschn. Renditen pro annum, ab DM 10.000,- vermittelnd
 Finanzagentur Hentschel, Brandenburgerstraße 35, 1000 Berlin 1
 Tel. 0 30 / 8 81 80 09, Telex 1 86 480

Titule Forderungen
 kauft gegen sofort. Barzahlung (Titel zw. 500,- bis 15 000,- DM ab Volumen von 100 000,- DM), auch über Vermittler.
Inhabersch. Johann Hejme Kalscherer, 25, 7598 Rastatt
 Tel. 0 71 22 2 / 3 83 06 bis 17 20 Uhr

RIC - Höchstdrenditen mit Kapital- und Renditeabsicherung
 Wählen Sie:
 ● ROYCO GUARANTEED INCOME BOND I
 Mit Kapital- und Zinsgarantie für DM 15% p.a. US-\$ 18% p.a. str. 15% p.a.
 ● ROYCO CAPITAL PROTECTION BOND II
 Mit Kapitalgarantie und hoher Gewinnerwartung
 ● ROYCO HIGH PERFORMANCE BOND III
 Der Bond mit den höchsten Gewinnerwartungen, netto erzielte Erträge 1985 52%.
 Information und Beratung durch:
ROYCO Investment Company
 Ketschengraben 99, NL-1015 CH Amsterdam
 Tel. 00 31 - 20 - 23 18 04, Tx. 133 52 varia nl

350% Verlustzuweisung
 bei 30% Einzahlung in 1986
Ausschüttung ab 1988 geplant.
 Bundeszuschuß, der den Anteilseignern zufließt.
Keine Fremdmittelhaftung
RIVE GMBH, Boller Straße 122, 5800 Hagen, Telefon 0 23 31 / 8 50 81

Geschäfte auf Kapitalmarkt
 Geschäfte der Firmen
 Op-trading, UAT, ITC, Spartans, Sparta u. a. Lugano-Firmen bitte melden.
 Zuschr. unter S 2159 an WELT-Verlag, PZ 10 08 64, 4300 Essen.

Ihr Spezialist für Gewerbefinanzierung.
Wobels, Makler, T. 0 59 82 / 3 28

Junger Geschäftsmann
 sucht Bürgerkapital DM 15000,-. Biete Beteiligung sowie Fremdkapital per Post mit vielen Auslandsanlagen.
 Zuschr. erb. u. T 2162 an WELT-Verlag, Postf. 10 08 64, 4300 Essen.

Top-Anlagemöglichkeit (keine Sanierung)
 Geboten werden neben vorzüglichen Zinsen, Gewinnbeteiligung. Die Einlagen sind zu 200% abgesichert und werden treuhänderisch überwacht.
 Interessenten melden sich unter Chiffre 5353 C, ofa Orell Füssli Werbe AG, Holbeinstraße 30, CH - 8022 Zürich.

Schein auf Schein - Stahl auf Stahl *
SACHWERTSPAREN
 die Sparform der Gegenwart u. der Zukunft.
 * neun Jahre Laufzeit
 * Rendite zwischen 7 und 14%
 * keine Fremdmittelhaftung
 * keine Steuererwartung
 * kein Wohnungsbau
 * bereits ab 100,- DM monatlich
 * über 25jährige Markterfahrung
 Wir wollen uns hiermit überregional vorstellen. Fragen Sie uns - wir bewiesen es Ihnen!
L. M. F. O. Vertriebsges. m. b. H.
 Karl-Muck-Platz 9-11, 2000 Hamburg 36, Tel. 0 40 / 34 16 35

SCHWEIZER AKTIEGESELLSCHAFT
 bietet solide Beteiligung ab str. 50 000,-. Anonymität wird durch Tabularitäten garantiert.
 Chiffre 32-200 182, PUBLICITAS, CH-8001 St. Gallen

Is ja irre
 Schnelles Geld an der Börse möglich durch erfahrenen Verwalterprofil mit Superprogramm! Spekulative Kontenverwaltung schon ab DM 2.000,-. Gewinnausschüttung vierteljährlich.
 Sofort Vertrag anfordern über **BFT GmbH, Ludwigstraße 1b, 8780 Würzburg, Tel.: 09 31-555 77**

50% Provisionsrabatte
 in Wertpapierhandel + Prof. Beratung (Einkauf + Absatz) inkl. von Börsen direkt + Depository, u. Sie abheben + Wertpapierhandel (DM 20.-) - Ihre Risiko im Depot, Kommt, wird die Höchstrendite/Mittelrendite, K. Rendite (Kap.-Höhe) u. B. (Börserrendite), Rendite 2, 5, 10, 15, 20, 25, 30, 35, 40, 45, 50, 55, 60, 65, 70, 75, 80, 85, 90, 95, 100%.

Erstklassige gewerbliche Kapitalanlage
 Süddeutsche Großstadt, sehr gute innerstädtische Lage, langfristig vermietet, zu 7% Nettorenten, bei sicherem Wertzuwachs und Mietsteigerungsskandal.
EIWOBAU
 Praterstraße 34 - 8500 Nürnberg 80
 Telefon 0918/27 27 0 - Telex 622 514

Die Getreidekammer der UdSSR auf Jahre atomar versichert
 Wie man jetzt in
Weizen - Sojabohne - Gold
 spekulativ Geld verdient, erfahren Sie in unserem Sonderbericht über US-Optionsstrategien in obigen Märkten.
 Vorabinformation unter 0 89 / 61 40 56

100% MIT BANK-GARANTIE SOFORT AUSGESTELLT
 WERDEN SIE PARTNER IM "GOLD-AL" DER EXKLUSIVEN FERIENCLUB AM MITTELMEER.
 100.000 DM BEHALTEN
 * 100% GARANTIE (100.000 DM) MIT BANKGARANTIE, SOFORT AUSGESTELLT.
 * PLUS: EIN EIGENTUM IM CLUB, NOTARIELL VERBRIEFET; WERT 100.000 DM.
 * PLUS: EINE JÄHRLICHE RENDITE AUS DEM CLUBBETRIEB.
 INFORMATIONENZENTRUM INTERNATIONAL
 POSTFACH 140, D-1000 BERLIN, BELGEN TEL. 030/2641112
 BITTE BEWERTEN SIE UNSERE UNTERNEHMUNG MIT INFO. MAPPE ODER BREIEN CLUB BEZUGLICH "100% GELD MIT BANKGARANTIE".

ATOM -
 Install-Kolleg-Schlag.
SEMIRAR
 31.8.85 8.18 Uhr
 Hotel NIKKO Düsseldorf
 Tullnhauserpark, DM 498,-
 Courtenauerstr. 60F
 Tel.: 0211/803670 - Telex 85674sp-dus

Schweizer AG
 mit Verwaltung und steuerbegünstigtem Domizil abzugeben. Bei Übernahme werden alle Inhaberschaften ausgeschrieben, absolute Anonymität ist gewährleistet.
 Vertrauliche Amt. u. U 2039 an WELT-Verlag, Postfach 10 08 64, 4300 Essen.

EINKAUF- u. VERGNÜGUNGSZENTRUM
 in absoluter Toplage von Palma de Mallorca. 2400 m² Grundbesitz vorhanden. Beteiligungen ab 200 000,- DM für Ausbau/Parzellierung sowie Vertrieb gesucht.
 Zuschriften erbeten u. N 2300 an WELT-Verlag, Postfach 10 08 64, 4300 Essen.

Beteiligung an Bauunternehmung
 Gedacht ist an ein mittelgroßes Unternehmen mit Interessen im Bereich schlüsselfertige Bauten. Zuschr. erb. u. T 2047 an WELT-Verlag, Postf. 10 08 64, 4300 Essen.

ING.-BÜRO für BAUWESEN
 sucht
Beteiligung an Bauunternehmung
 Gedacht ist an ein mittelgroßes Unternehmen mit Interessen im Bereich schlüsselfertige Bauten. Zuschr. erb. u. T 2047 an WELT-Verlag, Postf. 10 08 64, 4300 Essen.

Beteiligung ab DM 10 000,-
 an exklusivem Hotel-Konferenz-Zentrum bei Bonn.
 Hotel-Restaurant bereits in Betrieb nebst Schwimmbad, Sauna, Solarium, Tennisplätze, Café, Terrasse u. Bar. Exzellente Lage, Steuervorteile, Rendite ca. 12% p.a., Absicherung durch Grundbucheintragung, 100%ige Anteilssicherung möglich.
 Zuschriften unter Y 2033 an WELT-Verlag, Postfach 10 08 64, 4300 Essen.

Hopings-A-Aktien
 4 Stück, Kurswert p. St. 4700,- str. mit interessantem Rabatt, auch einzeln zu verkaufen.
 Tel. 0 81 51 / 2 33 77 von 17-19 Uhr, außer Sonntag

DM 300.000,-
 von Privat gesucht. Zinse in 2 Monaten Kapital: 20 000,- DM an Zinsen zurück. 100%ige abgesichert.
 Zuschriften unter S 2071 an WELT-Verlag, Postfach 10 08 64, 4300 Essen.

Metzler Wirtschafts- und Börsenberatungs GmbH
 Quirinstraße 6, 6000 Frankfurt 70

100% MIT BANK-GARANTIE SOFORT AUSGESTELLT
 WERDEN SIE PARTNER IM "GOLD-AL" DER EXKLUSIVEN FERIENCLUB AM MITTELMEER.
 100.000 DM BEHALTEN
 * 100% GARANTIE (100.000 DM) MIT BANKGARANTIE, SOFORT AUSGESTELLT.
 * PLUS: EIN EIGENTUM IM CLUB, NOTARIELL VERBRIEFET; WERT 100.000 DM.
 * PLUS: EINE JÄHRLICHE RENDITE AUS DEM CLUBBETRIEB.
 INFORMATIONENZENTRUM INTERNATIONAL
 POSTFACH 140, D-1000 BERLIN, BELGEN TEL. 030/2641112
 BITTE BEWERTEN SIE UNSERE UNTERNEHMUNG MIT INFO. MAPPE ODER BREIEN CLUB BEZUGLICH "100% GELD MIT BANKGARANTIE".

Eigentumswohnung Wesseling
 92 m², Verkauftwert 250.000,- DM, Verkaufspreis und Abwicklung Verhandlungsbasis.
 Anfragen erb. u. T 2028 an WELT-Verlag, Postf. 10 08 64, 4300 Essen.

DM 250.000,-
 von Privat gesucht. Privatmann bietet sehr gute Rendite, monatlich auszahlbar. Kapitalabsicherung durch LV. Zuschr. u. T 2180 an WELT-Verlag, Postfach 10 08 64, 4300 Essen.

BRINGT IHR SPARBUCH 15% NETTO-RENDITE P. A. 7 WENN NICHT, SOLLTEN SIE SOFORT MIT UNS SPRECHEN. GRUNDBUCHSICHERHEIT! Tel. 0 77 74 / 75 46

Beteiligung
 an einem gut ausgelasteten Hotelbetrieb im Raum Köln geboten. Kapitalbedarf DM 150 000,-, Sicherung gegen Grundschuld-Eintragung. Tägliche Beteiligung als Geschäftsführer gewünscht.
 Zuschr. u. T 2072 an WELT-Verlag, Postf. 10 08 64, 4300 Essen.

Steuerverkürzung
 bis auf 0 noch für 84, 85, 86 sofort möglich.
 Erläuterung u. T 1290 an WELT-Verlag, Postf. 10 08 64, 4300 Essen.

Wir suchen Vertriebspartner
 für den Vertrieb unserer exklusiven spanischer u. griechischer Immobilien.
BGA Aethler
 Tel. 0 81 72 / 4 29 27, Tx. 4 10 221

Fast-Food-Kette
 Rendite-Obj. Côte d'Azur bietet Kapitalbeteiligung an Frankreichsunternehmungen BEB ab 10 000,-.
 Anfragen an
CHEZ FRETZ
 Telexstr. 24, 5099 Köln 30
 Tel. 02 21 / 53 56 14

Beteiligungs-Angebot
 Nur wenige KG-Anteile Mindest-Zeichnung DM 2000,-. Hohe Rendite-Erwartung
 Zuschriften unter v 1820 an WELT-Verlag, Postfach 10 08 64, 4300 Essen.

Peseten
 privat zu kaufen gesucht.
 Telefon 0 23 36 / 1 55 93

Top-Rendite
 Beteiligung an einer KG mit ungewöhnlich hoher Renditeerwartung, Einlage ab DM 20 000,- (Bereich Freizeit, Urlaub etc.).
 Ausführliche Informationen unter K 2219 an WELT-Verlag, Postfach 10 08 64, 4300 Essen.

Möbelspedition
 in M.-Gießerei bietet handverwählige begehrten Fachmann eine solide Existenz im Rahmen einer Partnerschaft. Führerschein, Montagekenntnisse und Kl. Einlage sind Vorteil.
 Zuschr. erb. unter U 2051 an WELT-Verlag, Postfach 10 08 64, 4300 Essen.

Geldanlage
 außergew. Rendite durch **BETEILIGUNG**
 6,00 bis 8,34 % pro Monat, monatl. Auszahlung und kurze Laufzeit möglich.
 Info: W. Weber
 Bismarckstr. 21, 1000 Berlin 61

Ab 10,4% p.a.
 garantierter Festzins, Bankgarantie sichert Ihr Kapitalvermögen. Unterlagen durch VGE-Büro, u. Verlags GmbH, Robert-Koch-Str. 7, 4800 DO 1, Tel. 02 31 / 52 60 89

GESUCHT Tätiger Teilhaber
 als kaufm. Geschäftsführer für bestehendes Landschaftsbaubetrieb mit einer Kapitalanlage von 400.000,- DM. Zuschriften erb. u. G 2019 an WELT-Verlag, Postfach 10 08 64, 4300 Essen.

Formular
 NAME:
 ADRESSE:
 PLZ/WOHNORT:
 TEL.:

Möbelspedition
 in M.-Gießerei bietet handverwählige begehrten Fachmann eine solide Existenz im Rahmen einer Partnerschaft. Führerschein, Montagekenntnisse und Kl. Einlage sind Vorteil.
 Zuschr. erb. unter U 2051 an WELT-Verlag, Postfach 10 08 64, 4300 Essen.

Geldanlage
 außergew. Rendite durch **BETEILIGUNG**
 6,00 bis 8,34 % pro Monat, monatl. Auszahlung und kurze Laufzeit möglich.
 Info: W. Weber
 Bismarckstr. 21, 1000 Berlin 61

EIGENEN VEREIN
 zu Vermögen und Anerkennung. Enorme Möglichkeiten auch für Sie! Daten, Fakten u. Ideen erfahren Sie durch unser spezielles Vertriebsbuch.
 Gratisinfo W79 bei zwergel-mv-verlag, 7537 Remchingen 3.

Absolut überdurchschnittliche Renditen
 Investieren in Schweizer Franken erweisen sich als besonders attraktiv. Wir beraten Sie mit größtmöglicher Flexibilität bei allen internationalen Finanzangelegenheiten.
 Informationen über rechtliche Unterschiede, Steuerfragen, Wechselkursrisiken, Währungsrisiken, etc. sind nach Wunsch kostenlos.
 Kontakt: WELT-Verlag, Postfach 10 08 64, 4300 Essen.

Formular
 NAME:
 ADRESSE:
 PLZ/WOHNORT:
 TEL.:

Möbelspedition
 in M.-Gießerei bietet handverwählige begehrten Fachmann eine solide Existenz im Rahmen einer Partnerschaft. Führerschein, Montagekenntnisse und Kl. Einlage sind Vorteil.
 Zuschr. erb. unter U 2051 an WELT-Verlag, Postfach 10 08 64, 4300 Essen.

Geldanlage
 außergew. Rendite durch **BETEILIGUNG**
 6,00 bis 8,34 % pro Monat, monatl. Auszahlung und kurze Laufzeit möglich.
 Info: W. Weber
 Bismarckstr. 21, 1000 Berlin 61

HYPOTHEKEN
 ab 100.000,- DM bei sehr günstigem Zinssatz zu vermitteln. schnelle und diskrete Abwicklung gewährleistet.
Tappe
 Ziegenstr. 11a, 4806 Werther
 Telefon 0 52 03 / 14 67

EINZELHAUSER · REIHENHAUSER · ZINSHÄUSER

BLUMENAUER IMMOBILIEN

Überregional und vielseitig durch zahlreiche Spezialabteilungen.

Los Angeles Düsseldorf Frankfurt Hamburg Bad Soden München

Burg n. Chiemsee Lux., renov., 8000 m² Grd., Ritteraal etc. wg. Auswanderung sofort. DM 2,5 Mio.

Grünitz, Spottpreis! verschöne Bauplatz beim Kauf von 2-Fam.-Haus (1972), zusätzl. Einliegerw. 90 m² G. u. mod. Inventar. Wfl. 240 m² G. u. 3 Bäder, Sonnenterr., Liegewiese, Parkplätze. Maklerfrei. DM 298.000,-

Lüneburger Heide Schneeverdrängen, Ein- und Mehrfamilienhäuser, E-Wohnungen, Miet- und Reihenhäuser.

Entzückendes altes Reetdach. Raum Soltau/Heide, total renov., 150 m² Wfl., 2000 m² gepfl. Grd., schöner Bauernhof, v. Priv. DM 250.000,-

Hamburg-Volkdorf Komfort, Mittelhöhenhaus in kl. gepfl. Grünanlage (5 WE), 142/800 m² opt. Schicht, keine Schräge, 5 ZL + Wohnfläche, 3 Bäd., WC, Les- und Bibliothek, Top-Kellerbar, viele Extras. Vork. 8 Min., v. Priv. DM 375.000,-

Fischerdorf Grotzsch Exkl. Neubau-Landhaushälfte etw. Grd. Reind. DM 149.900,-. Hohe Rend. Vermiet-Servic.

Reetdachhaus Lenzsch (OH) zentr. Lage zw. Ostseebädern und Holst. Schweiz, dir. Anschl. BAD 1.150 m² Eckgrundst., 132 m² Wfl. EC + OG, 31.36 Mod. 78. OZtl., WW, von Privat. VB 275.000,-

Lüne-Wald-Baumgut 2000 Hfl. 80. kompl. mod. bld. mod. Einbauküche, in ruh. Lsg. Schwimmbad, AUBET-Innenkamin, ca. 150 m² Wfl., rollstuhlgerecht. Stiege, Garage, 2 Bäder, 2 WC, 31.36 Mod. 78. OZtl., WW, von Privat. VB 275.000,-

Büsum-Westendstrich Gepfl., geräum. F.-Haus in ruh. Lsg. Bf., Bl., 3/4, Ku., Bad, m. WC, Abst., G.-WC, Terr., kompl. einger., Areal 257 m², von Privat DM 235.000,- zu verkaufen.

Henn-Münden (gr. repr. Landstz als Gem.Mf. od. 2-Fam.-Haus, mit 250 m² Wfl. auf 3000 m² Grundst., v. Privat v. Verk. VB DM 499.000,-

In Boppard der Perle des Rheins, können Sie inmitten eines über 7000 m² großen Parkes das einstigen Wohnsitzes Humperdicks, das Humperdick-Schlösschen, erwerben.

Exklusives Landhaus einmalige Lage am Stadtrand von Bad Kreuznach

Hamburg-Volkdorf Komfort, Mittelhöhenhaus in kl. gepfl. Grünanlage (5 WE), 142/800 m² opt. Schicht, keine Schräge, 5 ZL + Wohnfläche, 3 Bäd., WC, Les- und Bibliothek, Top-Kellerbar, viele Extras. Vork. 8 Min., v. Priv. DM 375.000,-

Nähe Darmstadt Komp.-Ein-Fam.-Haus mit Einliegerwohnung, vorderer Odenwald, 180 m² Wfl., Grd. 730 m², sehr schöne ruhige Wohnlage, Dopp.-Carport, Sauna, Einb.-Kil., Edgar Kaiser, Immobilien

Märchen, Lantsitz zw. Münden (40 km) und Salzbürg im romant. Oberrhein. Süd. auf 30.000 m² herrl. sonnig. Aussicht, grundstück. Alle Anlagen im Naturschutz an idyll. Flußufer (rudern, segeln), 600 m² Wohnfl., u. Gärtchen, Topzustand, für individuelle Personlichkeit. DM 2,9 Mio.

Reetdachhaus Lenzsch (OH) zentr. Lage zw. Ostseebädern und Holst. Schweiz, dir. Anschl. BAD 1.150 m² Eckgrundst., 132 m² Wfl. EC + OG, 31.36 Mod. 78. OZtl., WW, von Privat. VB 275.000,-

CELE Grundstück mit Teich u. Ferienhaus am Grobteich, best. Adresse von Celle-Boye, Grünland 5676 m², Hoffläche 3084 m², GRZ 0,37, CFZ 0,35 WATD DM 900.000,-

Keitum - Sylt Exkl. einger. Haus im Haus, Reetdach, best. Lage, 3 Schlafz. 2 gr. Terr. Bad, Gäste-WC, Kamin, Sauna, Beschichtung an diesem Wochenende möglich, 100 m² Wfl., v. Priv. DM 710.000,-

Von Privat! Tinnam/Sylt, 10-Fam.-Hs., real get. Wohnnutzfl. 446 m², Bj. 84. Mietannahme: netto 90.000,-/DM, KP 1,5 Mio. DM. Udo Schwarzenberg, Vermögensberatung, 44 Mühlenstr., Tel. 82 51 7 / 8 22 38

Fachwerkhaus Wohnfläche ca. 170 m², mit Geschäft, Garten und großer Scheune, in zentraler Lage, ZEL, teilweise Thermopane, Nachbau, ausgebaut, in idyllischer Kleinstadt am Rande des Sollings, VB 230.000,-

MOISBURG Bungalow-Winkelbau, Wohnfl. 235 m², Dinkelgarage, Grundstück 2135 m², zu verkaufen. Lagerortsausgang nach Grauen. Vielseitige Verwendungsmöglichkeit. Das umliegende Gelände ist nicht im Bebauungsplan.

Südlicher Schwarzwald Nähe Schweizer Grenze, Schwarzwaldhaus, Raum St. Blasien, neu ren., herrl. Lage, Wald, auf Wunsch sofort bebaubar, DM 298.000,-

Mietwohnhaus Berlin Nähe Mehringpark, interess. Modernisierung, ca. 1743 m² Wohnfl., 22 Wohnungen, Jahreskaltmiete DM 141.000,-, Kaufpreis 1.300.000,-

Reetdachhaus Lenzsch (OH) zentr. Lage zw. Ostseebädern und Holst. Schweiz, dir. Anschl. BAD 1.150 m² Eckgrundst., 132 m² Wfl. EC + OG, 31.36 Mod. 78. OZtl., WW, von Privat. VB 275.000,-

Schilf - nahe Sisyph Land-/Bauernhaus, Süd, ruh. Lage, erles. Ausst., 1500 m² Gart., Kl. Teich, 150 m² Wfl., Kamin, Park, f. Gas-Zirkel, DM 450.000,-

KÖLN - App.-Haus in ruhiger Grünlage Nähe Flughafen, 48 WE, 1-2 ZL, 38-55 m², erstkl. Zustand, DM 2,9 Mio.

Althaus-Villa in HAMBURG 63 zw. Flugh. City Nord, 223 m² Wohnfl., 900 m² Grd., 70% saniert, wegen Umz. freierw., DM 750.000,-

Fachwerkhaus Wohnfläche ca. 170 m², mit Geschäft, Garten und großer Scheune, in zentraler Lage, ZEL, teilweise Thermopane, Nachbau, ausgebaut, in idyllischer Kleinstadt am Rande des Sollings, VB 230.000,-

PLÖN (Holstein) 3076 m² parkartiges Seehanggrundstück an verkaufbar. Bebauung: 1 Landhaus mit Doppelg. 10 Zimmer, Bad, Einbauküche, Dielen, ca. 440 m² Wohnfl. u. Nutzfläche

Westerland/Sylt Doppelhaushälfte im Süden in ruhiger Seelagelage, Bj. 1983, Grundstück 400 m², Wohnfl. 120 m², mit luxuriöser Ausstattung, Kaufpreis DM 439.999,-

Amrum Spekulationsobjekt/Grundstück von 1000 m² DM 34.000,- bis 250.000,- in Nebel/Westerheide.

Bei Inzell Baugrund, 759 m² 110.000,- DM o. privatisieren! Chiemgau-Innen, o. 36 62 31 11

Studienplatz MÜNSTER 2-ZL-Wng., 38 m², mit eingeb. Küche, 4 Gehminuten zum Klinikum, 5 Min. z. Schloß, direkt im naturwissenschaftl. Zentrum der UNI.

Landhausstil sch. Bungalow Nähe Heilsberg/Ehld. Bj. 80, sch. ruhige Lage, begrund. 250 m² Wfl., voll unterkellert, Fußbodenheizung im Erdgeschoss, Keller, Dachboden vielseitig nutzbar, 50 Jahre Kamin, gr. Terrasse, schöne gepfl. Anlage, Fischteich, Garage, Kaufpreis von Privat 428.000,-

Wohnanlagen 32 Einheiten, renovierungsbedürftig, Baugrund 1968, 2778 m² Wfl., KP DM 2.500.000,-

FACHWERKHaus von Privat (Mitte 1800), voll renoviert, Reetdach, ausgebautes Wohnfl. 250 m², Thermo-Schiebefenster, Grundstück 2500 m², mit altem Eichenbestand, Lage 2730 Elsdorf/Gymn., BAB Hamburg-Bremen, Ausfahrt Buchel, VB 300.000,-

FLensburg Rentnerheimpark verk. wg. Umzug mod. Geschäftswohnhaus, langfr. Mietverträge, Auto-Einzelplätze, Supermarkt, KP 1,95 Mio., sehr gute Finanzlage, nur wenig Eigenkap. erforderlich, ME o. Mf. DM 204.000,-

Sehr schönes Grundstück in Schleswig-Holstein, Villa u. neuerbautes Gästehaus, 300 m² Grundstück, beides in Süd- und Seelage, hohe Freizeitaktivitäten, Surfen, Segeln, Angeln u. v. Rhine, landschaftlich liebt vorgetragen, Lege, nur 750.000,-, EK 180.000,-

Westerland/Sylt Doppelhaushälfte im Süden in ruhiger Seelagelage, Bj. 1983, Grundstück 400 m², Wohnfl. 120 m², mit luxuriöser Ausstattung, Kaufpreis DM 439.999,-

Zu verkaufen: Baugrundstück, vollerschlossen, 570 m², am großen Wiesensee/Westerwald, Tannenwald angrenzend, ca. 40.000,- DM.

St. Peter - 2 Raritäten exkl. Reetdachhaus im „Süßen Dorf“, 153/180 m² Eine der ältesten Reetdachhäuser - aber mit Komfort - auf 2000-m²-Grundstück (teilbar).

Villa Heidewinkel in Walsrode Traumb. Einzelanlage im Böhmetal, ca. 2 ha Naturpark, 300 m² Eßküche, aufwendig renov. Reetdachhaus, ca. 350 m² Wfl., VB DM 850.000,-

2750 Zevem Einf.-Haus m. Einl.-Wohnung, Bj. 82, 185 m² ruhig, zentral, 5000 m² Grundstück, von Privat, VBS: 490.000,-

FACHWERKHaus von Privat (Mitte 1800), voll renoviert, Reetdach, ausgebautes Wohnfl. 250 m², Thermo-Schiebefenster, Grundstück 2500 m², mit altem Eichenbestand, Lage 2730 Elsdorf/Gymn., BAB Hamburg-Bremen, Ausfahrt Buchel, VB 300.000,-

Traum-Bungalow - am Lärchenberg, Frankfurt ca. 1800 m² perfekt angelegtes Grundstück, ca. 470 m² Wohnfläche in edelster Ausstattung, 100 m² repräsentative Wohnfläche mit Stuckdecken, große Eingangshalle, Seidentapeten, Sauna, Pool, Einliegerwohnung, ca. 68 m² Partyraum, Schwimmbad, Bad, angrenzend zur Landschaft, 750.000,-, EK 180.000,-

Refugium am See in Schleswig-Holstein, Villa u. neuerbautes Gästehaus, 300 m² Grundstück, beides in Süd- und Seelage, hohe Freizeitaktivitäten, Surfen, Segeln, Angeln u. v. Rhine, landschaftlich liebt vorgetragen, Lege, nur 750.000,-, EK 180.000,-

Baugrundstück in guter Wohn-u. Geschäftslage ein Baugrundstück v. rd. 2.300 m², zur Errichtung von 2 Gesch. u. 10 Wohnblöcken an KP 1,0 Mio. DM. Nebere Einheiten durch die Alleinbeauftragte

BAD IBURG Teutoburger Wald - exklusive 500ha Anlage Grundstück 3600 m², Objekt 1976/1980 erb., 1300 m² Wohn- u. Nutzfläche, geeignet als Sanatorium - Privatinkl. - Seniorenwohnungen etc.

Büsum Einfamilienhaus ab 190.000,- Eigentumswohnungen ab 90.000,-

Villa für gehobenes Wohnen, Repräsentation, Erholung u. Priv. l. entspr. Umgeb. am NW-Stadtrand, 1800 m² Wfl., mod. od. SW-Winkelbau, 275 m² Wfl., l. idealer SW-Lage auf 1750 m² Grndst., Repräsentation, 77 m² (5) Schlafz., 3 Bäd., 4 WC, Saunab., Solarium, Partyr., Schwimmhalle, Volkli., 2 Gar., 2 Stellpl., ruhig, verkehrsgünstig, (BAB 23, S-Bahn, Schulen, Einkauf, Sport), VB 975.000,- DM.

Schleier & Co. Schiedsrichter 14.000 Düsseldorf 1 Tel. (02 11) 30 93 38 u. 10 30 37

Geschäftshaus in Celle in Fußgängerzone, beste Ausst. und Lage, langfristige seriöse Mieter, Kaufpreis DM 2.200.000,-

Reetdachhaus in Köln Neudamm, Bj. 83, mit 1982, 4 Gar., Garten, Wfl. 555 m², Netto-ME DM 56.000,-, KP 628.000,-, Tel. 82 21 31 75 35 u. 5 30 15 87

Resthof an der Elde auf wundersch. Naturgrd., 5500 m² G. DM 170.000,- zu verk. Tel. 6 49 / 4 29 16

Timendorfer Strand Strandlinie, beste Lage, Baugrund, 83 ca. 1900, ca. 750 m² Gewerbefläche, 3 Etagen, 1 Etage frei, verkehrsgünstig, Kaufpreis 990.000,- DM

Gewerbegründstück 1800 m² in landschaftlich schöner Lage im Harz (mit sämtlichen Forstnutzungen 2500 m² Konzentration) vielseitig nutzbar, auch als Freizeitanlage (Reiterhof o. Ä.), von Privat zu verkaufen, VB 750.000,-

Von an Priv. verkaufte Top-Immobilie Kaufpreisrendite 8,3% drei Objekte ca. 15 000 m² Nutzfläche

Moderne Villa in Königstein Parkgrundstück mit altem Baumbestand, einzigartige Süd- u. Terrassen, Schwimmbad, Kamin, Die Ausstattung entspricht höchsten Ansprüchen. Einliegerwohnung vorh. Zusch. erb. u. F 2216 an WELT-Verlag, Pf. 10 08 64, 4300 Essen.

Reetdachhaus in Köln Neudamm, Bj. 83, mit 1982, 4 Gar., Garten, Wfl. 555 m², Netto-ME DM 56.000,-, KP 628.000,-, Tel. 82 21 31 75 35 u. 5 30 15 87

Probewohnung Montsee Landhäuser, alle Freizeitmöglichkeiten, Tennisplätze, Hallenbad usw. steuerungsbüro, mit Vermietung, 100% Finanzierung durch uns. Postfach 34 23, 45000 Obernkirchen Tel. 05 41 / 6 30 16

Nähe Frankfurt, Königstein 2/100000 Rep. Villa mit Schwimmbad und Sauna, lux. Ausst., sep. App. 2 Etagen, Doppelgarage, Wohnfl./Nettofl. ca. 300 m², gepfl. Garten ca. 1500 m², für 1,450 Mio. von Privat an Privat zu verkaufen.

Reetdachhaus in Köln Neudamm, Bj. 83, mit 1982, 4 Gar., Garten, Wfl. 555 m², Netto-ME DM 56.000,-, KP 628.000,-, Tel. 82 21 31 75 35 u. 5 30 15 87

Reetdachhaus in Köln Neudamm, Bj. 83, mit 1982, 4 Gar., Garten, Wfl. 555 m², Netto-ME DM 56.000,-, KP 628.000,-, Tel. 82 21 31 75 35 u. 5 30 15 87

Reetdachhaus in Köln Neudamm, Bj. 83, mit 1982, 4 Gar., Garten, Wfl. 555 m², Netto-ME DM 56.000,-, KP 628.000,-, Tel. 82 21 31 75 35 u. 5 30 15 87

Lübeck/Innenstadt Renditeobjekt Mehrfam.-Haus, 6 Einheiten, alle modernisiert, ME 54.720,- DM, ca. 11,5% Rendite - erweiterungsfähig - an schneid. Käufer. DM 488.000,-

Verkauf! Osterode-Harz, Haus am Hang, 140 m² Gebäudefläche, 140 m² Wohnfl., 140 m² DC, DL 150.000,- an Handwerker zu verk. Tel. 0 41 61 / 2 26 46

Probewohnung Montsee Landhäuser, alle Freizeitmöglichkeiten, Tennisplätze, Hallenbad usw. steuerungsbüro, mit Vermietung, 100% Finanzierung durch uns. Postfach 34 23, 45000 Obernkirchen Tel. 05 41 / 6 30 16

Nähe Starnberg/Oberbayern 2 km z. See, Villa, Wfl. 250 m² u. sep. Kl. Haus, mit 5000 m² Grund m. 200 m² Wfl., v. Privat zu verk., Preis 1,4 Mio. Zusch. erb. u. F 2216 an WELT-Verlag, Postfach 10 08 64, 4300 Essen

Reetdachhaus in Köln Neudamm, Bj. 83, mit 1982, 4 Gar., Garten, Wfl. 555 m², Netto-ME DM 56.000,-, KP 628.000,-, Tel. 82 21 31 75 35 u. 5 30 15 87

Reetdachhaus in Köln Neudamm, Bj. 83, mit 1982, 4 Gar., Garten, Wfl. 555 m², Netto-ME DM 56.000,-, KP 628.000,-, Tel. 82 21 31 75 35 u. 5 30 15 87

Reetdachhaus in Köln Neudamm, Bj. 83, mit 1982, 4 Gar., Garten, Wfl. 555 m², Netto-ME DM 56.000,-, KP 628.000,-, Tel. 82 21 31 75 35 u. 5 30 15 87

Reetdachhaus in Köln Neudamm, Bj. 83, mit 1982, 4 Gar., Garten, Wfl. 555 m², Netto-ME DM 56.000,-, KP 628.000,-, Tel. 82 21 31 75 35 u. 5 30 15 87

Münster l. W. 17 WE App.-Haus Top-Zustand, beste ruhige Stadtlage, Netto-Mieten ca. 92.000,- DM, VZ 1470 DM, 24-schriften unter R 1916 an WELT-Verlag, Postfach 10 08 64, 4300 Essen

Verkauf! Osterode-Harz, Haus am Hang, 140 m² Gebäudefläche, 140 m² Wohnfl., 140 m² DC, DL 150.000,- an Handwerker zu verk. Tel. 0 41 61 / 2 26 46

Reetdachhaus in Köln Neudamm, Bj. 83, mit 1982, 4 Gar., Garten, Wfl. 555 m², Netto-ME DM 56.000,-, KP 628.000,-, Tel. 82 21 31 75 35 u. 5 30 15 87

Nähe Starnberg/Oberbayern 2 km z. See, Villa, Wfl. 250 m² u. sep. Kl. Haus, mit 5000 m² Grund m. 200 m² Wfl., v. Privat zu verk., Preis 1,4 Mio. Zusch. erb. u. F 2216 an WELT-Verlag, Postfach 10 08 64, 4300 Essen

Reetdachhaus in Köln Neudamm, Bj. 83, mit 1982, 4 Gar., Garten, Wfl. 555 m², Netto-ME DM 56.000,-, KP 628.000,-, Tel. 82 21 31 75 35 u. 5 30 15 87

Reetdachhaus in Köln Neudamm, Bj. 83, mit 1982, 4 Gar., Garten, Wfl. 555 m², Netto-ME DM 56.000,-, KP 628.000,-, Tel. 82 21 31 75 35 u. 5 30 15 87

Reetdachhaus in Köln Neudamm, Bj. 83, mit 1982, 4 Gar., Garten, Wfl. 555 m², Netto-ME DM 56.000,-, KP 628.000,-, Tel. 82 21 31 75 35 u. 5 30 15 87

Reetdachhaus in Köln Neudamm, Bj. 83, mit 1982, 4 Gar., Garten, Wfl. 555 m², Netto-ME DM 56.000,-, KP 628.000,-, Tel. 82 21 31 75 35 u. 5 30 15 87

10% Nettorendite/10fache Jahresmiete Gewerbeimmobilie/Norddeutschland, bestehend aus ca. 3500 m² Gewerbefläche (Gastronomie, Discounter, Sportcenter) Zentrumslage, Best. laufend, plus ca. 400 m² Wohn- und Bürofläche, plus 150 Parkflächen, überdurch. Objekt existiert ca. 15 Jahre, alles ist vermietet, langfristige und indexiert, Verkäufer an Ort. Sehr stark frequentiertes Objekt in dem gesamten Jahres. Kaufpreis VB: 7.900.000,- DM/Objekt kann geteilt werden. Zusch. erb. u. C 2217 an WELT-Verlag, Postfach 10 08 64, 4300 Essen oder Telefon 0 77 44 / 56 38

Renditeobjekt 19 000 m² Grundstück, gewerbliche und wohnwirtschaftliche Nutzung, Mieteinnahmen DM 380.000,- p. a. Nähe Hamm (Westfalen) von Privat zu verkaufen. Zusch. erb. u. S 2203 an WELT-Verlag, Postfach 10 08 64, 4300 Essen.

TOP-INDUSTRIEGELÄNDE voll erschlossen, 20 000 m² (früher Baustoffwerk), Bürogebäude, Hallen, Trafostation, eigene Wasserversorgung, am Autobahnzubringer Worms geleg., Nähe 3 BAB, sof. zu verk. Zusch. erb. unter X 2208 an WELT-Verlag, Postfach 10 08 64, 4300 Essen.

Jährlich 500 000,- DM Mieteinnahmen Gewerbliches Objekt mit bester Rendite Fabrikanlage, 27 ha Grund mit 30 800 m² Hallenfläche, teilweise 1985 erstellt, modernem 3gesch. Bürogebäude, vom Eigentümer zu verkaufen, VB 3,6 Mio. DM bei über 13 Mio. DM Substanzwert. Die Einnahmen sind nach 30% steuerbegünstigt, da noch Hallen frei, auch für Eigenbedarf-/Kommunalförderungsgebiet. Das Objekt befindet sich im Allgäu, 1 km von Aulendorf.

Von/an Privat verkaufte Top-Immobilie Kaufpreisrendite 8,3% drei Objekte ca. 15 000 m² Nutzfläche Solide Wohn- und Ertragswert, beste wohnungsfreie Bauqualität, Wohn- und Geschäftszwecke in Toplagen, Einkaufsbereich, norddeutsche Großstadt, absolut zukunftsrichtig, keine Vermietungsprobleme, ideale Bewirtschaftung, voll vermietet bis 1996 bzw. 1998. Zusch. erb. u. V 1986 an WELT-Verlag, Postfach 10 08 64, 4300 Essen.

Für Ärzte sehr interessant Kinderspital, auch für jede andere Nutzung geeignet, sehr ruhige u. schöne Lage in einem anerkannten u. sehr bekannten Kurort, nur 1,75 Mio. EK ca. 150.000,-

SB-Märkte mit langfr. Mietverträgen, REWE, Spar, Aldi etc., ca. 8-9% Mietertrag, Neubauten 85, daher auch Steuervorteile möglich. Baum Mainz, Stuttgart, Göttingen, Diewald (Gewerbetrauer), Pl. 1342, 5568 Daun, T. 06592/3072

Köln-Ehrenfeld Gewerbeobjekt Produktions-Bürohaus, ca. 4000 m² Nutzfl., feste Miete, zzgl. Baugrundstück, ca. 2000 m² Wohnfl., Nutzfl. DM 3,6 Mio. Immobilien MACFALDA Tel. 82 11 / 49 99 11

ANLAGEOBJEKT: 4 Ladenlokale (vermietet), im Zentrum eines Neubaus in Ost-westfalen, geschlossener zu verkaufen, Mieteinnahmen Jäh. 82 Mill., steuerungsfähig. Maklervermittlung nicht ausgeschlossen. Zusch. erb. u. F 2021 an WELT-Verlag, Postf. 10 08 64, 4300 Essen

SB-Markt in Hamburg zur Hlsh. J., KP 3,3 Mio., Mite. 210 000,- p. a., Indexierung 100%, 1,4 Mieter, Obj. liegt im EG einer Wohnanl. (verkauft), Bj. 79, Court. 3,42%, konservator GbB, Postfach 442 z Hamburg 57, Tel. 0 40 / 6 62 62 93

2 Skilifte im Allgäu mit Pisten-Raupe und Zubehör aus gesundheitl. Gründen v. Priv. z. verk. Näheres unter T 7128 an WELT-Verlag, Postfach 10 08 64, 4300 Essen

Tennis- u. Squashhallenanlage in norddeutscher Kreisstadt (Schleswig-Holstein, ca. 36 000 Einwohner) mit 5 Tennisplätzen, 3 Squashplätzen, Sauna-, Massage-, Kraftsporträumen, Tennisshop sowie größerem Restaurationsbetrieb sofort zu verkaufen. Telefonische Auskünfte unter 0 40 / 3 59 10 - 2 55 (Herr Ernst) und App.-Nr. 203 (Herr Landahl).

STADT SPRINGE veräußert im Stadteil Eldesgen - ca. 25 km süd. von Hannover - ein ehemaliges Schulgebäude Auf sehr großem Grundstück (3322 m²) bilden 2 größere Fachwerk-/Massivgebäude sowie ein Nebengebäude einen weiträumigen Innenhof. Ein großer Garten, derzeit Spielplatz, schließt im Südwesten an. Die Anlage eignet sich z. B. sehr gut für die Bildung großzügiger Einzelbereiche mit gemeinschaftlichen Kommunikationseinrichtungen.

SB-Markt Direktkauf von Bauträger! Sehr günstige Kaufkonditionen! SB-Markt „Plus“ 740 m² Shop 200 m² Jahresmiete netto 182.000,- DM; langfristige, indexierte Mietvertrag, Ort- und eine Kleinseite in Nordrhein-Westfalen, keine Maklergebühren! Traubert-Str., Spanische 16, 2800 Oldenburg Tel. 04 41 / 7 8 26 26

SQUASH-CENTER mit 6 Courts Bar, Rest. + Sauna m. Dachterr., Tiefergarage + Parkplatz, Grd. 100 m², für Breitw. m. Tennisanlage möglich, DM 3,6 Mio. Immobilien Macfalda Tel. 82 11 / 49 99 11

Sanatorium Geeignet als Altersheimanlage, Schulungszentrum, Recreation-Center, erweiterungsfähig, ca. 5000 m² Grundstück, in bester Lage in Oberbayern, in Beteiligung oder zur Gesamtübernahme abzugeben. Kein Makler. Zusch. erb. u. M 2199 an WELT-Verlag, Postfach 10 08 64, 4300 Essen.

Bei Antworten auf Chiffreanzeigen immer die Chiffre-Nummer auf dem Umschlag vermerken!

SB-LEBENSMITTELMARKT erstklassige Kreisstadtlage, Neubau Anfang 85, wartungsfreie Bauweise, 15 Jahre Fixmietvertrag 1. Adresse, für 9 376 Mio. DM = 8% Rendite, zusätzlich 1 A.F.A. von Privat provisorisch zu verkaufen, Bar 4 Mio. DM erforderlich, Rest kann zinsgünstig übernommen werden. Anfragen nur von Direktanlegern. Zusch. erb. u. Z 2012 an WELT-Verlag, Postfach 10 08 64, 4300 Essen.

Gewerbemiethaus in Berlin 61 Vorderhaus u. kleiner Seitenflügel, freistehend, Bj. ca. 1900, ca. 750 m² Gewerbefläche, 3 Etagen, 1 Etage frei, verkehrsgünstig, Kaufpreis 990.000,- DM

Gewerbegründstück 1800 m² in landschaft

Immobilien im Allgäu und am Bodensee

Anzeige

Das Allgäu

umfasst einen Teil der nördlichen Alpen sowie des Alpenvorland zwischen Bodensee und Lech. Es wird hauptsächlich von den bayerischen Landkreisen Ober-, Ost- und Unterallgäu sowie Lindau gebildet und umfasst eine Gesamtfläche von ca. 4500 km². Die vier größten Städte dieser Region sind Kempten mit ca. 60 000 Einwohnern, Kaufbeuren mit ca. 43 000 Einwohnern, Memmingen mit ca. 38 000 Einwohnern und Lindau mit ca. 26 000 Einwohnern.

Im Allgäu spielt der Fremdenverkehr besonders in den Heilbädern, den heilklimatischen Kurorten und den Wintersportorten eine immer bedeutendere Rolle. Das angenehme Klima und die ausgezeichneten Wintersportmöglichkeiten von Mitte Dezember bis Ende April sind hierfür ebenso entscheidend wie die guten Wandermöglichkeiten, die vielen historischen Sehenswürdigkeiten und nicht zuletzt die Königsschlösser Neuschwanstein und Hohenschwangau. Der besondere Reiz dieser naturbelassenen Region, in der noch ca. 15% der Bevölkerung von der Land- und Forstwirtschaft leben, ist die Vielfältigkeit ihrer Kur- und Freizeitmöglichkeiten. Die durchweg gesunde Wirtschaft stützt sich u. a. auf die Papier-, die feinmechanische, die Maschinen- und Textilindustrie.

Im Süden begrenzen ihn weitläufig die österreichischen und Schweizer Alpen. Die Reize dieser Erholungslandschaft werden gekennzeichnet durch die Vielzahl der touristischen Möglichkeiten, die sich durch die einmalige Landschaft ergeben. Diese reichen von Sport (Segeln, Surfen, Schwimmen, Tennis) über Kultur und Theater (Lindau, Konstanz, Zürich, St. Gallen, Donaueschingen) bis zum Ausgangspunkt für Reisen; so sind z. B. der Arberg und Zürich in 2 Stunden, das Tessin in 3 Stunden zu erreichen. Ein weiterer bedeutender Vorzug des Bodenseeraumes ist das ausgeglichene Klima. Es ist durch die geographisch günstige Lage des Sees so mild, daß an geschützten Stellen wie auf der bekannten Insel Mainau sogar subtropische Pflanzen gedeihen. Es ist daher leicht verständlich, daß viele Bundesbürger in diesen reizvollen Gegenden Immobilieneigentum als Dauer- oder Zweitwohnsitz oder als vermarktbare Ferienobjekt erwerben möchten. Unter dem Gesichtspunkt, daß die Lage eines Objektes ein wesentlicher Faktor für den Wertverfall und die Steigerung der Immobilien ist, ist ein Kaufentscheid hier durchweg positiv zu sehen. Im folgenden werden einige besonders attraktive Standpunkte beschrieben:

sonderez Reiz. Jedes Jahr am 14. Mai (bzw. dem darauf folgenden Sonntag) und am zweiten Juliwochenend findet auf ein Gelände aus dem Dreißigjährigen Krieg zurückgehende „Schwedenprozession“ statt, bei der viele Überlinger in der alten Stadtracht mitgehen; auch die „Schwertleitzner“ beteiligen sich. Zahlreiche Erholungsanlagen, wie Kurmittelhaus mit Hallenbad, Kurpark, Sanatorien, Schulen für Motorsport und Segeln, für Windsurfing und Wasserski sowie Tennis-, Golf-, Sport- und der Stadtgarten mit subtropischen Gewächsen und großer Kaktensammlung bieten eine Fülle an Freizeit und Erholungsmöglichkeiten.

Konstanz

gilt als die Bodenseemetropole. Hier ist bei allem Modernem doch die Vergangenheit lebendig geblieben. So z. B. das romantische Münster, das Kaufhaus am Hafen, das bereits 1588 von Konstanz Handelsherren erbaut wurde, das ehemalige Dominikanerkloster, welches heute ein bekanntes Inselhotel ist, sowie das Rathaus, ein florentinischer Renaissancebau. Sehenswert ist auch das Konstanz Theater, das älteste Theater der Bundesrepublik. Das neue, moderne Konstanz ist im Sommer ein gelungene Mischung aus pulsierender Touristenmetropole mit internationalem Flair und beschaulicher, altvertrauer Ruhe. Auch die Sportlichen kommen hier auf ihre Kosten. So findet man eine neue Sporthalle, das Freibad Jakob mit Seebadesteg und jeglichem Komfort. Auch befindet sich in Langen ein Neun-Loch-Golfplatz. Weitere Bedeutung erhält die Stadt Konstanz durch die 1946 gegründete Universität.

Überlingen

Hauptort am Oberlinger See und im Linzgau, Kneippbad und Kurort (Mineralquelle) mit 18 000 Einwohnern, wurde um 1180 von Kaiser Friedrich Barbarossa gegründet. Die spätere Freie Reichsstadt weist in ihrem mittelalterlichen Stadtkern noch heute viele Bauzeugnisse aus dieser Zeit auf. Vor allem zahlreiche Patrizierhäuser, die gut erhaltene Stadtwand mit ihren Türmen und Türmen geben dieser Stadt einen be-

Der Bodensee

ist mit seinen 536,5 km² Gesamtwasser-oberfläche der größte Binnensee Deutschlands und wird von den Schwaben „das schwäbische Meer“ genannt. Er wird im Norden umgeben von den Mittelgebirgslandschaften des Hegau, Oberschwabens und des Allgäus.

Rarität am Bodensee

Kreisbrosam: In unverbaubarer Lage mit herrlichem Blick in die Alpen und auf den Bodensee verkaufen wir im Auftrag 1 sehr gut ausgestatteten und 1984 vollkommene renovierten Badewagen. Verkaufspris DM 1 050 000,- zuzügl. Prov. Bootablageplatz am See kann evtl. besorgt werden.

EMK Vermittlungsgesellschaft mbH
Telefon 0 75 33 / 64 42, 7750 Konstanz 19

Wir verkaufen und vermieten in

OBERSTADT

Ortsmitte Pfarr-/Bachstraße

- ab sofort Verkaufsberatung an der Baustelle -

LADENGESCHÄFTE IM EG und exklusive EIGENTUMSWOHNUMGEN

BETREU, Postfach 1530, 7060 Schorndorf
Telefon 0 71 81 / 7 73 36

Traubensitz am Bodenseeufer

Am Südyfer einer Bodenseeeinsele liegt dieser Landsitz auf einem 7452 m² großen Seefufergrundstück m. altem Baubestand, Bootsteg, Slipanlage, Badhaus usw. Panoramablick über den romantischen Untersee auf das gegenüberliegende Schweizer Ufer, ca. 250 m² Wohnfl., gediegene Ausstattung, beziehung n. Vereinbarung.

Verkaufspreis: DM 4,2 Mio. (5 SA 9018)

IMMOBILIEN

WINTER

7750 Konstanz, Zahngrabenplatz 2, Tel. (07531) 65031/32

Oberallgäu, Notverkauf

Aus gesundheitlichen Gründen caudales Alm-Bauernhaus Südliche 900 m hoch, herrl. Alteinlage, 215 m² renovierte Wohnfl. plus 310 m² Nutzfl., 2 Garagen sowie 19 500 m² arondierter Wiesengrund Privat. 50% nur VB 885 000,- zu verkaufen. Näheres unter U 1019 an WELT-Verlag, Postfach 10 08 84, 4300 Essen

OHEMEN Immobilien

Hotel im Allgäu unmittelbar Oberstaufen, brausefrei, 16 Zi., 30 Betten, Grundstück 12 000 m², Bj. 84, Belegungskapazität 30-40%, Umsatz z. P. a. ca. 1,3 Mio, VK 4,6 Mio.

Die Sonnenterrasse im

Allgäu

Heilklimatischer Höhenkurort Scheidegg

Neue Residenz am Kurpark



Hier wird Ihr Lebensraum zum Lebensraum. Residieren im Heilklima des Vorarlperlandes in einer Wohnanlage in einer Wohnanlage, die Urlaubsdomizil und Zuhause in Einem ist. Für Kapitalanleger mit Mietgarantie. 2- bis 4-Zimmerwohnungen schon ab DM 154.600,- incl. TG-Stellplatz. Baubeginn Sommer 1986. Information über 6 86 28

...eine sehr gute Adresse in Wasserburg mit unverbaubarer See- und Bergsicht

Die Ausstattung ist außergewöhnlich:

- Fußbodenheizung
- Naturholz-Sprossenfenster
- Velour-Teppichböden
- farbige Sanitärerichtung
- Markeneinbauelektro u. u. u.

Ausführliche Beratung am Bauernstück Samstag-Sonntag und am Feiertag von 14.30-18.00 Uhr

URBIS

Landhaus bei Markdorf, Wohn- und Nutzfläche ca. 210 m², sep. Ferienhaus ca. 30 m², Grundstück rd. 1560 m², VB DM 600 000,-

Einfamilienhaus in Salem, mit ELW, Neubau, Wohnfläche rd. 180 m², Grundstück rd. 560 m², ideales Steuerobjekt, VB DM 445 000,-

Einfamilienhaus bei Meersburg, mit ELW, Wohnfläche ca. 170 m², Grundstück ca. 570 m², Garage, Rohbau, schlüsselfertig DM 440 000,-

Zweifamilienhaus 8 km bis Überlingen, Gesamtwohnfläche ca. 200 m², DG ausbaufähig, 3 Garagen, Grundstück ca. 676 m², guter Zustand, VB DM 380 000,-

Exklusive Zweifamilienwohnung in Markdorf, See- und Bergsicht, Wohnfläche ca. 70 m², Garage, VB DM 250 000,-

Fünfstufige Wohnung in Überlingen, Wohn- und Nutzfläche ca. 149 m², Garage, gut vermietet, VB DM 200 000,-

Fordern Sie unser ausführliches Angebot mit rd. 90 Immobilienobjekten am Bodensee an!

Weitere Objekte auf Anfrage!

Sparkasse
Salem-Hiltingen
Immobilien-Abteilung
Tel. 0 75 53 / 8 21 - 42
Postfach 11 29
7777 Salem

Historische Häuser

Kapitalanlage unter Aufsicht des Landesdenkmalamtes

Historische Häuser (\$ 82 i)

im Zentrum von Konstanz am Bodensee.

Ambience - Ihr Traum - unser Stil.
Wohn-Wirtschafts-Bau GmbH, Walkstr. 12, 7750 Konstanz,
Telefon 07531/21988 + 21990, Telex 733381

Überlingen Bodensee Erste Villaanlage mit Seeblick. Kleiner, anspruchsvoller u. neuer, Villa, Schwimmbad, Sauna u. Solar, ca. 230 m² Wfl., DM 1,0 Mio.

HANS G. RITTER
IMMOBILIEN
7770 Überlingen/Bodensee
Postfach - ☎ 07551/63332

Zugspitzdorf Grönau (3 km v. Grönau-Partenkirchen), für individ. Wohnen, Einfamilienhaus, ca. 145 m² Wfl., auf eigenem bewaldetem Grundstück, 6659 m² Grund, ruh. Lage, DM 700 000,-

Lederle - RDM - Immo - z. Z. 2 HH 36, Hütten 88

3 1/2-ZL-Atelierhaus mit Garage, ruhige Südhänglage, 2 km von Meersburg, per seitor priv. zu verkaufen, 92 m² Wfl. + 55 m² Terrasse, Balkon, eingeb. Küche, als Ferienwohn. geeignet, DM 285 000,-
Tel. 0 75 32 / 70 28

BODENSEE

Überlingen-Nußdorf, Ferienappartement, 47 m², 200 m zum See, kleine Wohnanlage, inkl. TG, 165 000,- DM

Sonnig, zentral gelegene 2-Zi.-Wfl. im Dachgesch., inkl. Tiefgarage, 176 000,- DM

CODIAN-WEISS
GmbH - 7770 Überlingen
Oberstr. 23 - Tel. 07551/5033

Höpfen am See - Perle des Allgäus

Am beliebten Emmentaler Kurort, Doppelhaus-Stätte in bestmög. Zustand, ruhige Lage, einmaliger Panoramablick, Terrasse, Balkon, Bauernstube, Garage, ca. 110 m² Wfl., ca. 500 m² Grund, ca. 18 000,- Keine Maklergebühren. Auch als Ferienhaus bestens geeignet.
F. MEZ, 8958 Füssen/Allgäu, Tel. 0 83 42 / 54 08

Die Kapitalanlage in der Allgäu-Metropole!

Wir verkaufen in Kempten komplett eingerichtete

Hotel-Appartements

ab DM 111 000,- inkl. MwSt.
Rendite bis 6,5% pro Jahr (Näheres auf Anfrage, je nach Finanzierung und Steuerprogression). Das Hotel ist bereits fertiggestellt und fast auf 10 Jahre verpachtet. Günstige Finanzierung durch unsere Hausbank, eff. Jahreszins 6,71%.

Fordern Sie bitte unverbindlich Prospektmaterial an:
Küber Immobilien, St.-Umg.-Platz 7, 8980 Kempten, Tel. 0831/1 54 85 u. 1 53 88

IMMOBILIEN

ALLGÄU

Immobilien vom Fachmann

- Bauernhäuser
- Einfamilienhäuser
- Eigentumswohnungen
- Grundstücke
- Ferien- u. Sommerhäuser
- Sie uns an, oder schreiben Sie uns, Sie erhalten umgehend Angebote.

Waldweg 5
89000 Kempten, Stübchenweg 2 ☎ (0831) 2 72 84

EIGENTUMSWOHNUMGEN (im Bau)

in *KEMPTEN* *WANGEN*

z. B. 2-Zi.-Wfl., ca. 35 m² Wohnfl., TG-Stellplatz, gar., FP DM 109.500

BAUGRUNDSTÜCKE IM GESAMTEN ALLGÄU AUF ANFRAGE !!!

DIENER STEINER
Kemptener Str. 10, 8900 Kempten
Telefon 0831/2 55 56

Allgäu

Eigentumswohnungen im schönen Württemberg Tal Haus mit nur 8 WZ in ruhiger Ortsrandlage, Sommer- und Winter-Urlandsgebiet, zentrale Lage nach Lindau / Füssen - Oberstdorf

2-5-Zi. Wohnungen z. B.: 2-Zi.-Wfl., 60 m², nur DM 182 000,-, Komf. Ausstattung, Kachelofenanbau, Bad u. WC getrennt, Balkone mit schöner Aussicht, Sauna im Haus, beste Wasserleitung, Ideal als Ferienwohnung oder als Alterswohnsitz, Baubeginn Mai 86, Fertigstellung Juni 1987.

Fordern Sie unser Exposé an **Sonnack Wohnbau Bäder KG** Rechts 15, 8961 Weitnau Tel. 0 83 73 / 1 9 10

Besichtigung der bereits fertiggestellten Häuser, in dem nur noch 2 Wohnungen frei sind, je derzeit auch Tel. Vereinbarung möglich - auch Fingering!

Nähe Bodensee

Exquisites Haus der Extraklasse Bj. 1980, mit 242 m² Wohn-Nutzfl., 1139 m² Grundstücksgröße, unverbaubarer Blick auf die Alpen, Swimmingpool, Sauna u. viele Extras, umständelhalber zu verk. VP 980 000,- DM.

Nähere Informationen durch: **HAGEN & Partner**, Bechtstr. 31, 7750 Konstanz, Tel. 07531/2 54 55

Wir haben die schönsten Plätze in »Musterländer« für Sie reserviert!

Das bietet die LEG, das landesweite Wohnungsummietvermögen:

- Exklusiv-Lagen - zu schwebelochpreisen
- Wanger/Allgäu: Urgemietete Eigentumswohnungen, Sanzen zu allen Jahreszeiten, mit herrlichem Blick auf das Alpenpanorama.
- Salem/Bodensee: Charmante Ferienwohnungen in Seenähe, mit eigenem netten Vorgarten.
- Unterhaldingen/Bodensee: Eigentumswohnungen in bester Lage zwischen Wald und See!

☎ 0 75 22/26 28 (Herr Bert) **LEG**

Ihr Wohn- u. Ferienparadies am Niedersonthofener See Allgäu

Ruhige, idyllische Lage (Anliegerstraße) in Niedersonthofen, Mühlbergstraße 20-26.

Jetzt Rohbaubehaltung! 22 großzügige Wohnungen von der 1- bis 4 1/2-Zi.-Wohnung in zwei Häusern im alpenländischen Stil mit viel Liebe zum Detail. Wenn Sie sich in Ihrem Zweitwohnsitz wie zu Hause fühlen wollen, so haben Sie hier das richtige Objekt gefunden.

Wichtig! Ab 1. 1. 1987 keine steuerliche Förderung für Ferienwohnungen mehr!

LOSTA Wohnungs- und Industriebau GmbH, Marktpl. 24, 7250 Leinberg ☎ 0 71 52 / 89 33, Box 200 88 11 23 12 a

Hindelang - Allgäu

Komfort-Eigentumswohnungen im Landhausstil 2- und 3-Zi.-Einheiten, 70-85 m², bezugsfertiger Neubau mit TG, direkt vom Bauträger zu verkaufen. Z. B.: 2-Zimmer-Wohnung, 70 m², EG-Süd, DM 316 000,- inkl. TG-Stellplatz.

Wohnbau Nusch u. Köberle GmbH
Weststr. 4, 8969 Oberstdorf, Tel. 0 83 22 / 42 11

Allgäu Oberstaufen

Preisgünstige ETWs in 1a Lage: 3 1/2-Zi.-EG-Wfl., ca. 75 m² Wohnfl., DM 244.500,- inklusive Stellplatz 4 1/2-Zi.-DG-Studio-Wfl., ca. 150 m² Wfl., DM 297.500,- inkl. Stellplatz 6 Eigentums-Wohnungen (Neubau) hervor. Lage, von 40 m² bis 115 m² Wfl.: 2-Zi.-Wohnung DM 169.500,- 3-Zi.-Wohnung DM 339.500,- 4-Zi.-Wohnung DM 469.500,-

Baubeginn: Sommer 1986. Exklusive Ausstattung, komplett mit Garagen. Als Kapitalanlage oder zur Eigennutzung geeignet. Direkt vom Eigentümer, keine Käuferprovision.

klaus herr

Reihenstadthäuser in Kempten

in ruhiger Wohnlage, am Hausanschluß, ca. 170 m² Wfl. mit od. ohne Einfamilien-Wfl., überdurchschnittl. Qualität, Änderungswünsche noch möglich, ab DM 385 000,-

Verkauf direkt durch den Bauherrn **Alpenland Wohnbau GmbH** Sportanger 5, 8121 Oberstdorf, Tel. 083 47 / 15 88

ALLGÄU

Bügel am Alpsee

1-Zi.-Eigentums-Wfl., 45 m², 120 000,-
2-Zi.-Eigentums-Wfl., 45 m², 139 000,-
3 1/2-Zi.-Eigentums-Wfl., 90 m², 175 000,-

Alpsee am Alpsee, Kemptener Str. 1, 8970 Kempten, Tel. 0 83 23 / 40 71

Unterhaldingen/Bodensee

Eigentumswohnungen in bester Lage zwischen Wald und See!

☎ 0 75 22/26 28 (Herr Bert) **LEG**

Allgäu 2 ETW in Oberstaufen

Ruhige Wohnlage: 1-Zi.-Luxus-App. 35 m² EG, mit Südterrasse, Blick zum Hochgrat, kompl. mit exkl. Einbauten (Möbel u. Küche), Holzkassetendecke, Kelleranteil, gar. Garage, sof. frei, kompl. 169 500,- DM.

2 1/2-Zi.-Wfl., 60 m² Süd balkon, Einbauelektro, Teppichböden, Kelleranteil, gar. Garage, sof. frei, kompl. 169 500,- DM.

Wfl. mit 32 m² DM 169 800,- Wfl. mit 55 m² DM 159 400,- zzgl. Stellplatz oder Garage.
Heinz Sturm Immo - b., 8999 Weiler
im Allgäu, Tel. 0 83 87 / 4 74

Füssen - Nähe Königsschlösser

Eigentumswohnungen im Landhausstil, herrliche Stadtrandslage, unverbaubarer Blick auf Berge und Fergensee, 1 km zum Stadtzentrum, ca. 2,5 km nach Hopfen a. See, nur 2 Gehminuten zum Fergensee, Komf.-Wohnungen von 50 bis 100 m², Fertigstellung Herbst 1986. Sonderwürdigkeiten werden gerne berücksichtigt.

Preisbeispiele: 51,85 m² Wfl. DM 190 500,-
60,02 m² Wfl. DM 219 500,-
103,47 m² Wfl. DM 320 500,-

In diesen Preisen sind die Erschließungskosten und ein TG-Stellplatz (DM 16 000,-) enthalten.

VOBA Immo Bau GmbH, 8958 Füssen, Reichenstr. 30
- im Hause der Volksbank - Tel. 0 83 42 / 71 58

UBO-Wohnbau

Oberstdorf 1-7, 7770 Überlingen
Telefon 0 75 51 / 40 70

Aus unserem Angebot

Cadé - Elacaté in Füssen, mit 2 Wohnungen, 52 Sitzplätze, rustikal mobil, Wfl. ca. 150 m², ÖZL, FP-Stellplätze 890 000,- DM

4-2-Zi. ETW in Seeg, Neubau, Erstbezug, 1. OG, ca. 112 m², Zi., Garage auf Wunsch, 15 000,- DM, als evtl. Rohbau 210 000,- DM

3-2-Zi. ETW in Neusschwang, Neubau, Erstbezug, ruh. Lage, kl. Haus, EG, sonn. Terrasse, 75,5 m², Zi., seitor frei, Stellpl. 5000,- DM 225 000,- DM

Baugelände in Oberstdorf, mit Einliegerwfl., ruh. Südhänglage, Grnd. ca. 1050 m², Wfl. 176 m², Fußball-2H, Kamin, Kachelofen, Garage 633 000,- DM Einbauelektro, Garage

Villa im Ostallgäu, abt. Alleinstg., Grnd. ca. 7500 m², etc. Brunnen, franz. Kachelofen, Wfl. ca. 350 m², 3 Garagen 1 800 000,- DM

3-Fam.-Haus, in Pfriental, sonn. Lage, Grnd. ca. 600 m², EG ca. 95 m², OG ca. 83 m², DG ca. 74 m² VB 729 000,- DM

EFW, mit Einliegerwohnung in Wolfenhausen, Abteigeb., frzier Bergblick, Grnd. ca. 1000 m², Wfl. ca. 160 m², u. Einliegerwfl., ca. 40 m², in Kachelofen, Garage 636 000,- DM 2H m. Kachelofen, Garage

EFW in Buching, ruh. Südhänglage, Grnd. 1200 m², Bergblick, Wfl. ca. 220 m² u. KG ca. 45 m², Zi., off. Kamin, inkl. Doppelgarage 780 000,- DM

DH in Füssen-Hopfen, Südhänglage, Berg- und Seeblick, Garten ca. 540 m², Wfl. ca. 140 m², Zi., off. Kamin, Einbauelektro und -schrank, inkl. Doppelgarage 780 000,- DM

Waldberg-Örtliche Neuerschließung, in hervorragender Lage, mit freier Bergsicht, direkt neben dem neu erbauten Kurhaus bieten wir 12 WE in kl. Wohnanlage an:

z. B.: 1. Stock: 2-Zi., Kl., Bad, Balkon, 64 m² KP 159 000,- DM
EG: 3-Zi., mit Gartenanteil, 88 m² KP 254 000,- DM
2zi. anwender TG-Platz DM 14 000,- oder Saalpl. DM 3000,-
Die Fertigelegung erfolgt zum Frühjahr 1987.

Sparkasse Ostallgäu
Bayerische Landesimmobilien-Gesellschaft
2820 Füssen, Tel. 083 42 / 54 08

Allgäu Oberstdorf

ruhig - sonnig - exklusiv
in bester Lage in Oberstdorf

HAUS-HEIM
Tel. 08322 3056

ALLGÄU Kneippkurort Ottobeuren

Ferien- und Eigentumswohnungen mit herrlichem Schwimmbad (27°)

3-Zi.-Wohnung und Küche, Bad, Loggia, Keller, 74,90 m² DM 179 750,-
2-Zi.-Wohnung und Küche, Bad, Diele, Balkon u. Keller, 49,50 m² DM 126 510,-
Posthaus: 4-Zi.-Wohnung und Küche, Bad, Loggia, Keller, 115,80 m² DM 296 442,-
Baubeginn: Frühjahr 1986.

Mayer GmbH & Co.
Bauunternehmer
Stephanstr. 8, 8942 Ottobeuren
Tel. 0 83 32 / 15 91

Oberstdorf: Schöner Wohnen zu vernünftigen Preisen!

- zentrale und ruhige Lage
- variable Grundrisse
- anspruchsvolle Architektur
- exklusive Ausstattung: im Preis enthalten Kachelofen, Eckbank im Erker, Holzküche
- z. B.: 2 Zi., DG, 295 000,- DM
3 Zi., 1. OG, 324 000,- DM
2-Zi.-Gartenwfl., mit separatem Appartement, 440 000,- DM

Josef Kathan Bauträger • 8940 Memmingen • Telefon (0 83 31) 7 10 88

EIGENTUMSWOHNINGEN

Ein Stück vom schönen Bad Godesberg

Offenbachstraße

Wohnungen in Diplomatenviertel. In einer attraktiven Wohnanlage mit 2- und 3-Zimmer-Eigentumswohnungen von ca. 51 bis ca. 92 m² Wohnfläche. Alle Wohnungen mit Balkon zum Garten. In einer ruhigen Wohnstraße, dem Rheinufer zugewandt.

fordern Sie ausführliche Informationen an:

Hausbau Wüstenrot GmbH
Landesstelle Nordrhein-Westfalen
Wegnerstr. 29 - 4000 Düsseldorf
02 11/35 37 13-16

Häuser aus gutem Hause.

wüstenrot

Naturpark Lhg. Seen

Reisbach-Komf.-Eig.-Wbg.

In der Kurort Lhg. auf ca. 4000 m² Parkgrundstück in ruh. Waldlage und bevorzugter Wohnlage, entstehen in vorwärtiger Wohnanlage auf 4000 m² Parkgrundstück 2-Z.-Eig.-Wbg.

Gr. Balk., Bad + Dusche - WC, Kpl. Wint.Küche, Glas-WC, Mahagoni Türen/Fenster, Holzbohle, Kachel-Pf., Sauna, Pflanzplatz (Ferienweg/Altsiedlerstr.).

Ohne Meister, bezugsf. 1. Hälfte 1986
Luther Gletsch (Bauverp.), 2410 Melsan
Mömerer Str. 24, Tel. (0 45 42) 51 10

Unterwiessem - Schleching - Grassau

Region Reut L. Waldkiessee

2 ZL, 52 m² Terr., 250.000,-
2 ZL, 74 m² Terr., 300.000,-
3 1/2 ZL, 95 m² Terr., Erd. 310.000,-
3 ZL, 110 m² Terr., ges. DG, Gpe. 350.000,-

Komf.-ETWs mit Kachelöfen, bezugsfertig im Juni

M. KNEIS. WOHNBÄU
3217 Grassau Chemgau, Feitzweg 5, Telefon (0 56 41) 24 91 und 31 57

Abschreibung nach § 7b EStG für Kapitalanleger

nur noch 1986 möglich!

- ETW in Bad Bergzabern, 3 Zi., 76 m², Pkw-Stellpl., geringes Eigenkapital notwendig durch MwSt.-Rückersatz

VP: DM 194 100,-
- ETW in Baden-Baden, 2 Zi., 54 m², Pkw-Stellpl., VP: DM 238 900,- oder 3 Zi., 113 m² Pkw-Stellpl., VP: DM 514 000,-

- Renditeobj. in Freiburg, z. B. Büro 244 m², VP: DM 1 440 450,- (MwSt.-Rückersatz, oder Büro/Wohnung, 51 m², VP: DM 247 085,-)

- Renditeobjekt in Kehl, Wohnanzl., 12 Einheiten, sehr gut vermietet, Fertigschl., bis Sept. 86 - Bankgarantie

VP: DM 2 086 588,-, Rendite 5,1 %
Weitere Angebote auf Anfrage!

RESIDENZ IMMOBILIEN GMBH

Wendstraße 28 - 7570 Baden-Baden
Telefon (0 72 21) 2 44 94

Studenteneltern

Bezugsfreie Eigentumswohnungen in allen Berliner Bezirken:

Berlin-Tiergarten	1 Zimmer, 33 m ² , Kaufpreis DM 43 900,-
Berlin-Berlin	1 Zimmer, 39 m ² , Kaufpreis DM 54 500,-
Berlin-Wilmersdorf	1 Zimmer, 33 m ² , Kaufpreis DM 57 900,-
Berlin-Neu-Westend	1 Zimmer, 33 m ² , Kaufpreis DM 62 900,-
Berlin-Schmargendorf	1 Zimmer, 35 m ² , Kaufpreis DM 69 500,-

Bezugskosten
Kurfürstendamm 16
1000 Berlin 15
☎ (030) 8899-248

COUPON. Ich interessiere mich für.....Zimmer

Name
Adresse
Telefon
WELT 10 5 98

Garmisch-Partenkirchen

Herrl. 3-Zimmer-Eigentumswohnung, Bauj. 1962, ca. 105 m² Wohnfl., beste Aufteilung, Kfz., Bad, WC, Loggia, TG, Obergeschoß mit Blick auf die Stadt, lehrstuhlförmig, sehr beheizbar, ideal als großzügige Ferienwohnung. Kaufpreis inkl. TX-Garage DM 400 000,- VB.

IW Ingeborg Walter - Immobilien - Tel. 07 11 / 6 40 55 24
Steinplatzweg 3, 7000 Stuttgart 70

Eigentumswohnungen

aus Baubestimmungen gegen tägliche Jahresmieten für Kapitalanleger, gegen Übernahme der Finanzierung ohne EK mögl., in Grenzbereich, Flästerbüden, Hochbau u. Schwerte.

GILL-IMMOBILIEN GMBH
46 Dornsd. 1, Butzsch 3
Tel. (0231/4 95 33 u. 14 07 97

Ferienwohnungen Nordschwarzwald

IN HUNDSEBACH, 5 km oberhalb der SCHWARZWALD-HOCHSTRASSE ab Abweg Hundseck verlaufen wir in landschaftlich reizvoller Umgebung einige bestmögliche FERIENWOHNUNGEN

Bitte fordern Sie die Verkaufsunterlagen von

WIEGAND WOHNBÄU

0840 Wehrhahn, Am Michelsgründ 33
Telefon 06221/63047

BAD FÜSSING

Consul

Kur- und Ferienappartements

in Kirchham bei Bad Füssing Niederbayern

- Ertrag durch Vermietung an Kurgäste
- Mietgarantie - MwSt.-Rückersatzung
- ideal auch für die eigene Kur und als Dauerwohnsitz
- Bezugsfertig noch dieses Jahr
- Bad Füssing ist das erfolgreichste Heilbad West-Europas. Hier investieren Sie richtig!

REINHART
Bauläger GmbH & Co. KG
8399 Roththalmünster
Telefon 03533/1864

„Schwarzwaldhof“ Eine Rarität aus dem Südschwarzwald

Lage des Wohnhauses Kurort Herfischhof, in einer Landschaft zum Verlieben, mit dem Vorboten der unmittelbaren Nähe der Schweizer Grenze.

Die Architektur im typischen Stil des Schwarzwalds mit hellem und gelungener Grundriss, bei gehobener Ausstattung und grandioser Qualität.

Preise, die mit Sicherheit keinen Vergleich zu scheuen haben:
z. B. 2 1/2-Zi.-App. mit 69,22 m² Wfl., inkl. Autoabst. DM 140 867,-

Nutzen Sie dieses Angebot. Besichtigungen ab sofort, da Objekt fertiggestellt ist. Unterlagen und Informationen direkt vom Bauherrn.

GERNOT PÖPPEL Bauherr u. Bauträger
7890 Freiburg, Tel. 9, Tel. 07 61 / 73 08 89-89

Steuerliche Vergünstigungen

und dazu eine attraktive Eigentumswohnung.

In sehr guter Wohnlage in Dornzungen/Freiburg i. Br.

bestenfalls Finanz zu einem günstigen Preis

gut geschnittene 3-Zimmer-Eigentumswohnung (oberstes Geschö.) an.

Größe: 87,98 m²
Kaufpreis: DM 229 500,-

Besichtigung nach Vereinbarung. Bitte setzen Sie sich mit unserer Frau Hausstein in Verbindung.

HELMUT DIETZ IMMOBILIEN
Josef-Straßer-Weg 2
8023 Pullach
Tel. 089/7330506

Im Herzen München's

im Herzen München's direkt am Viktualienmarkt, aufwendige und geschmackvolle Renovierung eines Gründerzeit Gebäudes.

Wir bieten 22 individuelle Wohnungen von 26 m² bis 97 m², von DM 169.000,- bis DM 485.000,- (inkl. Gr. Erw. St., Natur). Viele Wohnungen haben Blick auf den Markt oder die typische Münchener Silhouette und/oder nach Süden sonnige Balkone zu einem ruhigen zu begründeten Innenhof.

Wir bieten Teilgarageplätze zu mieten oder kaufen. Gepflegte Bezugstauglichkeit in einem guten Jahr.

HELMUT DIETZ IMMOBILIEN
Josef-Straßer-Weg 2
8023 Pullach
Tel. 089/7330506

Nordemey

Privat-Eigentümer verkauft einige 2-Zi.-Eigentumswohnungen, nahe Badstrand und Zentrum. Preis je DM 198 000,-. Beste Verkaufsergebnisse gesichert.

Anfragen von Privat-Interessenten unter E 1981 an WELT-Verlag, Postfach 10 06 24, 4300 Essen.

Langensargen - Bodensee

Kfz. 2-Zi.-Wg., 61 m², mit Wintergarten, Kell., Pkw-Stellpl., Bf. 85, 200 m v. See, VB DM 235 000,-, Tel. 0 73 51 / 2 17 69

Maritim - Travemünde

Komfortwohnung, 2 1/2 Zi., Einbauküche, 65 m², 16. OG., Seeite, gr. Balkon, kpl. möbliert, Schwimmbad + Sauna, l. House, VB 240 000 DM, Finanzierung mögl., Tel. Mo.-Fr. 0 57 31 / 8 16 13

Marquartstein/Chiemgau

Gr. möbl. App., 36 m², sep. Kü., B., West-Balk., l. Privat, VB DM 109 000,-, Tel. 0 89 / 4 36 16 87

SYLT

ausgezeichnete Baugesellschaft

Bestandteil des Bauens

Baugenehmigungen liegen vor. Ab DM 42 000,-
Pflanzbesichtigung. Hausverkauf.
Tel. 0 30 / 8 81 60 25,
Castell Wohnungsbau-Gesellschaft

Wohnstättenbau

Freiburg und Emmendingen

Gemeinnützige Baugesellschaft eG
Am Eschweg 1, 7800 Freiburg i. Br.
Tel. 0761/82921-1 bis 14-15-16-17-18-19-20

Achtung: Notverkauf!

Sylt Ortsteil Keitum

ETW, Bj. 82, 1 OG, 47 m², 2 Zi., Kfz., Bad, plus ausgeg. Sichtbühnen von ca. 20 m², restlos geräumt, ruhige Lage, DM 230 000,-, Auskauf! erteilt!

Il. Voth Immobilien, 2280 Hildesheim
Postfach 186
☎ 0 54 04 97 81 oder ab Mo. 0 51 21 6 40 86

Nordemey

ETW 50 m², Liebhaberkauf, für DM 330 000,- zu verkaufen.
Tel. 0 48 32 / 29 76

LENZKIRCH Südschwarzwald

Nähe Schwarzwaldklinik

Besuchsgründe 4, 3- und 4-Zimmer-Ferien- und Eigentumswohnungen in sehr guter Lage mit Komfort-Ausbau ab 125 000,-. Beste Verkaufsergebnisse gesichert. Hausmeister wird vom Bauträger garantiert.

Verkauf direkt vom Hersteller
FA. GEB. REICH,
Bauerstraße 20,
7825 Lenzkirch
Telefon 0 78 53 / 8 31 + 8 21

Kur- und Sporthotel St. Georg Bad Aibling

Im Rahmen einer Erwerbgesellschaft entstehen Hotelappartements, Fertigstellung 31. 12. 1986.

Zur steuerlichen Ausstattung gehören Werbungskosten- und Mehrwertsteuer-Rückersatzung. Hervorzuheben sind die bankverbürgte Mietgarantie in Höhe von 5,1% des Gesamtwertes und die 4 Wochen kostenlose Eigennutzung, welche auch wahlweise in 2 anderen Objekten durchgeführt werden kann.

NM-Neuland-Vertriebs GmbH
am der 12 Nr. 156
8399 Roththalmünster
Tel. 0 85 65 / 15 31

KOMF. 2-ZI.-ETW

ca. 45 m², OG, Sauna, Abstellpl., gepfl. Haus, zentr. u. ruh. Lage, Anfr. u. Z. 2088 an WELT-Verl., Postf. 10 08 64, 4300 Essen.

Winter See / Valais

Schöne 1-Zi.-Wg., 40 m² exkl. Lage, eig. Bad, Bodenbel., kompl. Einrichtung, Garage/Keller zu verk.

K. Hölzer
Im Kränzchen 3
7859 Walldingen S
Tel. 0 77 51 / 4 29 64

Bad Sachsa/Harz

Exkl. Sonderangebot! Penthouse-Eig.-Wing, 75 m² Baufl. 77, unverbaub. Blick, 132 500,- DM. Weitere Angebote.

Jahn-Tschich, Bauvertr. 52
2425 Bad Sachsa, Tel. 0 55 22 / 17 81 81

OBERKASSEL

Düsseldorf, 28 Eigentumswohnungen, 25 Garagen, vollvermietet, Wohn- und Gewerbefläche ca. 2575 m².

Kaufpreis DM 4,7 Mio. Keine Käuferprovision!
Rud. Höpker Immobilien
Telefon 0 30 / 8 82 66 06

Offen Sie Ihre Fenster zum Meer!

Für Menschen, die das Besondere lieben, entsteht 1986 am schönsten Teil des Südschwarzes in Wyk auf der grünen Insel Föhr ein kostbarer Friesenhof mit off. Eigentumswohnungen.

Erstklassige Ausstattung, exklusive Raumgestaltung nach Ihren Wünschen, Sauna, Solarium usw., parkartige Grundstücke.

Kaufpreis ab DM 210 000,-, EK DM 50 000,-, Finanzierung 5% Zinsen.
Beratung HANSA 2270 Wyk/Föhr
Verkauf Große Str. 31 0 46 81 / 88 77

SYLT

66 Eigentumswohnungen in bestmöglicher Lage, in 4-Zi. Gesamtwohlfäche 4223 m², frei finanziert, gute Vermietung mögl.

Kaufpreis DM 7,5 Mio. Keine Käuferprovision!
Rud. Höpker Immobilien
Telefon 0 30 / 8 82 66 06

Von Privat

ETW in Einmal-Sand zu verk. 250 m² v. Thermalbad exkl. 3 Zi., n. Südseite, 58 m² Wfl., voll möbl., Keller u. Pkw-Stellpl., umständelbar, günstig.
Tel. 0 56 22 / 15 22

Komf. ETW in München-Süd

Villenviertel, 110 m² Wfl., 1 OG, beste Ausst., 1 Lage, KP 500 000,-, EK inkl. Disagio/Provision/Grundverweigerung/Notar 50 000,-, Übernahme der Finanzierung.

GILL-IMMOBILIEN GMBH
46 Dornsd. 1, Butzsch 3
Tel. 0231/4 95 33 u. 14 07 97

Bad Zwischenahn

ETW zu 73 m² Einstellplatz, zu verkaufen. Ein Teil des Kaufpreises kann zinsgünstig längerfristig gestundet werden. Ohne Makler. Eine Besichtigung kann auch Pfingsten erfolgen. Zuschriften erb. u. V 2052 an WELT-Verl., Postf. 10 08 64, 4300 Essen.

Freiwertige Ferienapartements

in Obersteil/Aalges zwischen Bodensee und Aasee (25 km zum Bodensee und 15 km zum Aasee), 2 Zi., Kü., Bad, 43 m² DM 123 830,- solide Bauweise mit Ziegel- und Holz, teakverkleidete Vollwandschürze, 8-Nachschlafplätze, Fußbodenheizung, Einbauelektronik mit Unterstrichkühl, Küchenschrank und 12-Platz-Ofen.

Beratung u. Besichtigung: Herr Schneider, Oberente, Tel. 0 83 87 / 35 77 (ganztägig, auch am Sono- u. Feiertagen). Informations: Tel. 0 81 71 / 99 55, Bauträger: HAWO.

Schweizer Grenze

Exkl. Penthouse-Wohnung mit herrlichem unverbaubarem Panoramablick.

5 ZL, 161 m² Wfl. ideal als Altersruhesitz oder Kapitalanlage, bezugsfertige, Neubau, nur DM 300 000,-.

Tel. 0 71 51 / 8 18 59

Im Alter im SCHÖNER WOHNEN im SCHWARZWALD-WOHNSTIFT LICHTENTAL BADEN-BADEN

Neubau Heimstraße 2
mod. 1-1 1/2-Zi-Miet- od. Kauf-App.
Hotel-Pflege-Service
Telefon (0 72 21) 703-0

Von Privat sehr schöne Ferienwohnung in Oberstdorf

kompl. eingerichtet. Auf Wunsch wird Vermietung garantiert. Gute steuerliche Verdienstmöglichkeit. Preis DM 375 000,- inkl. 77-Garage Zuschr. erb. u. W 2081 an WELT-Verlag, Postfach 10 08 64, 4300 Essen.

Rezeptions Eigentums- und Mietwohnungen

Süd. Schwarzwald

In Reutheide, Reutheide-Lenzkirch, Ultingen, Birkendorf, Himmern 1-2 Zi., sehr günstig

Doppelhaushalt in Reutheide-Feld, Bestuhlung, renovierungsfähig, 90 000 DM

Einbauelektronik, Baugruppe 45 ha Landwirtschaft, Bier, 50 Sitzplätze, Gewerbesteuer 300-600 m², zu verkaufen oder zu verpachten. Auskunft und Unterlagen:

Egon Eichhorn

Holzgrohandlung - Wohnbau
Im Vogelsang 2
7859 Ultingen-Birkendorf
Tel. 0 77 43 / 3 17 2

Bad Schwartau

ETW, 93 m² direkt am Kurpark mit unverbaubarer Blick in Landschaftsschutzgebiet, gr. Terr., Tiefgar., Sauna, Solarium, exkl. Ausst., als Ruheort od. Kapitalanlage, DM 278 000,-.

Justus Meyer Immobilien
Tulpenstraße 1
Tel. 04 51 / 8 54 25

Stewerparadeil Berlin-Wedding

1-ZL-App., 46 m² Wfl., Mietgarantie bis 1991, v. an Priv., DM 118 000,-, Tel. 0 48 / 8 47 22 84

Borkum

Liebev. einger. Fw. (Kiefern), 52 m², Südbalk., Nähe Südturm, Pkw-Stellpl., 6-Plan-Is., Priv., DM 189 000,-, 189 000,- VB.

Zuschr. erb. u. V 2209 an WELT-Verlag, Postfach 10 08 64, 4300 Essen.

Cuxhaven-Döse

Nordfischerd. 24

Eigentumswohnung, 2 Zimmer, Küche, Bad, Diele und großer Balkon, 85 m², voll möblert, wie man auf Blick auf Meer und Strand, ca. 200 m entfernt, von Privat zu verk. 165 000,- DM. Besichtigung zu Pfingsten möglich.

Tel. 05 21 / 29 69 74 vorm. nachm. 05 21 / 83 39 55

Wangerooze

Komf.-ETW, 2 Zi., Kü., Bad, gr. Balkon, beste Strandlage, liebevoll eingerichtet, zu verkaufen. Zuschr. erb. unter W 2221 an WELT-Verlag, Postfach 10 08 64, 4300 Essen.

Nordseebad Norddeich

Komf. ETW-Reihenw. ca. 50 m² Parkfl. z. Wohnfläche, 1982-Option, n. Toplage, Inform.: Dipl.-Ing. R. Höfke, Fz. 11 23, 2961 Hesel, T. 0 49 50 / 15 25

Berlin Halensee

Eigentums-Wg., 2 Zi., 60 m² ZH, Aufzug, herrl. Panoramablick, unverw. Metallglasie, Funkturm, Privatverkauft, VB 125 000,- DM.

Tel. 0 30 / 7 85 14 64 ab 17 Uhr

Sylt

80 m v. Meer, 2-Zi.-Wg., Kfz., Bad, unverbaubarer Seeblick, VB 219 000,-, Tel. 02 11 / 71 56 00 / 71 29 29

DÜSSELDORF

Rheinähre, 24 Eigentumswohnungen und 18 Garagen, ca. 1350 m² Wohnfläche, vollvermietet, frei finanziert Wohnungsbau, Jahresmiete ca. DM 130 000,-.

Kaufpreis DM 2,5 Mio. Keine Käuferprovision!
Rud. Höpker Immobilien
Telefon 0 30 / 8 82 66 06

Ferienwohnung direkt am Wasser

In Ströwig (bei Schwarzwald) mit bester Aussicht auf das Schönblick-Wohn-/Schlafzimmer, Küche, Bad, Hangeboden mit Schlafplatz, Balkon, DM 60 000,-, Tel. 0 89 / 71 74 32

Grünitz/Ostsee

FeWo, 48 m², Fußgängerzone, Strandnähe, v. Priv. zu verk. Tel. 0 54 83 / 83 92

BERLIN

City ab 102,- m² = 59 900,- für 3 Zimmer, 58,38 m² ab 5000,- DM Eigenkapital

- vermietete Eigentumswohnung als wertbeständige Kapitalanlage
- keine Käuferprovision

Achtung! § 7b für Kapitalanleger nur noch 1986!

Bendzko Immobilien

Kurfürstendamm 16
1000 Berlin 15
Tel. 0 30 / 88 99 240

FeWo, 53 m²

am Tennendorfer Strand, Strandnähe 180, Anfr. 17, zu verk. Besichtigung: am 3. 5. 86 v. 17-19 Uhr, am 4. 5. 86 v. 10-12 Uhr.

Nordemey

Appartement m. Dusche, WC, Kacheln, 34 m², direkt am Strand, Hallenschwimmbad, u. Message-Institut im Hause, zu verkaufen, VB 200 000,- DM. Zuschriften erb. unter F 2018 an WELT-Verlag, Postfach 10 08 64, 4300 Essen.

Timmendorfer Strand

Einladung in die Musterwohnung Strandallee 18

Starten Sie die neue Ostsee-Saison in Ihrer Eigentumswohnung

in einem Privathaus mit nur 10 Einheiten - wenige Schritte zum Strand. Schaffen Sie sich wertvollen Privatbesitz in exklusiver Lage und mit höchstem Wohnkomfort. MARITIM-Quadrat: nur noch wenige Wohnungen (52-63 m²) frei. Bezugsfertig. Bitte besuchen Sie uns in der Strandallee 18. Sa. u. So., 10. und 11. Mai 1986, von 10 bis 17 Uhr.

MARITIM
Helfferstraße 2, 49302 Bad Saecken, Tel. 0 52 22 / 54-0

GEBÄU SUD

Direkt in einem herrlichen Blumengarten - dem Gelände der Landesgartenschau 1986 - entsteht an der See können Sie sich Ihre Traumwohnung leisten.

Altersruhesitz oder Ihre Zweitwohnung

sinnvoll. Eigentumswohnungen

Freiburg/Schöpphof
Musterwohnung während der Landesgartenschau geöffnet

Wohnt als Altersruhesitz, Zweitwohnung oder Kapitalanlage geeignete Objekte

Individuell. Deutschland/Schweiz/Finland in Lohn- und Pacht. Keine Maklergebühren.

Reisen Sie uns an, oder schreiben Sie uns. Wir beraten Sie gerne.

K.-H. Griebel
Postfach 2 25
2853 Nordseebad Judd

Frankfurt - exklusiv

im Hofhauspark, Etage, rd. 180 m² Wohnfl., KP: DM 899 000,-

Frankfurt - Westend

Nähe Umi - ca. 90 m² geräumig, stilvolle Villa, 5 Einheiten, Hallenschwimmbad, u. Message-Institut im Hause, zu verkaufen, VB 200 000,- DM. Zuschriften erb. unter F 2018 an WELT-Verlag, Postfach 10 08 64, 4300 Essen.

Sylt-Bruderup

Reisgedecktes Friesenhaus
Nähe Naturschutzgebiet
Erichtung von 6 Festos
Günstiges Preis-Leistungs-Verhältnis

Ausführliche Informationen: Tel. 0 41 02 / 6 37 59 (auch Sa. + So.)

Steuern sparen!

Dazu Ausblick über die Landesgartenschau 1986 in Freiburg i. Br. und Blick auf die Schwarzwaldberge - dies bietet unsere

3-Zi.-Eigentumswohnung

mit großem Balkon, sehr gute Ausstattung.

Größe: 90,88 m²
Kaufpreis: DM 320 800,-
+ Garage: DM 14 500,-
Gesamt: DM 335 300,-

Wir beraten Sie gerne über günstige Finanzierungsmöglichkeiten. Ihr Ansprechpartner ist unsere Frau Hausstein. Bitte fordern Sie ausführliche Unterlagen an.

Jürgen Reibold Immobilien
Tel. 0 22 83 / 1 35 57

Bad Kissingen

In mod. Appartementhaus dir. am Kurpark, sind 1- bis 2-Zi.-Wg. m. Kü., Ka-Bad, Zhg., warm. W., Balkon u. Garten, provisorisch zu vermieten. Miete DM 258,- bis 450,- u. Uml./Kaut. Näheres unter Tel. 09 71 / 6 68 75 ☎ 0 69 / 72 15 65

IMMOBILIEN IN SPANIEN

Marbella

Strandwlg., Superlage u. -ausgest. Tenn., See, Golf, usw.
Sonnenstrand, lmm.-Makler
Tel. 04 31 / 8 50 25 u. 0 48 / 44 03 53

Formentera

Herrl. renov. Bauernhaus, rustik. Wohnkomf., ca. 1500 m² Grundst., Blick auf Ibiza, DM 245 000,-. Bitte Beschreibung anfordern.
Tel. 0 25 94 / 55 97

Marbella

Bung. zu verk., 100 m v. Meer
Tel. 0 41 78 / 5 15 u. 0 41 65 / 8 05 89

Costa Blanca

südl. Alicante, Chulet, 90 m² Wfl., 2 Schlafz., Bad, Wohnz. mit Kamin, Einbauküch., gr. Terr., Gar., voll einger., 400 m² GrdSt., auch als Altersruhesitz, gut geeignet, DM 124 900,- VB. Besichtigung mgl. v. Privat. Tel. 04 21 / 83 16 80

Wohnstättenbau

Freiburg und Emmendingen

Gemeinnützige Baugesellschaft eG
Am Eschweg 1, 7800 Freiburg i. Br.
Tel. 0761/82921-1 bis 14-15-16-17-18-19-20

Sylt - Wannigstedt

absolut strandnah, Dünenlage, Neubau von 6 exkl. ausgestatteten Ferienwohnungen, z. B. für 3-5 Pers., DM 278 000,-, provisorisch. Informations: Jürgen Reibold Immobilien
Tel. 0 22 83 / 1 35 57

Kiel - Unindöhe

2 1/2-Zi.-Mansarde, 50 m² Bad, DM 97 000,-, Tel. 04 31 / 54 23 82

Ihr Gesprächspartner **PM** Bonn
für Führungspositionen & M Telefon 0228/2603-0

Wir brauchen Sie als Vertriebsprofi für unser expandierendes Unternehmen

Wir sind in einem speziellen Bereich der Foodbranche außerordentlich erfolgreich und wachsen schneller als der Markt. Wir sind von mittelständischer Größe, finanziell hervorragend fundiert und verfügen über ein bei unseren Kunden stark nachgefragtes Sortiment an Markenartikeln und Spezialitäten. Unsere ehrgeizigen Ziele zur optimalen Ausschöpfung der Marktpotenziale wollen wir zusammen mit Ihnen als

Nationaler Verkaufsleiter Food

- welter verfolgen. Dabei werden Sie uns von Ihrer Qualifikation überzeugen, wenn Sie die folgenden Voraussetzungen und Aufgabenschwerpunkte realisieren:
- Profunde Erfahrungen im Verkauf von Markenartikeln im Foodbereich oder allgemeine fundierte Kenntnisse aus dem Lebensmittelbereich
 - Befähigung zur systematischen Konzeption und Planung LEH-abgestimmter Verkaufskonzepte
 - Befähigung zum unternehmerischen Denken, Engagement und ausgeprägtes Interesse am weiteren Ausbau unseres Hauses
 - Beispielhafte Motivation, Steuerung und Führung unserer qualifizierten Absatzmitarbeiter

Wir erwarten für diese Aufgabenstellung eine jüngere Persönlichkeit, die auf der Basis einer qualifizierten Ausbildung als graduiertes Betriebswirt oder Diplom-Kaufmann fundierte Erfahrungen und nachweisbare Erfolge im Vertrieb Food realisiert hat. Sie sollten in der Lage sein, eigenständige Verkaufskonzepte zu entwickeln und die für unser Unternehmen wichtigen Marktnischen systematisch auszubauen. Wir stellen uns vor, daß Sie ein Mann mit „Biss“ sind, der neben der fachlichen Voraussetzung insbesondere die Tugenden eines erfolgreichen Geschäftsmannes mitbringt. Da wir uns eine jüngere Persönlichkeit vorstellen, sollten Sie zwischen 30 und

**Personal & Management Beratung
Wolfram Hatesaul GmbH**

40 Jahre alt sein. Von großem Vorteil wäre die sichere Beherrschung der englischen Sprache. Die finanzielle Ausstattung der Position und die sonstigen Rahmenbedingungen werden Sie mit Sicherheit überzeugen. Schließlich ist die Position direkt der Geschäftsführung unterstellt. Wenn Sie diese Position anstreben, nutzen Sie bitte die Möglichkeit einer vertraulichen Kontaktaufnahme mit den von uns beauftragten Beratern, Herrn Dr. Reinartz oder Herrn Friedrichs. Sie erreichen sie unter der Rufnummer 0228/2603-1 26; am Wochenende und nach 18.00 Uhr wählen Sie bitte die Rufnummer der Zentrale 0228/2603-0. Ihre schriftlichen Bewerbungsunterlagen (tabellarischer Lebenslauf, Lichtbild, Zeugniskopien, frühester Eintrittstermin, Gehaltsangabe) senden Sie bitte unter Angabe der Kennziffer 1130720 an die Personal & Management Beratung Wolfram Hatesaul GmbH, Poppelsdorfer Allee 45, 5300 Bonn 1. Absolute Vertraulichkeit und die konsequente Berücksichtigung von Sperrvermerken sichern wir Ihnen selbstverständlich zu.

Ihr Gesprächspartner **PM** Bonn
für Führungspositionen & M Telefon 0228/2603-0

Unsere außergewöhnliche Expansion ist Ihre Chance in einem schwierigen Markt

Wir sind die erfolgreiche Tochtergesellschaft einer stark expandierenden Unternehmensgruppe mit mehreren dezentralen Absatzorganisationen in Europa. Mit sehr viel unternehmerischem Engagement sowie durch unsere ausgereifte Marketing- und Vertriebsstrategie haben wir im Bereich der Küchen- und Haushaltsgeräte eine bedeutende Marktstellung erlangt. Mit einer aggressiven Marktpolitik wollen wir unseren Erfolg langfristig weiter ausbauen und suchen den dynamischen Verkaufsprofi als unseren zukünftigen

Verkaufsdirektor Deutschland

- der in der Lage ist, nachfolgende Aufgabenschwerpunkte erfolgreich zu bewältigen:
- Gezielte Nutzung aller Möglichkeiten zur konsequenten Ausschöpfung des sich bietenden Marktpotenzials
 - Konzeptionelle Durchdringung des Marktes und Weiterentwicklung der Vertriebs- und Marktstrategien im OEM-Geschäft
 - Konsequente Umsetzung der von Ihnen als richtig erkannten Marktstrategien in wirtschaftliche Absatzfolge
 - Solide kaufmännische Fähigkeiten als Voraussetzung für die eigenverantwortliche Leitung dieses Profit-Centers

Die vorgenannten Aufgabenschwerpunkte machen deutlich, daß wir die unternehmerisch veranlagte Führungskraft suchen, die neben Leistungsbereitschaft konzeptionelle und organisatorische Fähigkeiten gleichermaßen mitbringt. Bei uns haben Sie die Möglichkeit, in einem erfolgreichen Unternehmen Ihre Leistungsfähigkeit an entscheidender Stelle unter Beweis zu stellen. Ihr Alter sollte zwischen 35 und 45 Jahren liegen. Daß die finanziellen Rahmenbedingungen für diese herausfordernde Position entsprechend gestaltet sind, versteht sich von selbst.

**Personal & Management Beratung
Wolfram Hatesaul GmbH**

Für diese nicht alltäglich gebotene Chance erwarten wir Ihre aussagefähigen Bewerbungsunterlagen (tabellarischer Lebenslauf, Lichtbild, Zeugniskopien, frühester Eintrittstermin, Gehaltsangabe) unter der Kennziffer 1150870 an die von uns beauftragte Personal & Management Beratung Wolfram Hatesaul GmbH, Poppelsdorfer Allee 45, 5300 Bonn 1. Unser Berater, Herr Steinmetz, gibt Ihnen auch gerne vorab telefonisch unter der Rufnummer 0228/2603-1 16 Auskunft. Nach 18.00 Uhr und am Wochenende wählen Sie bitte die Rufnummer unserer Zentrale 0228/2603-0. Absolute Vertraulichkeit und die konsequente Berücksichtigung von Sperrvermerken werden Ihnen zugesichert.

Ihr Gesprächspartner **PM** Bonn
für Führungspositionen & M Telefon 0228/2603-0

Schlüsselposition für einen Verkaufsprofi im internationalen Bereich

In der metallverarbeitenden Konsumgüterindustrie sind wir eine überdurchschnittlich stark expandierende Unternehmensgruppe. Unsere hochwertigen und ausgereiften Markenartikel haben national und international überdurchschnittliche Erfolge und sind in bestimmten Produktgruppen Marktführer in der Bundesrepublik. Für den weiteren konsequenten Auf- und Ausbau internationaler Märkte in Europa und Übersee suchen wir den

Area Sales Manager - Markenartikel -

- Um uns von Ihrer Qualifikation zu überzeugen, müssen Sie folgende Voraussetzungen mitbringen:
- Nachweisbare persönliche Verkaufserfolge durch kreative länderspezifische Exportkonzeptionen
 - Systematische Erkundung neuer Marktpotenziale sowie Erstellung und Durchführung der erforderlichen Verkaufsstrategien
 - Kreative Zusammenarbeit mit allen Unternehmensbereichen zur Entwicklung marktgerechter Produktideen
 - Erarbeitung länderspezifischer Vertriebskonzepte zur Unterstützung unserer Handelspartner

Zur Erfüllung dieses Anforderungsprofils erwarten wir von Ihnen den zielgerichteten Einsatz des gesamten Vertriebsinstrumentariums mit einem hohen Maß an Eigenverantwortung und Selbstständigkeit. Sie sollten es gewohnt sein, Vertriebskonzeptionen für internationale Märkte zu entwickeln, die sich systematisch und konsequent in entsprechende Absatzaktivitäten umsetzen lassen. Wenn Sie zudem noch Erfahrungen im Direktvertrieb besitzen, würden Sie uns die Entscheidung wesentlich erleichtern. Perfekte englische Sprachkenntnisse sowie die Beherrschung mindestens einer weiteren Fremdsprache setzen wir voraus. Dazu erwarten wir von Ihnen

**Personal & Management Beratung
Wolfram Hatesaul GmbH**

ein hohes Maß an Reisebereitschaft zur Betreuung unserer Handelspartner in den einzelnen internationalen Märkten. Die Position ist der Verantwortung entsprechend ausgestattet. Sie würden mit 35 bis 45 Jahren am besten in unsere erfolgsorientierte Führungsmannschaft passen. Der Standort unseres Unternehmens liegt in Baden-Württemberg. Ihre aussagefähigen Bewerbungsunterlagen (tabellarischer Lebenslauf, Lichtbild, Zeugniskopien, frühester Eintrittstermin, Gehaltsangabe) für diese herausfordernde Managementaufgabe erwarten wir unter der Kennziffer 1150860 an die von uns beauftragte Personal & Management Beratung Wolfram Hatesaul GmbH, Poppelsdorfer Allee 45, 5300 Bonn 1. Unser Berater, Herr Steinmetz, gibt Ihnen auch gerne vorab telefonisch unter der Rufnummer 0228/2603-1 16 Auskunft. Nach 18.00 Uhr und am Wochenende wählen Sie bitte die Rufnummer unserer Zentrale 0228/2603-0. Absolute Vertraulichkeit und die konsequente Berücksichtigung von Sperrvermerken werden Ihnen garantiert.

Ihr Gesprächspartner **PM** Bonn
für Führungspositionen & M Telefon 0228/2603-0

Ihre verkäuferische Karriere ist in unserem wachstumsorientierten Unternehmen in guten Händen!

Die Abnehmer unserer technischen Spitzenerzeugnisse sind Industrieanlagen, aber auch Behörden, medizinische Einrichtungen und Forschungsanstalten. Das bedeutet, daß unsere Vertriebsmitarbeiter täglich mit qualifizierten und anspruchsvollen Gesprächspartnern umgehen. Eine überdurchschnittliche Produktqualität, ein hervorragendes Marketing und erfolgreiche Vertriebsarbeit beschreiben uns überdurchschnittliche Zuwachsraten. Deshalb wird es erforderlich, uns an mehreren inländischen Standorten personell zu verstärken. Wir suchen Sie daher als

Vertriebsrepräsentanten - elektronische Geräte - für die Verkaufsgebiete Solingen, Iserlohn, Paderborn, Koblenz, Stuttgart, Freiburg, Heilbronn und Bayreuth/Hof

- Dabei denken wir sowohl an die junge, barriereorientierte Nachwuchskraft als auch an die gestandene, erfahrene Vertriebspersönlichkeit mit Führungsprofil (bis 45 Jahre). Im einzelnen kann Ihre zukünftige Aufgabe wie folgt charakterisiert werden:
- Durchführung systematischer Akquisitions- und Marktbeobachtungsmaßnahmen in dem Ihnen übertragenen Gebiet zur kontinuierlichen Ausweitung unserer Marktanteile
 - Betreuung bestehender Geschäftszweigungen, was eine fundierte technische Beratung in der Anwendung und im Einsatz unserer Produkte beinhaltet
 - Sicherstellung einer kundenorientierten Auftragsabwicklung durch enge Zusammenarbeit mit dem Stammklienten
- Um den hohen Ansprüchen unserer Kunden, aber auch unseren eigenen Vorstellungen von qualifizierter Arbeit gerecht zu werden, wäre es glänzend, wenn Sie bereits über Erfahrungen im Vertrieb technischer Produkte bzw. Instrumenten verfügen. Sie sollten eine solide technische

oder kaufmännische Ausbildung mitbringen und den Ehrgeiz haben, sich rasch mit unserer Unterstützung in die Besonderheiten unserer Erzeugnisse einzuarbeiten. Natürlich setzen wir auch voraus, daß Sie leistungsbereit sind, Spaß am Verkaufen haben und Ihre Erfolgsergebnisse aus der Zufriedenheit Ihrer und unserer Kunden beziehen. Um Ihnen den Start in ein für Sie neues Umfeld zu erleichtern, werden wir Sie intensiv schulen und einarbeiten. Grundgehalt, eine attraktive und ausbaufähige Erfolgsbeteiligung und Firmenwagen sind selbst-

**Personal & Management Beratung
Wolfram Hatesaul GmbH**

verständlich - nicht so selbstverständlich ist sicherlich die Tatsache, daß wir einen jungen, modernen Führungsstil pflegen, bei dem die weitere Karriereentwicklung unserer Vertriebsmitarbeiter erst genommen wird. Sollten wir Ihr Interesse geweckt haben, würde uns Ihre Kontaktaufnahme sehr freuen. Bitte senden Sie uns dazu Ihre aussagefähigen Bewerbungsunterlagen (tabellarischer Lebenslauf, Lichtbild, Zeugniskopien, Gehaltsangabe, frühester Eintrittstermin sowie Ihr Standardanschreiben) unter Angabe der Kennziffer 1132389 an die von uns beauftragte Personal & Management Beratung Wolfram Hatesaul GmbH, Poppelsdorfer Allee 45, 5300 Bonn 1. Sie können auch gerne mit unseren Beratern, Herrn Friedrichs und Herrn Kuehnhoj, unter der Rufnummer 0228/2603-1 12 sprechen, sofern Sie weitere Informationen für Ihre Entscheidungsfindung benötigen. Am Wochenende und nach 18.00 Uhr wählen Sie bitte die Rufnummer der Zentrale 0228/2603-0. Ihre eventuellen Sperrvermerke werden konsequent berücksichtigt und Ihr Wunsch nach Vertraulichkeit selbstverständlich respektiert.

Ihr Gesprächspartner **PM** Bonn
für Führungspositionen & M Telefon 0228/2603-0

Wir suchen die überzeugende, kontaktstarke Persönlichkeit zur VIP-Betreuung

Wir sind eines der bekanntesten und renommiertesten Unternehmen der Getränkeindustrie und haben uns durch ein außergewöhnliches Marketingkonzept, eine konsequente Vertriebspolitik und durch beim Verbraucher geschätzte Produkte einen hervorragenden Namen geschaffen. Zur verstärkten Darstellung unseres Unternehmens im gesamten öffentlichen Umfeld suchen wir Sie als

Referentin Public Relations

- Sie werden uns von Ihrer Qualifikation überzeugen, wenn Sie folgenden Voraussetzungen gerecht werden können:
- Mehrjährige Erfahrung im Bereich der Werbung oder Öffentlichkeitsarbeit
 - Ausgeprägte Befähigung zur konzeptionellen Erarbeitung und Realisierung von maßgeschneiderten Veranstaltungen
 - Hohes persönliches Engagement und überzeugendes Auftreten auf allen gesellschaftlichen Ebenen
 - Souveräne persönliche Ausstrahlung bei der Darstellung unseres Unternehmens gegenüber den in Frage stehenden Meinungsbildnern

Um diese herausfordernde Aufgabe erfolgreich zu bewältigen, werden Sie die Kontakte zu den maßgeblichen Persönlichkeiten des öffentlichen Lebens innerhalb der Region unseres Unternehmens wahrnehmen. Darüber hinaus werden Sie unsere überregionalen Meinungsbildner und VIP-Kunden aus Handel und Gastronomie im Rahmen von individuellen Besuchsprogrammen, Veranstaltungen und Betriebsführungen betreuen. Abgerundet wird Ihr Aufgabenspektrum durch die Unterstützung der Gesamt-PR-Leitung, generell in Fragen der Öffentlichkeitsarbeit.

**Personal & Management Beratung
Wolfram Hatesaul GmbH**

Wenn Sie diese hochinteressante Aufgabe mit einem unbegrenzten Ausmaß an kreativem Spielraum und Entfaltungsmöglichkeit reizt, dann sollten Sie im Vorfeld Ihrer Entscheidungsfindung unseren Berater, Herrn Herzel, anrufen, der Ihnen gerne unter der Rufnummer 0228/2603-1 18 Vorabinformationen gibt. Nach 18.00 Uhr und am Wochenende wählen Sie bitte die Rufnummer unserer Zentrale 0228/2603-0. Ihre aussagefähigen Bewerbungsunterlagen (tabellarischer Lebenslauf, Lichtbild, Zeugniskopien, frühester Eintrittstermin, Gehaltsangabe) senden Sie bitte unter Angabe der Kennziffer 1140880 an die von uns beauftragte Personal & Management Beratung Wolfram Hatesaul GmbH, Poppelsdorfer Allee 45, 5300 Bonn 1. Absolute Vertraulichkeit und die konsequente Berücksichtigung von Sperrvermerken sichern wir Ihnen zu.

Ihr Gesprächspartner für Führungspositionen **PM** Bonn Telefon 0228/2603-0

Bei uns können Sie beweisen, daß Sie Ihr Metier sicher beherrschen

Wir sind ein bedeutendes, in der Spitzengruppe der Branche positioniertes Unternehmen, das hochwertige Gebrauchsgüter herstellt und erfolgreich international vertriebt.

Produktmanager

Ihr Aufgabenbereich ergibt sich schlüssig aus dem 'klassischen' Profil des Produktmanagers, der sein Instrumentarium im Non-Food-Sektor einzusetzen weiß, insbesondere in folgenden Aufgabenschwerpunkten:

- Konzipierung und Durchsetzung einer marktgerechten Strategie unter Einsatz aller verfügbaren Marketinginstrumente
Ständige Marktbeobachtung und maßgebliche Mitwirkung an der Neu- und Weiterentwicklung unseres Produktprogramms, insbesondere des Produktdesigns
Einsatz und Koordination der in unserem Hause verfügbaren Ressourcen, ebenso Einsatz und Steuerung der mit uns zusammenarbeitenden Agenturen

Wir stellen uns vor, daß Sie Ihr Marketingwissen und Ihre Marketingfahrung nicht nur aus einer abgeschlossenen betriebswirtschaftlichen Ausbildung, sondern auch aus ersten erfolgreichen Praxisjahren als JPM oder PM beziehen.

Personal & Management Beratung Wolfram Hatesaul GmbH

Sie treffen bei uns auf eine aktive Mannschaft, die sich durch Flexibilität und zupackenden Arbeitsstil auszeichnet. Kurze Informationswege - Sie berichten unmittelbar dem Marketingleiter - und rasche Entscheidungen sind bei uns tägliche Praxis.

Wir sind ein mittelständisches Unternehmen mit 50 Mitarbeitern. Unser Produktionsprogramm umfaßt hochwertige Freizeitmöbel aus Holz und Stahl und Textilaufgaben.

Verkaufssachbearbeiter

mit techn. Verständnis für Produktionsabläufe. Ihr Aufgabengebiet umfaßt nach Einarbeitung die Betreuung unseres Kundenstammes und die Werbung von Neukunden in der BRD.

Wir bieten eine interessante Aufgabenstellung in einem kleinen Team. Bewerbern mit Engagement und erfolgreicher Vertriebspraxis wird eine den Qualifikationen und Anforderungen entsprechende Dotierung geboten.

Dipl.-Ing. Erwin Mesch GmbH & Co. KG - Freizeitmöbel aus Holz und Stahl

Wir suchen

Dipl.-Ing. Bauwesen (FH) und Bautechniker

für Tragwerksplanung, Schal- und Bewehrungspläne sowie für Ausschreibung und Bauüberwachung im Raum Wolfsburg-Braunschweig zum sofortigen Antritt.

Ang. uml. A 2101 an WELT-Verlag, Postfach 10 08 64, 4300 Essen.

Zum frühestmöglichen Termin suchen wir

Bauleiter für den Wasserbau Bauleiter für den städtischen Tiefbau

Wir sind ein mittelständisches Unternehmen und bieten Dauerstellung, angemessenes Gehalt und gutes Betriebsklima.

Ernst Meyer Bauunternehmung GmbH Mertensstr. 132-138, 1000 Berlin 20 Telefon 0 30 / 3 35 10 11

Automobil-Zulieferindustrie

Unser Unternehmen gehört zu den führenden Automobil-Zulieferern im Bereich der Sicherheitstechnik. Standort ist eine norddeutsche Großstadt. Wir sind im Rahmen unserer Klein- und Mittelserienfertigung in der Lage, flexibel auf Markterfordernisse zu reagieren.

Gruppenleiter Betriebsmittelkonstruktion

Ihre vielgestaltigen konstruktiven und konzeptionellen Aufgaben in den Bereichen Werkzeug- und Vorrichtungsbau werden in erster Linie durch Trends im Automobilbau und den Problemlösungen unserer Entwicklungsbeiräte bestimmt.



Dr. Schmidt & Partner

Personalberatung GmbH

Hamburg · Berlin · München · Wien

040/522 2183

Sa. u. So. 17-19 Uhr

Kabeltrieb Norddeutschland

Wir suchen für den Vertrieb von Spezialkabeln bei der Marine einen

Außenendienstmitarbeiter

auf Provisionsbasis. Wenn Sie über eine langjährige Berufserfahrung verfügen und entsprechend viel verdienen möchten setzen Sie sich bitte mit uns in Verbindung.

NTV Nachrichtentechnische Vertriebsgesellschaft mbH, Postfach 4, 80 51 Seefeld 2, Tel. 0 81 52 / 70 701 - 2

Kenntnisse im Bereich Vertrieb/Management/Beratung?

Interessierte polizeifähige Tätigkeit, Telefon 0 89 / 70 81 43 Herr Kusch ab Mo.

AKTIVURLAUB

Côte d'Azur

Nizza, Cannes, Fast-food/Schnellimbisgeschäft, Einsatz 1 bis 3 Monate/Saison, Kapitaleinsatz, Pkw Voraussetzung, Anfragen an: Gieser Fritz, Telestr. 34, 5000 Köln 30, Telefon 02 21 / 53 56 14

LUFT

wird teuer, wenn sie fehlt.

Ist der Luftdruck in Ordnung, sparen Sie Kraftstoff und bis zu 40% Reifenkosten.

Ist der Luftdruck in Ordnung, kommen Fahrzeug Fahrer und Ladung sicher und termingerecht an. Mit

ETTCC-Relifenwächter ist in Ihrem Fuhrpark der Luftdruck immer unter Kontrolle - sichtbar mit einem Blick beim Gang ums Fahrzeug.

Luftausgleich bei Zwillingsreifen, daher gleichmäßige Lastverteilung. Ausgleichssperre bei Scheiden an einem der Zwillingsreifen, daher immer noch ein Bein für die Weiterfahrt zum nächsten Schlagschrauber.

ETTCC-Relifenwächter amortisieren sich in ca. 3 Monaten. Sie sind weltweit patentiert und haben sich in der Praxis bewährt. Beste Referenzen durch namhafte Kunden und Empfehlung durch einschlägige Institutionen. Dieses hervorragende Nutzfahrzeug-Bauteil gehört zum Fuhrpark wie die Luft zum Reifen...

Damit die beinahe 2 Mio. Nutzfahrzeuge in der Bundesrepublik baldmöglichst mit ETTCC-Relifenwächtern ausgerüstet werden können, soll ein flächendeckendes Verkaufnetz aufgebaut werden. Dafür suchen wir vertriebsorientierte

Werksbeauftragte

mit technischem Verständnis. Für überzeugende Verkaufsergebnisse sind Sie bereit, die Ärmel aufzukrempeln, bieten sich beste Verdienst- und Aufstiegs-möglichkeiten. Erkennen Sie die Chancen der ersten Stunde? Dann bitten wir Sie um schriftliche Kontaktaufnahme mit allen Bewerbungsunterlagen, die Ihre Qualifikation belegen.



AUBIS Vertriebs GmbH Duesbergweg 67 D-4400 Münster G 02 51 - 7 80 11 43 FS 8 91 448

Erst prüfen, dann starten.

Als überregional tätiges Planungsbüro befassen wir uns vornehmlich mit der Planung und Abwicklung von Großprojekten auf dem Gebiet des Industriebaus.

Für die Leitung der Realisierungsphase solcher Projekte im Bereich zwischen Emden und Hannover suchen wir einen

WIRTSCHAFTS-INGENIEUR

bzw. einen

MASCHINENBAU-INGENIEUR

mit fundierten betriebswirtschaftlichen Kenntnissen.

Von unserem künftigen Mitarbeiter erwarten wir mehrjährige praktische Erfahrung in der verantwortlichen Leitung bedeutungsvoller Aufgaben.

Seine persönlichen Eigenschaften sollten geprägt sein von Dynamik, Flexibilität und Durchsetzungsvermögen.

Zusendung vollständiger Bewerbungsunterlagen erbitten wir unter B 2102 an WELT-Verlag, Postfach 10 08 64, 4300 Essen.

Ein bewährter Weg zum beruflichen Aufstieg Stellengesuche in der WELT

Stellengesuche erscheinen in der WELT als Doppel-Insertion jeweils am Mittwoch und am darauf folgenden Samstag.

Stellengesuchanzeigen werden bei der WELT zu stark ermäßigten Preisen berechnet. 1 Anzeigenmillimeter

(das ist eine Fläche von 1 mm Höhe und 1 Spalte = 45 mm Breite) kostet für beide Erscheinungstage DM 5,70.

20 mm / 1spaltig DM 114,- zuzügl. DM 10,26 Chiffre-Gebühr

Preis- und Größenbeispiele 30 mm / 2spaltig DM 342,- zuzügl. DM 10,26 Chiffre-Gebühr

35 mm / 1spaltig DM 199,50 zuzügl. DM 10,26 Chiffre-Gebühr

An: DIE WELT, Anzeigenabteilung, Postfach 100864, 4300 Essen 1

Bestellschein

Bitte veröffentlichen Sie in der Rubrik Stellengesuche zum nächsterreichbaren Termin eine Anzeige

_____ mm hoch; _____ spaltig zum Preis von DM _____ zuzüglich DM 10,26 Chiffre-Gebühr

Alle Preise einschließlich 14% Mehrwertsteuer.

Name: _____

Straße/Nr.: _____

PLZ/Ort: _____

Vorwahl/Telefon: _____

Unterschrift: _____

Der Anzeigentext: _____



PHILIPS

Unser Markt ist die Telekommunikation. Ein Markt mit großer Dynamik und Zukunft. Machen Sie diese Zukunft zu Ihrer eigenen. Ein aktives, innovatives Unternehmen fordert Sie heraus.

Diplom-Ingenieure Nachrichtentechnik (TH)

Bildcodierung

Kennziffer 600/1

Aufgabe ist die Entwicklung von Codiergeräten für die digitale Bildübertragung. Sie umfaßt die Beschäftigung mit Codierverfahren mit und ohne Bitratenreduktion sowie später mit Problemen der HDTV-Signalübertragung.

Hierfür sind Kenntnisse in digitaler Signalverarbeitung und Fernseh-technik erforderlich.

Multipoint-Videokonferenz

Kennziffer 600/2

Die Aufgabe besteht zunächst in der Mitwirkung bei einer experimentellen Nutzungsanalyse von verschiedenen Multipoint-Konferenz-Systemen. Hierzu gehören Entwurf und Aufbau von Breitbandendgeräten in Laborversionen sowie die Planung, Durchführung und Auswertung von Nutzungsuntersuchungen an Multipoint-Videokonferenz-Systemen.

Kenntnisse in analoger und digitaler Schaltungstechnik, Mikroprozessoren und der Programmiersprache Fortran sind hierfür erforderlich.

Von den Bewerbern für die genannten Aufgabengebiete erwarten wir Einsatzfreude, Kreativität, die Fähigkeit zur Teamarbeit sowie englische Sprachkenntnisse. Als attraktive Möglichkeit zur Einarbeitung in die Thematik ist für alle genannten Positionen ein zwei- bis dreijähriger Aufenthalt in einem renommierten deutschen Forschungsinstitut vorgesehen.

Ihre kompletten Bewerbungsunterlagen richten Sie bitte unter den genannten Kennziffern an unsere Personalabteilung.

Philips Kommunikations Industrie AG Kommunikationssysteme Thurn-und-Taxis-Straße 14 8500 Nürnberg 10

Philips Kommunikations Industrie AG



Ihr Gesprächspartner für Führungspositionen **PM Bonn** Telefon 0228/2603-0

Wir suchen die überzeugende Persönlichkeit und den gestandenen Fachmann

Wir sind ein namhaftes, seit Jahrzehnten international erfolgreiches Unternehmen der Investitionsgüterindustrie. Im Rahmen unserer Unternehmenspolitik spielt die Personalarbeit eine bedeutsame Rolle. Es ist unser Ziel, eine optimale Betreuung und Entwicklung unseres qualifizierten Mitarbeiterstammes sicherzustellen. Dies ist die Chance für unseren künftigen

Leiter Personal- und Sozialwesen - Hauptabteilungsleiter -

sich in dieser anspruchsvollen Aufgabe zu profilieren. Als gestandener Personalfachmann mit überzeugender Persönlichkeit werden Sie bei uns in folgenden Bereichen aktiv sein:

- Steuerung des Bereichs Personal- und Sozialwesen mit Personalauswahl und -verwaltung sowie Betreuung und Beratung unserer Mitarbeiter
• Betreuung unseres anerkannt leistungsfähigen Ausbildungsbereiches sowie Ausgestaltung und Verwirklichung der Prinzipien unserer Personalentwicklung gemeinsam mit den Fachabteilungen
• Erstellung und Umsetzung einer langfristig wirkenden, quantitativen und qualitativen Personalplanung unter Berücksichtigung der Weiterentwicklung unseres Unternehmens

leitung und Fachabteilungen sowie aller Mitarbeiter sind. Ihr Wissen und Ihre Erfahrung müssen Sie in die Lage versetzen, alle personellen Fragestellungen und Probleme erfolgreich zu bearbeiten und zu lösen, die in einem international tätigen, etwa 3.000 Mitarbeiter starken Unternehmen auftreten. Wir erwarten ein abgeschlossenes Hochschulstudium, bevorzugt wirtschafts- und sozialwissenschaftlicher Ausrichtung, ebenso gute Englischkenntnisse. Ihr Alter sollte bei etwa 40 Jahren liegen. Der Dienstsitz befindet sich in attraktiver Lage in Nordrhein-Westfalen.

Personal & Management Beratung
Wolfram Hatesaul GmbH

Wenn Sie diese Chance anstreben, sollten Sie sich mit unserem Berater, Herrn Piersich, in Verbindung setzen. Zur telefonischen Vorabinformation erreichen Sie ihn unter der Rufnummer 0228/2603-122. Nach 18.00 Uhr und am Wochenende wählen Sie bitte die Rufnummer der Zentrale 0228/2603-0. Bitte senden Sie Ihre aussagefähigen Bewerbungsunterlagen (tabellarischer Lebenslauf, Lichtbild, Zeugniskopien, frühester Eintrittstermin, Gehaltsangabe) unter der Kennziffer 1120830 an die von uns beauftragte Personal & Management Beratung Wolfram Hatesaul GmbH, Poppelsdorfer Allee 45, 5300 Bonn 1. Da unser Berater absolute Vertraulichkeit und die konsequente Berücksichtigung von Sperrvermerken sicherstellt, ist eine Kontaktaufnahme für Sie absolut risikolos.

Ihr Gesprächspartner für Führungspositionen **PM Bonn** Telefon 0228/2603-0

Wir suchen den technisch versierten Verkaufsprofi für Gießereiprodukte

In speziellen Bereichen qualitativ hochwertiger Gußteile sind wir als flexibles mittelständisches Unternehmen führend. Unsere Abnehmer - auch im benachbarten Ausland - schätzen unser technisches Know-how in der Produktion von hand- und maschinengeformten Gußteilen. Zur Bearbeitung des bisherigen Marktes und zur Ausschöpfung aller uns gegebenen Markenchancen suchen wir den

Verkaufsleiter Großkunden

Wir erwarten von Ihnen die Erfüllung folgender Qualifikationsmerkmale:

- Kontakstarke und überzeugende Persönlichkeit als kompetenter Gesprächspartner der sehr unterschiedlich strukturierten Kunden
• Kenntnisse und Erfahrungen aus der Metallurgie, der Gußzeugung oder dem Maschinenbau
• Überdurchschnittliches Engagement in der Betreuung und anwendungstechnischen Beratung
• Ergebnisorientierte unternehmerische Einstellung zur Erreichung der vereinbarten Verkaufsziele

In einer sehr selbständigen und ausbaufähigen Position werden Sie Ihre Leistungsfähigkeit voll zur Entfaltung bringen können. Sicher ist Ihnen klar, daß wir eine über-

zeugende Persönlichkeit suchen, die sich durch Dynamik und Durchsetzungsvermögen auszeichnet und die technische Beratungsfunktion mit verkäuferischem Geschick konfliktfrei verbindet. Ihr Alter sollte zwischen 35 und 45 Jahren liegen. Die vertraglichen Konditionen berücksichtigen Ihre unternehmerische Verantwortung durch eine leistungsbezogene Regelung Ihrer Bezüge. Ihr zukünftiger Dienstsitz wird im Rheinland liegen.

Personal & Management Beratung
Wolfram Hatesaul GmbH

Wenn Sie die Herausforderung zur Selbständigkeit sowie Umsatz- und Erfolgsverantwortung reizt, so setzen Sie sich bitte mit der von uns beauftragten Personal & Management Beratung Wolfram Hatesaul GmbH, Poppelsdorfer Allee 45, 5300 Bonn 1, in Verbindung. Unter der Kennziffer 1151619 erwarten wir gerne Ihre aussagefähigen Bewerbungsunterlagen (tabellarischer Lebenslauf, Lichtbild, Zeugniskopien, frühester Eintrittstermin, Gehaltsangabe). Unser Berater, Herr Steinmetz, gibt Ihnen auch gerne vorab telefonisch unter der Rufnummer 0228/2603-116 Auskunft. Nach 18.00 Uhr und am Wochenende wählen Sie bitte die Rufnummer unserer Zentrale 0228/2603-0. Absolute Vertraulichkeit und die konsequente Berücksichtigung von Sperrvermerken werden Ihnen garantiert.

Ihr Gesprächspartner für Führungspositionen **PM Bonn** Telefon 0228/2603-0

Wir suchen den Ingenieur mit Akquisitions- und Führungsstärke

Als eines der großen Unternehmen auf dem Gebiet der Konstruktionsdienstleistung arbeiten wir seit Jahren bundesweit mit nahezu allen Branchen erfolgreich zusammen. Seit 20 Jahren kennzeichnen überdurchschnittliche Wachstumsraten unsere Unternehmensentwicklung. Um einerseits den erreichten Erfolg sicherzustellen, andererseits unsere Markenchancen weiterhin konsequent wahrzunehmen, suchen wir Sie als

Niederlassungsleiter - Süddeutschland -

Wir erwarten von Ihnen, daß Sie dem folgenden Aufgabenprofil gerecht werden:

- Mehrjährige Konstruktions- oder Projektierungspraxis auf der Basis einer fundierten ingenieurwissenschaftlichen Ausbildung, idealerweise der Fachrichtung Elektrotechnik
• Marktorientierte Einstellung, untermauert durch Vertriebs- und Akquisitionserfahrung
• Beherrschung der Instrumentarien zur wirtschaftlichen Steuerung der Niederlassung
• Führung und Motivation eines hochqualifizierten Teams von Fachleuten

Als erfolgreiches Unternehmen auf dem Gebiet der Konstruktionsdienstleistung erwarten wir, daß Sie das zur Verfügung gestellte Know-how, das hochqualifizierte Personal und unseren tragfähigen Kundenstamm nutzen, die Niederlassung am Markt weiter erfolgreich zu führen und auszubauen. Schwerpunktmäßig können Sie die bisherige Konstruktions- oder Projektierungspraxis und Akquisitionserfahrung erfolgreich einsetzen. Zur Vorbereitung auf Ihre Aufgabe erhalten Sie eine gezielte Einarbeitung.

Personal & Management Beratung
Wolfram Hatesaul GmbH

Die Dotierung sowie Sozialleistungen, Erfolgsbeteiligung und Spesen entsprechen der Bedeutung der ausgeschriebenen Position. Wenn Sie Position und Aufgabe reizt, so können Sie sich gerne im Vorfeld der Entscheidungsbildung mit unserem Berater, Herrn Friederichs, telefonisch in Verbindung setzen. Er steht Ihnen unter der Rufnummer 0228/2603-112 zur Verfügung. Nach 18.00 Uhr und am Wochenende wählen Sie bitte die Rufnummer der Zentrale 0228/2603-0. Ihre aussagefähigen Bewerbungsunterlagen (tabellarischer Lebenslauf, Lichtbild, Zeugniskopien, Gehaltsangabe, frühester Eintrittstermin) senden Sie bitte unter Angabe der Kennziffer 1130810 an die Personal & Management Beratung Wolfram Hatesaul GmbH, Poppelsdorfer Allee 45, 5300 Bonn 1. Die Berücksichtigung von Sperrvermerken wird strikt eingehalten.

Ihr Gesprächspartner für Führungspositionen **PM Bonn** Telefon 0228/2603-0

Übernehmen Sie die PR-Verantwortung in einem der expandierendsten Dienstleistungsbereiche

Wir sind einer der großen und bedeutenden Verbände im Bankbereich und sehen unsere primäre Aufgabenstellung darin, die Wettbewerbsfähigkeit unserer Mitglieder langfristig optimal sicherzustellen. Indem wir Ihnen qualifizierte Dienstleistungen und Konzepte an die Hand geben, im Rahmen dieser firmenpolitischen Zielsetzungen spielt der weitere Ausbau des PR-Bereichs eine bedeutsame Rolle. Deshalb suchen wir Sie als

Referent(in) Öffentlichkeitsarbeit

Um diese interessante Aufgabe erfolgreich zu managen, sollten Sie folgende Aufgabenschwerpunkte und Voraussetzungen erfüllen:

- Konzeptreife, Planung und Realisation aller PR-Maßnahmen des Verbandes mit entsprechender Signalfunktion für unsere Mitglieder
• Ausbau und Pflege der Kontakte zu den Medien und relevanten Meinungsbildnern auf der Basis professioneller, journalistischer Begabung sowie Kontakt- und Einfühlungsvermögen
• Überzeugende persönliche Ausstrahlung nach innen und außen als Berater in allen Fragen der Öffentlichkeitsarbeit
• Führungsbefähigung zur effizienten Steuerung eines Kleinteam, aber qualifizierten Mitarbeiterstammes
• Absolvierung eines wirtschaftswissenschaftlichen Studiums

Für die Konzeption und Realisierung der PR-Arbeit suchen wir eine Persönlichkeit, die zu unserem jungen, dynamischen Unternehmen paßt und sich in Medien und Öffentlichkeitsumfeld wie ein „Fisch im Wasser“ bewegen kann. Profundes Handwerkzeug für die Funktion bringen Sie selbstverständlich mit, ebenso wie Kreativität, Engagement, Kontaktkraft. Um die Inhalte, Ziele und Corporate Identity unseres Verbandes und seiner Mitglieder optimal verstehen und umsetzen zu können, wäre Bankerfahrung ideal. Der Dienstsitz unseres Hauses liegt in einer der attraktivsten Großstädte Nordrhein-Westfalens. Wir sind überzeugt, Ihnen eine ungewöhnlich

Personal & Management Beratung
Wolfram Hatesaul GmbH

interessante Aufgabe mit Gestaltungsspielraum und großer Vielfalt bieten zu können, in die Sie sich optimal selbst einbringen können. Auch die Rahmenbedingungen der Position werden Sie überzeugen. Wenn Sie diese Aufgabe reizt, dann sollten Sie nicht zögern, im Vorfeld Ihrer Entscheidungsbildung unseren Berater, Herrn Friederichs, anzurufen, der Ihnen gerne unter der Rufnummer 0228/2603-112 Vorabinformationen gibt. Nach 18.00 Uhr und am Wochenende wählen Sie bitte die Rufnummer der Zentrale 0228/2603-0. Ihre aussagefähigen Bewerbungsunterlagen (tabellarischer Lebenslauf, Zeugniskopien, Lichtbild, Gehaltsangabe, frühester Eintrittstermin) senden Sie bitte unter Angabe der Kennziffer 1130800 an die Personal & Management Beratung Wolfram Hatesaul GmbH, Poppelsdorfer Allee 45, 5300 Bonn 1. Die konsequente Berücksichtigung von Sperrvermerken sowie absolute Vertraulichkeit sichern wir Ihnen zu.

Ihr Gesprächspartner für Führungspositionen **PM Bonn** Telefon 0228/2603-0

Wir suchen Ihre kompetente Mitarbeit für unsere Projekt- und Auftragsfinanzierung

Wir sind ein seit Jahrzehnten international erfolgreiches Unternehmen der Investitionsgüterindustrie mit Schwerpunkt im Maschinen- und Anlagenbau. Unser Umsatzvolumen liegt im Milliardenbereich. Neben innovativer Technologie und höchster Fertigungsqualität rückt im internationalen Wettbewerb immer stärker die attraktiv ausgestattete, kreativ konzipierte Finanzierung als Erfolgsfaktor in den Vordergrund. Als

Referent Exportfinanzierung - Maschinen- und Anlagenbau -

sollen Sie unser qualifiziertes Team verstärken und in absehbarer Zeit in diesem Bereich Führungsverantwortung übernehmen. Wir erwarten daher von Ihnen, daß Sie folgende Schwerpunkte kompetent abdecken:

- Entwicklung von überzeugenden Lösungen zur Projekt- und Auftragsfinanzierung im Rahmen unserer Projektstrategie
• Führen von Bankverhandlungen im In- und Ausland zur Mittelbeschaffung, ebenso
• Absicherung unseres Engagements in geeigneter Weise
• Mitwirkung bei der Vertragsgestaltung sowie Verhandlung von Liefer- und Kreditverträgen vor Ort

Sie sollten eine Finanzierungsbandbreite sicher handhaben können, die von einigen Hunderttausend DM bis deutlich über 100 Millionen DM reicht. Wir stellen uns vor,

daß Sie - ggf. auf der Basis einer kaufmännischen oder Banklehre - ein wirtschaftswissenschaftliches Studium erfolgreich absolviert haben. In jedem Falle müssen Sie über nachweisbare Erfahrungen - wir denken an 3 bis 5 Jahre - im Bereich der Exportfinanzierung verfügen, erworben in einem vergleichbar strukturierten Industrieunternehmen, einer Großbank oder einem internationalen Handelshaus. Ihr Alter: etwa 30 bis 35 Jahre. Gute Englischkenntnisse sowie Reisebereitschaft setzen wir ebenfalls voraus.

Personal & Management Beratung
Wolfram Hatesaul GmbH

Bitte bekunden Sie Ihr Interesse an dieser interessanten, ausbaufähigen Position - Dienstsitz in Nordrhein-Westfalen - durch Zusendung Ihrer schriftlichen Unterlagen (tabellarischer Lebenslauf, Lichtbild, Zeugniskopien, frühester Eintrittstermin, Gehaltsangabe) an die von uns beauftragte Personal & Management Beratung Wolfram Hatesaul GmbH, Poppelsdorfer Allee 45, 5300 Bonn 1, unter der Kennziffer 1120850. Gerne können Sie sich auch vorab telefonisch informieren, wofür Ihnen Herr Pfersich oder Herr Dr. Reinartz unter der Rufnummer 0228/2603-126 zur Verfügung stehen. Nach 18.00 Uhr und am Wochenende wählen Sie bitte die Rufnummer unserer Zentrale 0228/2603-0. Absolute Vertraulichkeit und konsequente Berücksichtigung von Sperrvermerken sind selbstverständlich.

Organisations-Programmierer IMS-Systemprogrammierer

Ein interessantes
Aufgabengebiet in einem
großen deutschen
Rechenzentrum

Wir sind das Gemeinschaftsrechenzentrum der Westfälischen Kredit- und Warengesellschaften.

Es ist unser Ziel, unseren Mitgliedern alle wirtschaftlich sinnvollen Möglichkeiten moderner DV zu erschließen.

Zur Zeit sind eine IBM 3084 Q, zwei IBM 3081 K und eine IBM 3083 im Einsatz, mit denen wir unsere komplexen Datenbankanwendungen abwickeln.

Ein Aufgabengebiet für die Besten der Besten

Sie können und sollen als:

Organisations-Programmierer selbständig komplexe Anwendungssoftware entwickeln (Organisation und Programmierung) für

- Banken-Online-Systeme inklusive Kundenseitbedienung
- Mikrocomputer in der Bank

Die fachlichen und persönlichen Voraussetzungen:

- Informatikstudium und Interesse für das Bankwesen oder
- Betriebswirtschaftstudium bzw. Ausbildung als Bankkaufmann und Interesse für moderne DV-Technologie
- Kenntnisse des Datenbanksystems IMS DB/DC sowie ISPF und in den Programmiersprachen PL/I und Assembler

Ihre Aufgaben als IMS-Systemprogrammierer sind:

- die Generierung und Pflege der IMS-Software

- Problemanalyse im IMS-Bereich
 - die Installation und Wartung zugehöriger Software übernehmen
- Die fachlichen und persönlichen Voraussetzungen:

- Informatik- oder Mathematikstudium sind erwünscht
- fundiertes IMS DB/DC-Wissen
- Assembler-Erfahrung
- ISPF-Kenntnisse
- Beherrschung der englischen Sprache

Soviel wir von Ihnen erwarten, soviel bieten wir Ihnen.

Ihr Fachwissen, Ihr analytisches und konzeptionelles Denkvermögen, Ihre Fähigkeit, selbständig, aber auch im Team zu arbeiten, und Ihre hohe persönliche Motivation werden adäquat gefordert und honoriert.

Sie haben die Chance, in einem Unternehmen zu arbeiten, das in der Entwicklung von Banken- und Handelsanwendungssystemen Pionierarbeit geleistet hat und den Ehrgeiz besitzt, dies auch künftig zu tun.

Wir bieten Ihnen die fachlichen und persönlichen Perspektiven und das soziale Umfeld eines modernen Großunternehmens, eine vorbildliche technische Ausstattung, junge, aufgeschlossene Mitarbeiter und selbstverständlich ein attraktives Gehalt.

Schicken Sie uns bitte Ihre Bewerbungsunterlagen, nennen Sie Ihre Gehaltsvorstellung und den frühesten Eintrittstermin.

GAD Gesellschaft für automatische Datenverarbeitung eG
Sensnaringer Weg 1,
4400 Münster



GAD Gesellschaft für automatische Datenverarbeitung eG



Wir beschäftigen uns mit neuzzeitlichen Textilpflegemitteln auf dem Gebiet der Markenartikel. In unserer Branche sind wir Marktführer.

- Zur Weiter- und Neuentwicklung von Markenartikeln auf dem Textilpflegesektor

- zur Entwicklung und Ausprüfung von Rezepturen und der Verbesserung von Prüfmethode auf der Grundlage der gesamten Palette der Textilhilfsmittel

suchen wir einen erfahrenen

Textilchemiker für Forschung - und Entwicklung

Er sollte eine fundierte Ausbildung mit Kenntnissen auf dem Gebiet der Textilausrüstung und -hilfsmittel haben. Wir erwarten Kreativität und Aktivität zur Entwicklung neuer Produkte sowie die Fähigkeit zur systematischen Förderung eigener und fremder Ideen bis hin zur Produktions- und Anwendungsreife. Das erfordert Kommunikationsfreudigkeit, um im ständigen Kontakt mit Produktmanagern, Chemikern und den übrigen Ressorts Erfahrungen und Ideen auszutauschen sowie Sicherheit und Überzeugungskraft bei der Darstellung vorzuschlagender Konzeptionen. Englische Sprachkenntnisse wären von großem Nutzen.

Wenn die gestellten Aufgaben Sie ansprechen, erwarten wir Ihre ausführliche Bewerbung. Geben Sie uns bitte auch Ihren möglichen Eintrittstermin sowie Ihre Gehaltsvorstellung bekannt.



Hoffmann's Stärkefabriken AG
Postfach 360, 4902 Bad Salzufen
Pflegen ist unsere Stärke

Ruhrgas sucht als Referatsleiter in einer Verkaufsdirektion in Essen einen

Diplom-Ingenieur oder Diplom-Kaufmann

Nach einer gründlichen Einarbeitung werden Sie in verantwortlicher Weise in unserem Erdgasverkauf mitwirken. Die Tätigkeit erfordert sehr viel Eigeninitiative, geistige Beweglichkeit und neue Ideen.

Bewerber, die während ihrer bisherigen mehrjährigen Berufstätigkeit Erfahrungen in der Energiewirtschaft erworben haben, vergleichbaren Tätigkeiten nachgegangen sind und die Fähigkeit zu analytischem Denken bewiesen haben, bringen die besten Voraussetzungen für eine erfolgreiche Tätigkeit mit.

Für eine erste Kontaktaufnahme erbitten wir Ihre Bewerbung mit Lebenslauf, Lichtbild und Zeugniskopien unter Angabe der PA-Nr. 69 an:



Ruhrgas AG
Postfach 10 32 52
4300 Essen 1
Tel. (02 01) 184-1

Wir sind die deutsche Tochter eines amerikanischen Konzerns, der sich auf dem Gebiet von Handel und Verarbeitung pflanzlicher Agrarprodukte einen erstklassigen Namen erworben hat.

In den USA seit langem in absolut führender Marktstellung, befinden wir uns in Europa noch in der Aufbauphase.

Um hier möglichst rasch ähnlich erfolgreich zu sein, suchen wir für unsere Organisation einen

Finance Manager

für die Bereiche Foreign Exchange, Treasury, Trade Finance
- Grobraum Hamburg -

Die besonderen Bedingungen unseres Handels machen es erforderlich, sowohl die kurzfristigen finanziellen Transaktionen wie die Abwicklung der täglichen Bankaktivitäten, Absicherung des Fremdwährungsgeschäftes, Kreditnahme als auch die längerfristigen Projekte wie Kapitalanlagen und die Pflege unserer Bankverbindungen in einer Hand zu konzentrieren.

Diese ungewöhnliche Kombination und das damit verbundene Aufgabenspektrum sollte für jemanden, der Dynamik, Entscheidungsfreude, schnelles Reagieren mit Verantwortungsbewußtsein, Kontinuität und Erkennen größerer Zusammenhänge in seiner Person vereint, eine echte Herausforderung sein.

Wir können uns für diese Position einen Bankkaufmann mit etwa 4-5 Jahren Berufspraxis ebenso gut vorstellen wie einen Betriebswirt mit entsprechender Studienspezialisierung und Bankerfahrung. Wichtig sind uns die ausgeprägte Neigung zum Geschäft der Währungstransaktionen, das persönliche „Stechvermögen“, Kommunikationsstärke und Verhandlungsgeschick.

Das internationale Umfeld dieser Tätigkeit, aber auch unseres Unternehmens macht die sehr gute Beherrschung der englischen Sprache unabdingbar.

Wir bieten nicht nur ein angemessenes Gehalt, sondern auch die Chance, in einem deutlich expandierenden Unternehmen mit internationaler Reputation zu wachsen und die eigene Karriere ein Stück vorwärts zu bringen.

Sollte Sie diese Aufgabenstellung reizen, dann senden Sie bitte Ihre aussagefähigen Bewerbungsunterlagen einschließlich Gehaltsvorstellungen und frühestem Eintrittstermin unter ES 200 an die beauftragte Ernst & Whinney GmbH, Wirtschaftsprüfungsgesellschaft, An der Hauptwache 7, 6000 Frankfurt am Main 1, z.H. Fran Ibelgauts (Tel. 069/29803262), die bei der Auswahl beratend mitwirkt und die notwendige Vertraulichkeit gewährleistet.



Für unseren, dem Vorstand direkt unterstellten Zentralbereich Recht, Patente und Versicherungen suchen wir einen

Volljuristen sowie einen Diplom-Kaufmann

Das Aufgabengebiet umfaßt die rechtliche Beratung der Produkt- und Zentralbereiche, vor allem bei Anbahnung, Abschluß und Entwicklung von Liefer-, Engineering-, Montage-, Lizenz- und Kooperationsverträgen im nationalen, vorwiegend internationalen Bereich einschließlich der Begleitung unserer weltweit tätigen Projektteams; ferner die Behandlung von Fragen des Kartell-, Wettbewerbs- und Gesellschaftsrechts sowie aller in einem Großunternehmen anfallenden Rechtsfragen mit Ausnahme des individuellen und kollektiven Arbeitsrechts.

Wir wünschen uns Bewerber - möglichst Prädikatsexamen - mit mindestens 3-4 Jahren einschlägiger Berufspraxis vorzugsweise aus Industrie oder auch aus wirtschaftsrechtlicher Anwaltstätigkeit, sehr guten englischen Sprachkenntnissen, unternehmerischem Verständnis, technischem Einfühlungsvermögen und der Fähigkeit zur raschen Analyse rechtlicher Sachverhalte. Wir erwarten ferner ein sicheres Auftreten, Durchsetzungsvermögen und die Bereitschaft zur Teamarbeit.

Wir bieten eine gründliche Einarbeitung, leistungsbezogenes Gehalt, Hilfe bei der Wohnraumbeschaffung und die sozialen Leistungen eines Großunternehmens.

Senden Sie bitte Ihre aussagefähigen Bewerbungsunterlagen (Lebenslauf, Lichtbild, Zeugnisabschriften, Angabe des Gehaltswunsches und des frühesten Eintrittstermins) an die Personalabteilung Angestellte.

MAN GUTEHOFFNUNGSHÜTTE GMBH - WERK STERKRADE
Bahnhofstraße 66 - 4200 Oberhausen 11

DIE SPEZIALISTEN FÜR TECHNISCHE FÜHRUNGSKRÄFTE

Projektleiter

flexible Materialfluß- und Montage-Systeme

UNTERNEHMENSBERATUNG 2000 Hannover 91, Schützenweg 53 F: 051/551 30 11
4000 Düsseldorf 1, Filialstraße 91- 02 11/34 57 17
DR. KRANER BDP 1000 Stuttgart 1, Mönchstraße 31 07 11/25 71 42

MAN GUTEHOFFNUNGSHÜTTE GMBH - WERK STERKRADE

Marktführer

Kommen Sie zur Nr. 1 der Branche und nutzen Sie die Chance, unsere weitere Expansion mitzugestalten. Unsere Marktgeltung mit neuem Umsatz im Non-Food-Konsumgüterbereich und die verantwortungsvolle, entwicklungsfähige Aufgabenstellung rechtfertigen auch die Kontaktaufnahme von jüngeren, erfolgreichen Regional-Verkaufsleitern oder national tätigen Key-Account-Managern, die z. Z. nicht an einen Firmenwechsel gedacht haben.

Leiter Markenartikel-Verkaufsorganisation

Aufgaben:

Dem Vertriebsvorstand direkt verantwortlich und in der Weiterentwicklung der Vertriebskonzeption eng mit ihm zusammenarbeitend, sind folgende Aufgabenschwerpunkte gestellt:
Permanente Gesamtmarktanalyse, Weiterentwicklung der nationalen Zielsetzungen, Durchsetzung der Vertriebskonzeption, d. h. Realisierung der Distributions-, Umsatz- und Marktanteilsziele, verkaufsfördernde Maßnahmen und kundenspezifischer Aktionen.
Führung, Motivation, Training und Überwachung der Verkaufsleiter - in übergeordneter Funktion des Außendienstes.
Persönliche Betreuung von Einkaufszentralen und TOP-Kunden.
Planungs-, Organisations- und Koordinationsaufgaben sowie Zusammenarbeit mit den Fachabteilungen, speziell mit dem Marketing.

Anforderungsprofil:

Wir suchen nicht nur einen Kenner, sondern einen Köhner, der bereits bewiesen hat, daß Verkaufserfolge das Ergebnis systematischer Planung und konsequenter Realisierung sind. Darüber hinaus werden erwartet:
• Befähigung, Mitarbeiter vorbildhaft zu Erfolgen zu führen
• Gute persönliche Kontakte zu Zentralen und TOP-Kunden des Lebensmittelhandels
• Wirtschaftswissenschaftliches Studium oder vergleichbare Ausbildung
• Mobilität
• Zur Sicherstellung einer langfristigen Führungskontinuität: ideales Alter Mitte 30

Angebot:

Die anspruchsvolle Position, die ein hohes Maß an Selbstverwirklichung bietet, ist attraktiv dotiert und u. a. mit einem Dienstwagen ausgestattet.
Alle Einzelheiten sollten einem vertraulichen Gespräch vorbehalten bleiben, für das Ihnen unser Berater, Herr Hanns Schutz, gern persönlich zur Verfügung steht. Er bürgt für absolute Diskretion.
Zur Gesprächsvorbereitung senden Sie bitte Ihre Bewerbung mit Lichtbild, tab. Lebenslauf, Zeugniskopien, Darstellung der heutigen Aufgaben, Gehaltsangabe, Eintrittstermin und evtl. Sperrvermerk an die HS-Unternehmensberatung, Postfach 65 04 45, 2000 Hamburg 65, Tel. 0 40 / 6 08 00 77.

Kennziffer: 2772



Hanns Schutz - Ihr Berater für Führungspositionen

Tief- und Straßenbau

Unser Klient ist ein bekanntes, mittelständisches Straßen- und Tiefbauunternehmen, das über gute Geschäftsverbindungen zu privaten und öffentlichen Auftraggebern sowie ein sicheres finanzielles Fundament und eine gute Ertragslage verfügt. Hierzu haben wesentlich eine qualifizierte Führungsmannschaft sowie eine ausgezeichnete, dem technischen Fortschritt ständig angepaßte maschinelle Ausstattung beigetragen. Der Sitz des Unternehmens befindet sich in Nordwestdeutschland.

Da der bisherige Stelleninhaber in Kürze ausscheidet, wird ein engagierter Bauingenieur (TH/FH) als sein Nachfolger und

Technischer Geschäftsführer

gesucht. Zur erfolgreichen Bewältigung dieser Aufgabe ist eine mehrjährige bauausführende Praxis in einem Tief- und Straßenbauunternehmen erforderlich, wobei das Schwergewicht auf den Bereichen Akquisition, Kalkulation, Arbeitsvorbereitung und Bauvertragsrecht gelegen haben sollte. Kontaktfreude und eine ausgeprägte Neigung zur Auftragsbeschaffung erscheint uns daher unerlässlich zu sein. Wenn Sie außerdem über persönlichkeitsgeprägte Autorität verfügen und damit bei Ihren Mitarbeitern ganz automatisch Gehör finden, so bringen Sie die besten Voraussetzungen mit.

Die Position ist ihrer Bedeutung entsprechend sehr gut dotiert. Sie bietet neben einem großen Verantwortungsbereich eine interessante Erfolgsbeteiligung, alle erforderlichen Vollmachten sowie einen Dienstwagen mit privatem Nutzungsrecht.

Wenn Sie sich durch diese anspruchsvolle Führungsaufgabe angesprochen fühlen und an ein langfristiges Engagement denken, so nehmen Sie bitte Kontakt zu Herrn Dr. Witthaus auf, der Ihnen am Wochenende unter der Rufnummer 02 08 / 7 69 65 (Sonntag von 18.00 - 20.00 Uhr) zur Verfügung steht. Ihre vollständigen Bewerbungsunterlagen sollten einen tabellarischen Lebenslauf, lückenlose Zeugniskopien, ein Lichtbild sowie Angaben über Einkommenserwartung und frühestmöglichen Eintrittstermin enthalten. Die Einhaltung von Sperrvermerken und strikte Vertraulichkeit bei der Behandlung Ihrer Bewerbung sind uns selbstverständlich.

Unternehmensberatung Dr. Witthaus GmbH

Personalberatung · Managementberatung · Training · Forschung
Postfach 22 13 · 4330 Mülheim a. d. Ruhr · Telefon (02 08) 7 69 63-65

Bank-, Versicherungs-, Bausparführungskraft

Als eine der führenden Unternehmensgruppen im Finanzdienstleistungssektor hat unser Auftraggeber eine bedeutende Position am Markt. Mit einer innovativen Vertriebspolitik und guten Mitarbeitern sollen die Marktanteile weiter ausgebaut werden. Dabei kann man sich auf starke Kooperationspartner stützen. Für eine der wichtigsten regionalen Vertriebspositionen wird eine hochqualifizierte Führungskraft gesucht.

Vertriebsdirektor Norddeutschland

Der Verantwortungsbereich ist eine Einheit mit mehreren 100 Mitarbeitern, in der Sie die Verantwortung für das Erreichen der Vertriebsziele ebenso wie für den organisatorischen Ablauf tragen. Qualifizierte Fach- und Führungskräfte für Personal- und Schulungsaufgaben sowie für Vertriebsplanung und Verkaufsförderung stehen Ihnen zur Seite.

Um in dieser Aufgabe erfolgreich zu sein, sollten Sie branchenspezifisches Marketing und Vertriebs-Know-how mitbringen. Wichtig sind auch Kenntnisse darüber, wie organisatorische Abläufe EDV-gestützt bewältigt werden können. Über dieses Fachwissen hinaus ist jedoch eine Führungspersönlichkeit gefragt, die es versteht, Mitarbeiter zu überzeugen und langfristig zu motivieren.

Es wird erwartet, daß Sie eine Ausbildung z. B. als Dipl.-Kfm. oder Dipl.-Bwt. mitbringen. Das Idealalter liegt bei 35 bis 45 Jahren. Das Einkommen wird selbstverständlich der Bedeutung der Position gerecht werden.

Wenn Sie glauben, die fachlichen und persönlichen Voraussetzungen mitzubringen, um eine solche Einheit zu führen, bitten wir um Zusendung Ihrer Bewerbungsunterlagen (Lebenslauf, Zeugniskopien, Lichtbild) unter der Kennziffer MA 661, z. Hd. Herrn R. Jacoby oder Frau C. Thies, die Ihnen auch für telefonische Vorabinformationen. (02 21 / 21 03 73) zur Verfügung stehen. Die vertrauliche Behandlung Ihrer Bewerbung sichern wir Ihnen zu. Sperrvermerke werden gewissenhaft berücksichtigt.



INSTITUT FÜR PERSONAL- UND UNTERNEHMENSBERATUNG
HORST WILLUND PARTNER · DOMKLOSTER 2 · POSTFACH 10 16 26 · 5000 KÖLN 1

Können Sie verkaufen?

Dann lesen Sie bitte weiter: Wir sind ein erfolgreiches deutsches Industrieunternehmen und beliefern hauptsächlich den Baustoffhandel sowie die Baubranche mit unseren qualitativ hochwertigen und anerkannten Produkten. Unser Erfolg ist auf die konsequente Verfolgung der als richtig erkannten zukunftsgerichteten Zielsetzung sowie auf ein hervorragendes Management zurückzuführen. Diesen Platz wollen wir in einem ständig wachsenden Markt festigen und suchen deshalb qualifizierte

Verkaufsgebietsleiter Nord

Wir sehen folgende Aufgabenschwerpunkte:

- Betreuung der Stammkunden
- Erschließung und Gewinnung neuer Kundenpotentiale
- Durchführung von Maßnahmen zur Erhaltung weiterer Marktanteile
- Führen von Verkaufs- und Preisverhandlungen

Von unserem neuen Mitarbeiter erwarten wir:

- mehrjährige erfolgreiche Tätigkeit im Vertrieb, möglichst von erklärungsbefähigten Produkten
- die Fähigkeit, sich als „Einkäufer“ immer wieder selbst zu motivieren
- die Einstellung, seinen Bereich wie ein eigener Unternehmer selbständig zu managen
- den Willen und die Entschlossenheit, gemeinsam mit dem Unternehmen erfolgreich zu sein

Mit der materiellen Ausstattung werden Sie zufrieden sein: ein Garantieeinkommen sowie eine attraktive Provision sind Anreize, die wir unseren Mitarbeitern, unserem wertvollsten Kapital, gern gewähren.

Bewerben Sie sich

und schicken Sie Ihre Unterlagen (tabellarischer Lebenslauf, Lichtbild, Zeugniskopien, Angaben zu Gehalt und frühestem Eintrittstermin) unter der Ziffer 1316 an den Anzeigendienst der von uns beauftragten Personalberatungsgesellschaft. Sie können gerne dort auch vorab anrufen und weitere Informationen einholen.

Wir freuen uns auf Ihre Kontaktaufnahme, die in jedem Falle vertraulich behandelt wird.

F&P Führungs- und Personalberatung GmbH
5000 Köln 80 · Mienenforster Straße 10
Tel. (02 28) 6 80 10 09 · Tx. 8 873 274 widd · Fax (02 28) 6 80 42 01
widdig Unternehmensberatung

DIE SPEZIALISTEN FÜR TECHNISCHE FÜHRUNGSKRÄFTE

Als erfolgreiches Unternehmen einer bedeutenden deutschen Firmengruppe mit Sitz in Hamburg entwickelt, produziert und vertreibt wir Papierverarbeitungs-Maschinen. Für den weiteren Ausbau unseres Bereiches Entwicklung/Konstruktion suchen wir Sie.

Dipl.-Ingenieure Elektrotechnik

Sie werden den vielfältigen Aufgaben in dieser Position mit Freude begegnen, wenn Sie die Dipl.-Ingenieurin der Elektrotechnik bereits Bestätigung als Elektro-Entwicklungskonstrukteur besitzen und sich auf dem Gebiet der Steuerung- und Regelungstechnik erweisen. Außerdem haben Sie bereits an der Entwicklung geschalteter Stromrichter- und Einbauelemente der Leistungselektronik und/oder spezialisierten, moderner Steuerungstechnik gearbeitet. Kenntnisse der englischen Sprache sind von Vorteil, jedoch nicht Bedingung. Wir erwarten von Ihnen Kreativität, Eigeninitiative und die Bereitschaft zur Teamarbeit, wobei nicht das Alter, sondern die Qualifikation entscheidend ist. Senden Sie bitte Ihre vollständigen Bewerbungsunterlagen (Lebenslauf, Zeugniskopien, Lichtbild) unter der Kennziffer 88 994 an den von uns beauftragten Anzeigendienst der von uns beauftragten Unternehmensberatung in Hamburg. Diskretion und die Berücksichtigung von Sperrvermerken sind selbstverständlich.

UNTERNEHMENSBERATUNG 2600 Hamburg 61 · Schippellweg 63 F · 040/551 30 11
4000 Düsseldorf 1 · Friedrichstraße 91 · 02 11/34 57 17
DR. KRAMER BDP 7000 Stuttgart 1 · Mönchstraße 31 · 07 11/257 11 42

Erfolgsversprechend und ausbaufähig sollte Ihre nächste Position sein

Wir sind ein führendes internationales Unternehmen im Bereich der Bürokommunikation. Mit unseren Produkten und Problemlösungen werden wir weiter expandieren. Deshalb suchen wir zur Verstärkung unseres Vertriebsteams begeisterungsfähige und einsetzwillige Mitarbeiter, die durch unser Schulungszentrum gezielt an weiterführende Aufgaben herangeführt werden.

Karrierestart als Vertriebsbeauftragter Kopiersysteme

Aufgabenbeschreibung

- Als Vertriebsbeauftragter im Direktvertrieb sind Sie Gesprächspartner von Unternehmen der verschiedensten Branchen sowie von Behörden. Neben der intensiven Betreuung des vorhandenen Kundenstammes ist die Neukundengewinnung von Wichtigkeit.
- Bei entsprechender Leistung bieten sich zahlreiche Möglichkeiten des Aufstiegs. Unser fortschrittliches Schulungsprogramm bereitet Sie konsequent auf zukünftige Aufgaben in der Datenverarbeitung/Integration von Kommunikationssystemen vor.
- Wir bieten ein leistungsorientiertes Einkommen mit entsprechender Absicherung.

Anforderungsprofil

- Sie verkaufen z. Z. erfolgreich Kopiersysteme, Schreibmaschinen, Textsysteme, Personal-Computer oder haben ein Interesse an vertriebsorientierter Tätigkeit im Markt der Bürokommunikation.
 - Sie sind zwischen 22 und 35 Jahre alt.
 - Sie sollten eine abgeschlossene kaufmännische Ausbildung haben, Betriebswirt oder Informatiker sein. Auch als Hochschulabsolvent sind Sie für uns interessant.
- Als Einsatzort kommen die Geschäftsstellen in der Bundesrepublik Deutschland und West-Berlin in Frage.

Bewerbung und Information

Im Interesse der Vertraulichkeit Ihrer Kontaktaufnahme sowie einer qualifizierten Auskunft stehen Ihnen Berater unseres Partnerunternehmens unter der Telefonnummer 0 21 51 / 6 09 03 zu Vorgesprächen zur Verfügung. Sie können uns auch am kommenden Montag und Dienstag jeweils bis 21.00 Uhr unter der vorgenannten Telefonnummer erreichen. Ihre vollständigen Bewerbungsunterlagen (Anschreiben mit Gehaltsvorstellung und Eintrittstermin, tabellarischer Lebenslauf, Lichtbild, Zeugnisse) senden Sie bitte unter der Kennziffer 88 994 an den von uns beauftragten Personal-Werbe-Service der Joerg E. Staufenbiel Unternehmensberatung Köln (BDU), Postfach 10 18 50, Burgmauer 68, 5000 Köln 1. Sperrvermerke werden streng beachtet.

Joerg E. Staufenbiel
Unternehmensberatung Köln (BDU)

ACTIS

Wir sind ein dynamisches, rasch wachsendes Unternehmen mit Geschäftszentren in Stuttgart, Frankfurt und Berlin. Mehr als 70 Mitarbeiter sind bei uns gewollt, erstklassige Software-Projekte professionell nach modernen Software-Engineering-Methoden zu realisieren. Für ein zukunftsorientiertes Forschungs- und Entwicklungsprojekt im Verbund mit dem Fraunhofer-Institut und namhaften Industrie-Unternehmen suchen wir einen qualifizierten

Dipl.-Ingenieur/Dipl.-Informatiker Dipl.-Wirtschafts-Ingenieur/ Dipl.-Betriebswirt

als **Projektleiter Verbundprojekt Montageplanung**

der auch als Systemanalytiker und Organisator seine Ideen in Programme (z. B. COBOL) umsetzen kann. Er sollte eine unkonventionelle Teamarbeit und selbständiges Verantwortliches Handeln bei der Lösung dieser nicht alltäglichen, anspruchsvollen Aufgabe mit ständig wechselnden Problemstellungen bevorzugen: Entwicklung von Montageplanungs-Methoden an der Schnittstelle zu PPS-Systemen. (Die Aufgabe ist promotionsgeeignet.) Arbeitsplatz vorwiegend Stuttgart.

Auch Berufsanfänger mit abgeschlossenem Studium haben eine Chance, wenn sie schon nebenher praktische Projekte bearbeitet haben.

ACTIS Angewandte Computertechnik für Informationssysteme in Stuttgart, Robert-Koch-Straße 10, 7000 Stuttgart 80, Telefon 07 11 / 73 20 77, Telex 7 255 279 act d
Weitere Geschäftsstellen in Berlin und Frankfurt

STADT WEDEL (HOLSTEIN)

- über 30 000 Einwohner, alle Schulen
- hoher Freizeit- und Erholungswert
- vielseitige Sportmöglichkeiten
- schnelle direkte Verkehrsverbindung in die Hamburger City

Die Stadt Wedel (Holstein) sucht zum 15. 8. 1986 für die „Leitstelle für Umweltschutz“ eine/n

Diplomingenieur/in

(Fachrichtung Landschaftspflege, Landschaftsgestaltung, Umweltschutz)

Der Tätigkeitsbereich umfasst alle von der Stadt Wedel (Holstein) im Bereich des Umweltschutzes zu bewältigenden Aufgaben. Die „Leitstelle für Umweltschutz“ ist Koordinierungsstelle für überbetriebliche Fragen des Umweltschutzes. Zu den Aufgaben gehören insbesondere die Beratung der städtischen Gremien sowie die Bearbeitung von Bürgerfragen, Anregungen und Beschwerden in Umweltangelegenheiten. Von der Bewerberin/dem Bewerber werden deshalb eine entsprechende berufliche Ausbildung, einschlägige praktische Erfahrungen im Umweltschutz und wegen der überbetrieblichen Funktion Verhandlungsgeschick und Engagement ebenso erwartet wie die Befähigung, ökologische und ökonomische Zusammenhänge sachgerecht zu beurteilen. Die Vergütung erfolgt nach Verg.-Gruppe IV a Bundesangestelltentarifvertrag. Die im öffentlichen Dienst üblichen Sozialleistungen werden gewährt. Bei sonst gleicher Eignung werden schwerbehinderte Bewerber bevorzugt berücksichtigt. Bewerbungen sind bis zum 30. 5. 1986 zu richten an:

STADT WEDEL (HOLSTEIN)
Der Magistrat - Hauptamt
Rathausplatz 3-5
2000 Wedel (Holstein)
Tel. (041 03) 70 71

SIEB & MEYER Elektronik

Wir sind ein stark expandierendes Unternehmen der Industrie-Elektronik mit 140 Mitarbeitern und einem Jahresumsatz von 30 Mio. DM.

Als Hersteller von CNC-Steuerungen für Leiterplatten-Bohrmaschinen und von Leistungselektronik für die Antriebstechnik besitzen wir eine Spitzenposition in einer Reihe von Marktsegmenten im In- und Ausland.

Wir haben jetzt eine Größenordnung erreicht, daß wir einen

Kaufmännischen Geschäftsführer

benötigen.

Er soll zusammen mit den beiden Gesellschaftern, die zugleich Technische Geschäftsführer sind, das Unternehmen leiten. Er wird für die Entwicklung der kaufmännischen Geschäftspolitik, insbesondere jedoch für den gesamten Verwaltungsbereich, verantwortlich sein.

Eine seiner Hauptaufgaben wird sein, eine effektive Verkaufsstrategie zu entwickeln und hierzu einen Verkaufsapparat - unter Verwendung der bereits vorhandenen Verkaufsorganisation - aufzubauen. Bei allen diesen Tätigkeiten steht ihm ein Team befähigter Mitarbeiter zur Seite.

Ein Dipl.-Physiker, ein Dipl.-Ingenieur der Elektronik bzw. des Maschinenbaus mit guten kaufmännischen Talenten oder ein Dipl.-Kaufmann mit hohem technischem Sachverstand könnte unseren Anforderungen am besten gerecht werden.

Er müßte etwa 35 bis 45 Jahre alt sein und sich bereits die ersten Spuren in einem ähnlichen Unternehmen verdient haben. Gute englische Sprachkenntnisse setzen wir voraus.

Wenn Sie diese Voraussetzungen erfüllen, bitten wir um Zusendung Ihrer Bewerbungsunterlagen mit Ihren Gehaltsvorstellungen.

SIEB & MEYER Auf dem Schmaarkamp 21
Elektronik GmbH 2120 Lüneburg

Spinnbau Bremen

Wir gehören zu einer namhaften Unternehmensgruppe des deutschen Textilmaschinenbaus und haben uns im Sektor der Vliesherstellung weltweit einen Namen geschaffen. Um auch in Zukunft den Anforderungen in der Weiterentwicklung und Konstruktion gerecht werden zu können, suchen wir für den in zwei Jahren ausscheidenden Leiter der Konstruktion einen

Konstruktionsleiter

- Maschinenbau -

Sie sind 30 bis 40 Jahre alt und besitzen eine Ausbildung als Maschinenbauingenieur mit Fachhochschulausbildung, möglichst mit vorherigem technischen Lehrausbildung sowie Elektrotechnischen Kenntnissen.

Es ist vorgesehen, daß Sie über die Wahrnehmung von diversen Sonderaufgaben im Bereich Konstruktion alle Fähigkeiten erwerben, die für die Funktion des Konstruktionsleiters erforderlich sind.

Mehrjährige Konstruktionspraxis, erste Führungserfahrung im Bereich des Technischen Büros (Gruppenleiter), Erfahrung im Einsatz moderner Methoden zur wirtschaftlichen Produktgestaltung sowie Kenntnisse in der englischen Sprache sind erwünscht.

Unsere technischen Konzeptionen versprechen auch in den nächsten Jahren einen Ausbau von Aufgaben in der Konstruktion. Wenn es Sie reizt, daran entscheidend teilzuhaben, sollten wir miteinander sprechen.

Senden Sie bitte Ihre aussagefähigen Bewerbungsunterlagen an unsere Personalabteilung, z. Hd. Frau Kuhn.

SPINNBAU GMBH
Personalabteilung - Tel. 04 21 / 68 89 70, Farger Str. 130 - 2820 Bremen 71

Für die Internatsbetreuung einer Gruppe sechzehn- bis neunzehnjähriger Schülerinnen außerhalb der Unterrichtszeit stellen wir noch eine

Mitarbeiterin

mit sozialpädagogischer oder pädagogischer Ausbildung ein, die mit den Grundlagen der Waldorfpädagogik und der Menschenkunde Rudolf Steiners vertraut ist. Die Betreuung dieser Altersstufe erfordert Einsatzbereitschaft, Fingerspitzengefühl und Standfestigkeit zugleich.

Wir geben gern nähere Auskünfte. Bitte richten Sie Ihre schriftliche Anfrage an den Heimverwaltungsrat, Freie Waldorfschule Landshulheim Benefeld, 3036 Bormitz.

POLISOFT

Ist eine junge, dynamische Firmengruppe. Wir haben die Chancen des Marktes genutzt und sind heute eines der größten und erfahrensten EDV-Beratungs- und Vertriebsunternehmen in der Bundesrepublik mit ca. 100 Mitarbeitern.

Wir verfügen intern über eine fortschrittliche EDV-Organisation, System IBM/36. Diese wollen wir noch weiter ausbauen und suchen den qualifizierten

EDV-Koordinator

Sie werden die Auftragsabwicklung der einzelnen Gesellschaften koordinieren und organisieren, zuständig sein für Programmentwicklung, Abstimmung und Implementierung, sowie weitere anspruchsvolle Organisationsprojekte realisieren. Daß mit der Aufgabe - bei Bewährung - auch die Kompetenzen wachsen, versteht sich von selbst.

Diese Position erfordert nicht nur einschlägige mehrjährige Berufserfahrung und die Bereitschaft zur Detailarbeit, sondern auch Führungsqualifikation und die notwendige Flexibilität.

Bitte senden Sie Ihre vollständigen Bewerbungsunterlagen unter Angabe der Kennziffer 509 an

PERSONALANZEIGEN GEEST
Inh. Ingrid Geest, Postfach 65 04 27, D-2000 Hamburg 65, Telefon 0 40 / 6 07 00 53

Wölbernbank

Bankhaus Wölbern & Co.

Zum 1. Juli 1986 suchen wir eine(n) Jüngere(n)

Kredit-Sachbearbeiter(in)

mit akquisitorischen Neigungen u. U. auch

Dipl.-Kaufmann

im Anschluß an das Studium.

Wir erwarten eine entsprechende Qualifikation (Banklehre oder Studium); englische Sprachkenntnisse wären von Vorteil.

Ihre schriftliche Bewerbung mit aussagefähigen Unterlagen richten Sie bitte z. Hd. unserer Personalleiterin, Frau Freitag.

Bankhaus Wölbern & Co.
Teilfeld 5 - Postfach 11 22 33 - 2000 Hamburg 11

SWN

Wir sind ein modernes kommunales Versorgungsunternehmen mit den Betriebszweigen Strom-, Fernwärme- und Wasserversorgung sowie öffentlicher Personennahverkehr.

Wir suchen zum baldmöglichsten Eintritt für unsere Abteilung Datenverarbeitung

eine/n Systemprogrammierer/in

für die Betreuung der Systemtechnik und die Entwicklung überwiegend dialogorientierter Anwendungssoftware und

eine/n Anwendungsprogrammierer/in

für die Pflege und Weiterentwicklung unserer Software.

Wir arbeiten mit einer Anlage IBM 370-138 und umfangreicher Peripherie im DOS-VSE und DFÜ-Steuerung unter CICS.

Die Bewerber/innen sollten über eine mehrjährige Berufspraxis und einschlägige Erfahrungen im Umgang mit Betriebssystemen und mit dialogorientierten Programmen verfügen und die Programmiersprache COBOL beherrschen.

Wir bieten krisenfesten Arbeitsplätze, ein angenehmes Betriebsklima sowie zusätzliche Altersversorgung.

Die Vergütung erfolgt nach dem Bundes-Angestelltentarifvertrag (BAT).

Sollten Sie an einer Mitarbeit in unserem Unternehmen interessiert sein, bitten wir um Ihre schriftliche Bewerbung mit Lebenslauf, Lichtbild und Zeugnisabschriften bis zum 2. 6. 1986.

SWN STADTWERKE NEUMÜNSTER
Bismarckstraße 51, 2350 Neumünster, Telefon 0 43 21 / 202-258

Wir, die SECURITAS-GILDE Versicherungsgruppe, betreiben sämtliche Sparten der Schaden-, Lebens- und Krankenversicherung. Für unsere Direktionen in Bremen und Düsseldorf suchen wir zum nächstmöglichen Termin jeweils eine/n

Diplom-Mathematiker/in

Zu Ihren Aufgaben in der Direktion Bremen wird es gehören, unser Team in der Schadenversicherung bei der Tarifikation, der Analyse des Statistikmaterials und der Geschäftsergebnisse sowie bei der Erstellung von Prognosen und Projektplanungen zu unterstützen.

In der Direktion Düsseldorf werden Sie in der mathematischen Abteilung u. a. mit der Geschäftsplanerstellung, der Ermittlung von versicherungstechnischen Rückstellungen sowie mit der Analyse versicherungsmathematischer Modelle betraut sein.

Einsatzbereitschaft, ein hohes Maß an analytischem Denken und ein systematischer Arbeitsstil sind angesichts der vielseitigen Aufgaben für die Stelleninhaber/innen unerlässlich. PC-Erfahrungen und Kenntnis der Programmiersprache Cobol sind für die Tätigkeiten ein großer Vorteil.

Wir bieten eine gründliche Einarbeitung in unserem Team, eine anspruchsvolle, abwechslungsreiche Tätigkeit und natürlich die Vorteile eines großen Dienstleistungsunternehmens.

Ihre aussagefähige Bewerbung mit Angabe der angestrebten Tätigkeit und des frühestmöglichen Eintrittstermins richten Sie bitte an unsere

SECURITAS-GILDE
Versicherungsgruppe

Abt. Personal, z. Hd. Herrn vom Felde
Am Wall 153/156, 2800 Bremen 1

Als Nachfolger für unseren altershalber ausscheidenden Buchhaltungssleiter suchen wir einen

Leiter des Rechnungswesens

Wir erwarten entsprechende Fähigkeiten in der Organisation und Personalführung, umfassende Kenntnisse und Praxis in der Datenverarbeitung, Einsatzbereitschaft.

Der Bewerber sollte bis 35 Jahre alt sein. Bitte richten Sie Ihre Bewerbung mit den aussagefähigen Unterlagen und einem Passbild an unser Haus.

Ford-Haupthändler

BERLING
2000 Hamburg 74, Billstedt
Schiffbekker Weg 23-27

SELECTEAM

Herausforderung für Betriebswirt

Unser Klient betätigt sich mit seinen über 1000 Mitarbeitern in Hamburg auf dem Dienstleistungssektor und verfügt über einen ausgezeichneten Ruf sowie eine abgesicherte wirtschaftliche Position. Für das EDV-gestützte Finanz- und Rechnungswesen suchen wir einen Dipl.-Kaufmann/Betriebswirt als den neuen

Abteilungsleiter Finanz- und Anlagenbuchhaltung

Schwerpunkte sind die Gebiete Buchhaltung, Kontokorrente und Zahlungsverkehr. Ferner gilt es, n. a. die Koordinierung der Umstellung der Buchhaltungen auf ein mittleres DV-System (on-line) und die verantwortliche Durchführung und Interpretation der Jahresabschlüsse unter Einbeziehung der steuerlichen Aspekte vorzunehmen. Der vorhandene langjährige Mitarbeiterstamm ist teamorientiert zu führen.

Wenn Sie über entsprechende Berufsausbildung und -erfahrung verfügen und ein gesichertes, langfristiges Engagement suchen, schicken Sie doch bitte Ihre aussagefähigen Bewerbungsunterlagen an Herrn Leyh von der beauftragten Beratungsgesellschaft. Es haben auch qualifizierte Bewerber aus der 2. Reihe eine Chance, die erweiterte Verantwortung übernehmen wollen. Über die Ausstattung, Sozialleistungen und Karriereöglichkeiten können Sie sich auch am heutigen Sonnabend zwischen 17 und 19 Uhr unter Telefon 0 40 / 5 55 11 65 bei uns informieren. Wir freuen uns darauf.

SELECTEAM Personal- und Unternehmensberatung GmbH
Hildesheimer Stieg 23b, 2000 Hamburg 61, Tel. 0 40 / 5 55 11 65

SPITZEN-VERDIENST Damen

durch ein neues Spiel/Lern-System (vom Kultusmin. empfohlen) an Kindergarten und Schule. Bestehender Kundenstamm/Einarbeitung in der Praxis.

FRÖHLING Spieleverlag
Rommerscheider Str. 72
5060 Bergisch Gladbach 2
Tel. 0 22 02 / 3 00 01 / 2

Ungewöhnlich selbständig machen
(Esoterik, Managementwissen, auch nebenber.)

BEP, Zentr. Ffm. Hamburger Allee 2-10
6000 Frankfurt/Main
Info: 0 69 / 7 07 25 23
Herr Maucher

DIE SPEZIALISTEN FÜR TECHNISCHE FÜHRUNGSKRÄFTE

Entwicklungs-Ingenieur

Steuerungstechnik

Unternehmensberatung

2000 Hamburg 61, Schiffbekker Weg 55 F, 040/551 30 11
5000 Düsseldorf 1, Friedhofstraße 91, 0211/24 57 17
7000 Stuttgart 1, Mandelstraße 31, 0711/257 11 42

Fertigungsplaner Maschinenbau

Wir sind ein bekanntes deutsches Konzernunternehmen, das in Einzel- und Kleinserien Maschinen und Aggregate entwickelt und produziert. Unser Firmensitz ist Hamburg.

Für unsere Abteilung Arbeitsvorbereitung suchen wir einen Fertigungsplaner für die mechanische Fertigung.

Das Aufgabengebiet umfasst:

- Erstellung von Arbeitsplänen, vorwiegend für Zerspanungsmaschinen,
- Ermittlung von Vorgabezeiten,
- Disposition von Vorrichtungen und Sonderwerkzeugen,
- Durchführung von Vorkalkulationen,
- fertigungstechnische Konstruktionsberatung.

Voraussetzung:

Wir wünschen uns einen Bewerber mit Praxis als Dreher, Fräser, Bohrwerkzeugschleifer o.ä. Zusätzliche REFA-Kenntnisse wären sehr von Vorteil.

Auch qualifizierte Berufsanfänger mit einer Ausbildung im Zerspanungssektor erhalten die Möglichkeit, sich in einem interessanten und umfassenden Aufgabengebiet einzuarbeiten. Wir bieten eine weitgehende selbständige Tätigkeit, vielseitige Weiterbildungsmöglichkeit und die Sozialleistung eines modernen deutschen Großunternehmens.

Wenn Sie diese Aufgabenstellung interessiert, erbitten wir Ihre Bewerbung unter Angabe der Kennziffer 8391 mit tabellarischem Lebenslauf, Zeugniskopien und möglichst Lichtbild an den zunächst zwischengeschalteten Personalverwalter, der Sperrvermerke beachtet und Ihre Anfrage direkt an uns weiterleitet.



UBI WERBEDIENST GMBH
Baurstraße 84 · Postfach 52 03 63 · 2000 Hamburg 52
Telefon: (040) 89 20 03-05 · Telex Nr. 2 173 371
HAMBURG · DÜSSELDORF

Zwischen Vertriebs- und Produktionserfordernissen - Konsumgüter weltweit -

Die gebotene Position bedingt Vertriebserfahrung und Verständnis für die Produktion oder - gleiches genau umgekehrt. Die Synthese von Verkauf und Herstellung mit allem, was marktstrategisch und organisatorisch dazugehört, ist damit Basis für die zu lösende Aufgabe. Im Kern sind die aus Europa und Übersee eingehenden Auftragsdispositionen überzeugend für Produktion und Vertrieb aufzubereiten und durchzusetzen. Insofern sind Sie quasi

Zünglein an der Waage

für die Interessen und Möglichkeiten der genannten beiden Ressorts und ihrer unterschiedlichen Mentalitäten. Ihre diesbezügliche - natürlich ökonomische - Koordinationsbefähigung wird den Erfolg des Unternehmens mit ausmachen. Ein ausgleichendes Wesenselement, ohne faule Kompromisse, wird Sie, gepaart mit Systematik und Improvisationsgabe, hier volle Selbstbestätigung finden lassen. Sie machen sich in einem forschungsintensiven Haus der deutschen chemisch-pharmazeutischen Industrie mit internationalem Renommee bekannt. Übrigens mit Sitz im Rheinland, wo Sie auch ein Team bewährter Mitarbeiter erwartet.

Vertriebsorientierte Herren mit hohem Sensus für Herstellungsprobleme oder produktionsgeprägte Interessenten mit sicherem Marktgespür werden um die qualifizierenden Angaben und Unterlagen gebeten. Bitte nicht ohne: kurze Darstellung der jetzigen Verantwortungsbereite, Werdegang in Stichworten, Zeugniskopien, Handschreiben, Lichtbild, Angabe eventueller Fremdsprachen, Einkommensvorstellungen und Eintrittstermin. Die beauftragte Industrieberatung wird eventuelle Sperrvermerke korrekt beachten, so daß Sie unbesorgt Kontakt aufnehmen können. Postanschrift: 8022 Grünwald-München, Postfach 3 20, Telefon 0 89 / 64 90 91.

UNTERNEHMENSBERATUNG
HANS-GEORG SCHU



DER INDUSTRIEPRAKTIKER
MÜNCHEN-GRÜNWALD

Service-Leiter Produktionsanlagen

Aufgaben

Leitung, Planung, Durchführung von Serviceeinsätzen weltweit
Produkte: Produktionsanlagen für die Fertigung und Montage von Serienerzeugnissen für die metallverarbeitende Industrie, speziell der Automobilindustrie

Voraussetzungen

Abgeschlossenes Ingenieur-Studium (FH oder HS) der Fachrichtung Maschinenbau/Elektrotechnik
Kenntnisse auf den Gebieten Produktionstechnik, Fertigungstechnik oder vergleichbarer Aufgabengebiete
Einige Jahre Erfahrung als Service-, Entwicklungs- oder Konstruktions-Ingenieur
Führungsbefähigung

Unternehmen

Bedeutendes deutsches Konzernunternehmen der Investitionsgüterindustrie
Mehrere tausend Mitarbeiter
Sitz: Norddeutsche Großstadt

Angebot

Angemessene finanzielle Ausstattung, abhängig von Qualifikation und Erfahrung
Hilfe bei evtl. erforderlichem Umzug und Wohnraumbeschaffung

Ihre Bewerbung mit tabellarischem Lebenslauf, Zeugniskopien, möglichst Lichtbild, und Angabe Ihrer Gehaltsvorstellung senden Sie bitte unter Angabe der Kennziffer 8396 an den zunächst zwischengeschalteten Personalberater. Unter Beachtung von Sperrvermerken werden Ihre Unterlagen direkt an uns weitergeleitet.



UBI UNTERNEHMENSBERATUNG
Wolfgang Radan + Partner (BDU)
Baurstraße 84 · Postfach 52 03 63 · 2000 Hamburg 52
Telefon: 040/89 17 22 · 89 17 97 · Telex Nr. 2 173 371
HAMBURG · DÜSSELDORF

LANDESWOHLFAHRTSVERBAND HESSEN

Bei der Hauptverwaltung des Landeswohlfahrtsverbandes Hessen in Kassel ist zum nächstmöglichen Zeitpunkt die Stelle des / der Stellvertreters/in des

MEDIZINALREFERENTEN (Arzt / Ärztin für Psychiatrie)

zu besetzen.
Der Landeswohlfahrtsverband Hessen ist als Kommunahilfsverband höherer Ordnung u. a. Träger von 12 Psychiatrischen Krankenhäusern, 4 Kliniken für Kinder- und Jugendpsychiatrie, einer Klinik für gerichtliche Psychiatrie sowie 3 somatischen Fachkliniken. In enger Verbindung mit den stationären psychiatrischen Einrichtungen besteht eine Reihe von ambulanten und teilstationären Behandlungsangeboten, deren Weiterentwicklung für den Verband ein Aufgabenschwerpunkt ist. Ferner trägt der Landeswohlfahrtsverband Hessen als überörtlicher Sozialhilfsträger für ca. 30 000 in Einrichtungen lebende Behinderte die Betreuungskosten.

- Zu den Aufgaben des Medizinalreferats gehören insbesondere die
- medizinische Trägersaufsicht über die Einrichtungen des Verbandes,
 - Beratung des Krankenhausträgers,
 - Bearbeitung von Grundsetzangelegenheiten der Diagnostik, Behandlung, Rehabilitation sowie der Pflege,
 - Mitarbeit im verbandseligen Fortbildungszentrum in Königstein/Taunus, z. B. bei der Weiterbildung zum / zur Fachkrankenschwester / schwestern für Psychiatrie,
 - Arzneimittelversorgung der Krankenhäuser und Kliniken.

Mehrjährige klinische Erfahrung ist erforderlich.
Vergütung wird nach Vereinbarung gezahlt; sie entspricht der Bedeutung der Aufgabe.
Fachliche Auskünfte erteilt Herr Priv.-Dozent Dr. H. Kurza, Medizinalreferent und Ärztlicher Direktor des Psychiatrischen Krankenhauses Merxhausen - Tel. (0 56 24) 60 - 2 10 / 2 11 -.

Schriftliche Bewerbungen erbitten wir innerhalb von vier Wochen nach Erscheinen dieser Anzeige an den LANDESWOHLFAHRTSVERBAND HESSEN, Hauptverwaltung - Personaldezernat - Ständeplatz 6 - 10, 3500 Kassel

THE DOW CHEMICAL COMPANY ist das zweitgrößte amerikanische Chemieunternehmen und gehört weltweit zu den zehn größten der Branche. Wir produzieren und verkaufen über 2000 Produkte im Bereich der Basis-Chemikalien, Kunststoffe, Spezialitäten und Pharmazeutika. Die deutsche DOW-Gruppe beschäftigt in zwei Produktions- und Forschungszentren sowie in fünf Verkaufsbüros an die 2000 Mitarbeiter, die das Fundament für unseren weltweiten Erfolg sind. Um unser solides Wachstum weiterhin zu garantieren, suchen wir:

Dipl.-Ingenieure

(Verfahrenstechnik oder Chemie)

Dipl.-Wirtschaftsingenieure

Für unser Werk in Stade/Bützfeld suchen wir Dipl.-Ingenieure der Fachrichtungen Verfahrenstechnik oder Chemie sowie Dipl.-Wirtschaftsingenieure für den Bereich Produktionsplanung, Auftragsabwicklung und Transportwesen.

- Sie werden schon während der Einarbeitung projektorientiert mitarbeiten an
- Entwicklung und Betreuung von EDV-gestützten Planungs- und Abwicklungssystemen
 - Produktionsplanung und Produktdisposition
 - Beschaffung und Disposition von Transportmitteln
 - Lösung von Distributionsproblemen

Sind Sie erfolgreich, übernehmen Sie Aufgabenbereiche in Eigenverantwortung. Nicht zuletzt unser bewährter Führungsstil (Delegation von Verantwortung), die kurzen Entscheidungswege, die Möglichkeit, eigene Ideen realisieren zu können sowie leistungsgerechte Einkommenssteigerungen und vorbildliche Sozialleistungen sind Argumente dafür, um bei uns Ihre Karriere zu beginnen.

Voraussetzungen für Ihren Einstieg bei uns sind ein abgeschlossenes Hochschul- oder Fachhochschulstudium, Verständnis für wirtschaftliche und logistische Zusammenhänge, Kontaktfreudigkeit und im Ansatz erkennbare Führungsqualitäten sowie gute Englischkenntnisse. Berufserfahrung wäre erwünscht, ist aber keine Bedingung.

Bitte senden Sie uns Ihre kompletten Bewerbungsunterlagen zu.

DOW CHEMICAL GMBH
Werk Stade, Personalabteilung, Frau Küster, Postfach 11 20, 2160 Stade

* Trademark of The Dow Chemical Company **Mit Sicherheit Zukunft.**



Suchen für
**Top-Heizungssystem
Verkaufsprüfer**
Tel. 0 96 08 7 3 5
nach 17.00 Uhr Tel. 0 96 73 1 5 21

Wollen Sie auf Gran Canaria arbeiten??

Wir suchen zum 1. 10. 86
Leiter für unsere Wasser-
sportstationen, EK erfor-
derlich, schriftl. Bewerbun-
gen an:

Condor Management GmbH
Gr. Schmiedestraße 7
D-2160 Stade

Für eine Gruppe sieben- bis dreizehnjähriger
Schülerinnen und/oder Schüler suchen wir zur
Betreuung außerhalb der Unterrichtszeit eine

Erzieherin (oder Ehepaar)

mit sozialpädagogischer Ausbildung.

Erwünscht sind Kenntnisse der Waldorfpäd-
agogik und der Menschenkunde Rudolf Stei-
ners.

Bitte richten Sie Ihre schriftliche Anfrage an
den Heimverwaltungsrat, Freie Waldorfschule
Landschulheim Benefeld, 3036 Bomlitz.

**120 000,- bis
150 000,- p. a.**
Wir suchen zum 1. 7. 1986
bundesweit

Damen, Herren oder Ehepaar

zur Übernahme einer
**Bezirks-
Verkaufsleitung**

Erwartet werden Kontaktfähig-
keit, geringes Eigenkapital,
PKW und Telefon. Kleines Bü-
ro (auch im Haus).
Zuschr. u. X 1922 an WELT-
Verlag, Postfach 10 08 64,
4300 Essen

DIE SPEZIALISTEN FÜR TECHNISCHE FÜHRUNGSKRÄFTE

Als Berater, Organisator und Leiter suchen wir in Hamburg
kompetente, zielorientierte und systematische Führungskräfte
für die Bereiche: Produktion, Entwicklung, Vertrieb, Einkauf, Personal,
Forschung und Entwicklung, Qualitätssicherung, Logistik, Beschaffung,
Wartung und Instandhaltung, Energie, Umwelt, Sicherheit, etc.

Software-Ingenieur

Logistische Leitsysteme

Wir suchen für unsere Niederlassung in Hamburg
kompetente, zielorientierte und systematische Führungskräfte
für die Bereiche: Produktion, Entwicklung, Vertrieb, Einkauf, Personal,
Forschung und Entwicklung, Qualitätssicherung, Logistik, Beschaffung,
Wartung und Instandhaltung, Energie, Umwelt, Sicherheit, etc.

UBI UNTERNEHMENSBERATUNG
Wolfgang Radan + Partner (BDU)
Baurstraße 84 · Postfach 52 03 63 · 2000 Hamburg 52
Telefon: 040/89 17 22 · 89 17 97 · Telex Nr. 2 173 371
HAMBURG · DÜSSELDORF

DORNIER

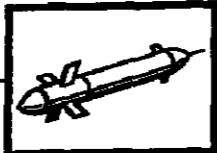

Programm-Ingenieur Lenkflugkörper- entwicklung

Im Rahmen unserer Aktivitäten auf dem Gebiet der Lenkflugkörpersysteme arbeiten wir an zahlreichen nationalen und internationalen Programmen mit.

Für die Konzeption und Projektierung komplexer „intelligenter“ Lenkflugkörper-Waffen-Systeme für die konventionelle Verteidigung in der Zukunft suchen wir

Diplom-Ingenieure der Fachrichtung Elektronik/Nachrichtentechnik/ Regelungstechnik

mit möglichst mehrjähriger Erfahrung auf diesen Gebieten. Das Tätigkeitsgebiet umfaßt den Einsatz modernster Technologie und Verfahren auf den Gebieten der Sensorik, der Feuerleitsysteme, der Lenkflugkörper-technologie sowie die Integration und Adaption dieser Systeme auf Fahrzeugen.

Neben entsprechenden Kenntnissen auf den genannten Gebieten sind Erfahrungen auf dem Gebiet der Radar-, Laser- und Infrarottechnologie, der Aufgaben- und Projektleitung, sowie gute Englischkenntnisse erwünscht.

Die Position ist gut dotiert, unsere Sozialleistungen liegen über dem Durchschnitt. Der Standort befindet sich unmittelbar am Bodensee. Wir haben die gleitende Arbeitszeit. Bei der Wohnraumbeschaffung sind wir gerne behilflich.

Bitte bewerben Sie sich mit aussagefähigen Unterlagen bei unserer Personalabteilung.

Dornier GmbH, Personalwesen,
Postfach 14 20, 7990 Friedrichshafen 1

Wir sind ein Unternehmen mit über 50jähriger Erfahrung auf dem Gebiet der

Längenmeßtechnik

dessen heutiges Programm von der Lehre bis zum rechnergesteuerten Prüfautomaten reicht. Wir suchen als Nachfolger des jetzigen Stelleninhabers einen

Kontroll-Leiter

Gründliche Kenntnisse der Längenmeßtechnik sind erforderlich, praktische Erfahrungen auf dem Gebiet der mechanischen Fertigung erwünscht.

Der Kontroll-Leiter ist allein der Geschäftsleitung für die Qualität der Produkte verantwortlich und muß daher in der Lage sein, selbständig zu arbeiten bei ständiger Einarbeitung in neue Technologien.

Ausführliche Bewerbungen mit den üblichen Unterlagen erbeten an:

Kordt GmbH u. Co. KG
Postfach 11 48, 5180 Eschweiler

Wir führen

Managementtraining

für viele bekannte Industrie- und Dienstleistungsunternehmen durch. In unseren Trainingsprogrammen werden logisch-systematische Entscheidungs- und Problemlösungstechniken vermittelt. Deshalb sind wir nicht branchengebunden.

Wir bauen unsere Organisation weiter aus und suchen einen

Projektleiter Rhein-Ruhr

Aufgaben-schwerpunkte:
● Eigenverantwortliche Akquisition
● Leitung von GMM-Seminaren und Trainerschulungen
Wir erwarten:
● Kontaktfähigkeit, Reisebereitschaft, hohe Flexibilität sowie Verhandlungssicherheit auf allen Ebenen. Alter: 30 bis Mitte 40.

Wir bieten:
● Vielseitige und interessante Tätigkeit
● Gründliche Einarbeitung
● Leistungsgerechte Bezüge mit komfortablem Fixum

Ihren Wohnsitz können Sie beibehalten, wenn Sie in dem genannten Gebiet wohnen. Ihr geplanter Urlaub sollte kein Hindernis für eine Bewerbung sein. Senden Sie uns bitte Ihre Bewerbungsunterlagen, dann kann ein persönliches Gespräch mit uns bereits am 30.01. 5. 1986 im Raum Köln/Düsseldorf stattfinden.



GESELLSCHAFT FÜR MANAGEMENT-METHODIK MBH
Baumgarten 5a, 6200 Wiesbaden, Tel. 0 61 21 / 70 08 88

Wir sind eine selbständig operierende Tochtergesellschaft des Honeywell Konzerns und zählen uns mit rund 600 Mitarbeitern zu den modernsten und leistungsfähigsten Armaturenherstellern Europas.

Für die Postleitzahlbezirke 5250, 5270, 5600-5650, 5760-5800, 5900 suchen wir den

Verkaufsingenieur

- | | |
|--|--|
| Ihre Aufgabe: | Ihre Voraussetzungen: |
| ● Akquisition | ● Ausbildung als Techniker oder Dipl.-Ingenieur (FH/TH) im Bereich Heizung, Lüftung, Klima, Sanitär oder ähnliches |
| ● Fachberatung von Kunden | ● betriebswirtschaftliches Basiswissen |
| ● Besuche bei Fachgroßhandel, Verarbeitern und Planern | ● mehrjährige Erfahrung im techn. Verkauf und/oder Außendienst |
| ● techn. Abklärung von Angeboten | ● Verkaufstalent |
| ● fachgerechte Abwicklung von Anfragen und Aufträgen | |
| ● Marktbeobachtung | |

Sie erhalten ein leistungsbezogenes Einkommen, dazu einen neutralen Dienst-Pkw, den Sie auch privat nutzen können.

Wenn Sie Interesse haben, erwarten wir gerne Ihre aussagefähige Bewerbung

Honeywell Braukmann GmbH

Postfach 1160 · D-6950 Mosbach · ☎ (0 62 61) 8 13 01

Die Genossenschaft der Krankenschwestern nach der III. Regel des hl. Franziskus zu Münster/Westf.

sucht als Nachfolger für den aus Altersgründen Anfang des nächsten Jahres ausscheidenden derzeitigen Stelleninhaber einen

Verwaltungsdirektor der Genossenschaft und Geschäftsführer

für die vier ordenseigenen Hospitäler
(insgesamt 1500 Betten)

Gesucht wird eine Persönlichkeit mit abgeschlossenem Hochschulstudium der Rechtswissenschaft und/oder der Volks-/Betriebswirtschaft sowie umfangreichen Erfahrungen in der Verwaltung von Krankenhäusern.

Verständlicherweise wird das Bekenntnis zum katholischen Glauben vorausgesetzt, außerdem muß sich der Bewerber mit der Zielsetzung katholischer Krankenhäuser voll identifizieren. Die Einstellung erfolgt aufgrund eines Sonderdienstvertrages, wobei sich die Vergütung an den beamtenrechtlichen Vorschriften gemäß Ziffer A 16 der Vergütungsordnung ausrichten kann. Bewerbungen mit Lichtbild, Lebenslauf, Zeugnisabschriften und tabellarischer Übersicht über den bisherigen beruflichen Werdegang werden erbeten an die

Generalsekretärin der
Genossenschaft der Krankenschwestern
nach der III. Regel des hl. Franziskus
St.-Mauret-Freiheit 44, 4400 Münster

ERGÄNZENDES AUFBAUSTUDIUM „OSTEUROPA“

Am Osteuropa-Institut der Freien Universität Berlin wird vom 1. 10. 1986 bis zum 30. 9. 1988 ein Postgraduierten-(Aufbau)Studium durchgeführt. Dieses Aufbaustudium wird von der Stiftung Volkswagenwerk gefördert.

Ausbildungsziel: Vermittlung grundlegender Kenntnisse über die Wirtschaft, das Recht, die Geschichte und die Gesellschaft Osteuropas sowie das Erlernen der russischen Sprache.

Teilnahmevoraussetzungen: Abgeschlossenes Hochschulstudium, vorzugsweise der Fachrichtungen Recht und Wirtschaft, aber auch der Geschichte, Soziologie, Politikologie. Erwünscht ist, daß sich der Bewerber bereits während seines Studiums mit Fragen beschäftigt hat, die mit den Ausbildungsinhalten des Aufbaustudiums in Verbindung stehen. Höchstalter grundsätzlich 28 Jahre.

Stipendien: 12 Stipendien von monatl. DM 1300 plus DM 200 Ersatzgeldpauschale aus Mitteln der VW-Stiftung. Entgeltliche Tätigkeiten oder eine Promotion sind neben dem Studium nicht möglich.

Bewerbungsunterlagen: Begründung der Bewerbung, Lebenslauf, beglaubigte Kopie des Abschlußzeugnisses des Erststudiums und des Abiturs, evtl. Referenzen, Lichtbild, ggf. Nachweise über Beschäftigungen, die mit den Ausbildungsinhalten in Verbindung stehen. Anschrift: Zulassungsbüro der Freien Universität Berlin, Boltzmannstr. 3, 1000 Berlin 33. Nähere Informationen: Tel. (0 30) 8 38 33 80.

Bewerbungsschluss: 2. 6. 1986. Über die Bewerbung entscheidet ein Auswahlsschuß.



Nordseeinsel im Hochseeklima

Die Nordseeinsel Borkum ist die größte der ostfriesischen Inseln und insbesondere wegen ihres Hochseeklimas bekannt. Sie hat einen außerordentlich hohen Freizeitwert durch Sport- und Freizeiteinrichtungen aller Art (Europas größtes Meerwasserwellenschwimmbad, Reitställe, Wassersportschule, Tennisplätze, Wanderwege durch Dünen, Wiesen, Wald und Heide, 20 km feinsten Sandstrand, Minigolfplätze, internationale Spielbank, Flugplatz).

Bei der Kurverwaltung Nordseeheilbad Borkum GmbH wird zum nächstmöglichen Termin der neue

Leiter Finanz- und Rechnungswesen

gesucht.

Die Aufgabe umfaßt die verantwortliche Leitung der Finanz- und Rechnungsabteilung sowie die Wirtschafts- und Finanzplanung im Einvernehmen mit der Geschäftsführung. Wir erwarten mehrjährige Berufs- und Verwaltungserfahrung, fundierte betriebswirtschaftliche Kenntnisse, insbesondere in den Bereichen Bilanzwesen und EDV.

Geboten wird eine Vergütung nach BAT IVa mit Aufstiegsmöglichkeiten nach BAT III. Daneben werden die im öffentlichen Dienst üblichen sozialen Leistungen gewährt. Vollständige Unterlagen erbeten an:

Kurverwaltung Nordseeheilbad Borkum GmbH, z. Hd. Herrn Kurdirektor Peter Schultze, Goethestr. 1, 2972 Borkum.

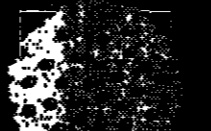

G.I.B.-Fonds 10 Ein Fonds, der reichlich Früchte trägt.

Reife, Vorzüge, Lebenslust dann: Das sind Prämien, die jeden begeistern. Der G.I.B.-Fonds 10 ist ein wahrer Abenteurer privater Zukunftsplanung. Hohe Rendite-Aussichten, sorgfältige Verwaltung und sinnvoller Einsatzkapital sorgen für ein Versehen, das besonders attraktiv ist. Zum Fonds-Konzept gehört der Abschluß einer Lebensversicherung. Für den Verkauf der Fonds-Aktie suchen wir Verstärkung. Kaufkraft und Anlagerendite als freiberufliche.

Vertriebsbeauftragte

Gründliche Schulung, Unterstützung beim Verkauf und interessante Vergütung sind selbstverständlich. Weitere Informationen schreiben Sie an CONTACTS AG GmbH & Co. KG, Wilhelmstraße 1, 2800 Bremen 1 oder rufen Sie an: Herr Jasko, Tel. (0 421) 2130 00.

Elektrowerkzeuge und Spezialmaschinen



Leiter

Verkaufsniederlassung Hamburg

Das Unternehmen:

FEIN ist ein mittelständisches Familienunternehmen, traditionsreicher Hersteller von Elektrowerkzeugen und Spezialmaschinen für den gewerblichen Anwender, mit über 1000 Beschäftigten und Verkaufsniederlassungen im In- und Ausland.

Die Aufgabe:

Als Leiter der Verkaufsniederlassung hat der Stelleninhaber Organisations- und Personalführungsaufgaben, insbesondere die Führung und Steuerung des Außendienstes, wahrzunehmen. Ihm obliegt die Fortführung und Intensivierung einer fachhandelsorientierten Vertriebskonzeption, das Erkennen und Umsetzen von Marktchancen sowie das Mitdenken bei technischen Aufgabenstellungen.

Der Bewerber:

Wir wünschen uns einen einsatzfreudigen, kontaktfähigen Herrn, der diese vielfältige Aufgabe selbständig und mit Marketinggeschick angeht. Er sollte Kenntnisse aus dem norddeutschen Wirtschaftsraum sowie Erfahrung in der Zusammenarbeit mit dem Fachhandel und in der Bearbeitung von Zielgruppen einbringen.

Der Bewerber sollte zwischen 30 und 40 Jahre alt sein. Der Wohnsitz im Hamburger Raum wäre von Vorteil.

Wir setzen eine kaufmännische Ausbildung und gutes technisches Einfühlungsvermögen voraus. Schriftliche Bewerbungen einschließlich handgeschriebener Lebensläufe bitte an:

C. & E. FEIN GmbH & Co., Abt. DP, Leuschnerstr. 41 - 47, 7000 Stuttgart 1
Telefon 07 11 / 66 65 - 230



beschäftigt rund 1500 Mitarbeiter und baut luft- und wärmetechnische Anlagen sowie Textilveredelungsmaschinen.

Unser Geschäftsbereich Maschinenbau entwickelt und liefert weltweit Plan- und Etagenrahmen, Schnelltrockner, Hochfrequenztrockner, Färbe- und Bleichanlagen, Stückfärbemaschinen, Zentrifugen sowie Steuer- und Regelanlagen.

Zur Verstärkung der Abteilung Entwicklung suchen wir einen jüngeren

Diplom-Ingenieur (FH) (Fachrichtung Maschinenbau)

Der Bewerber hat die Aufgabe, unsere Appreturmaschinen und deren Zusatzaggregate sowie Färbereimaschinen und Zentrifugen eigenspezifisch weiterzuentwickeln und im Detail durchzukonstruieren.

Neben dem abgeschlossenen Studium erwarten wir Kenntnisse im Einzelmaschinenbau, Kenntnisse der englischen Sprache und Freude an selbständiger Arbeit für anspruchsvolle Problemlösungen. Kenntnisse moderner Arbeitsverfahren (z. B. PPS-System, CAD, CAM, Programmierung) wären von Vorteil.

Sollten Sie als FH-Absolvent noch keine Berufserfahrung haben, werden wir Sie an diese anspruchsvolle Arbeit heranführen.

Richten Sie bitte Ihre vollständige Bewerbung einschließlich Lichtbild und handgeschriebenen Anschreiben an unsere Personalabteilung, die Ihnen auch gerne telefonisch vorab unter der Nr. 02 41 / 4 41-2 30 weitere Auskünfte geben wird.

H. Krantz GmbH + Co.

Postfach 8 30, 5100 Aachen, Telefon 02 41 / 4 41-1

Zweigstellen: München, Stuttgart, Frankfurt, Hannover, Hamburg



Günter Kaiser
von der
Hamburg-Mannheimer:
„Lassere Größe ist
ihre Chance. Sie
helfen mehr Zukunft,
mehr vom Leben.“

Wirtschafts- wissenschaftler

Für die Weiterentwicklung unserer Planungs- und Kontrollsysteme suchen wir einen jungen ambitionierten Mitarbeiter. Mit den Fragen des betrieblichen Berichts- und Informationswesens, insbesondere mit Planungs- und Kontrollsystemen, sollten Sie vertraut sein. Wünschenswert sind neben der praktischen Erfahrung ein gut fundiertes schriftliches Ausdrucksvermögen sowie EDV-Kenntnisse.

Wir können uns auch einen Berufsanfänger mit dem Studienschwerpunkt Statistik/Informatik und Programmier-

kenntnissen in dieser Position vorstellen. Über weitere Einzelheiten der Position werden wir uns gern mit Ihnen persönlich unterhalten. Interessierte Damen und Herren richten Ihre Bewerbung mit Angabe der Gehaltsvorstellung und einem Lichtbild an Herrn Kersting, Personalabteilung, Übersee- ring 45, 2000 Hamburg 60.

Hamburg-Mannheimer

Ihre Stadtwerke

Sie haben eine akademische Ausbildung, kennen sich bestens in Bilanzen und Finanzen aus und suchen eine größere Aufgabe? Dann sind Sie für uns der/die richtige Nachfolger/in für unseren

Abteilungsleiter Finanz- und Rechnungswesen

der das Steuerrad in etwa drei Jahren in jüngere Hände geben will. Den Begriff „Aufgabe“ wählen wir bewußt. Karrieredenken allein wäre uns zu wenig.

Sie werden zunächst für den Bereich Finanzen und Steuern, Geschäftsbuchhaltung und Abschlüsse verantwortlich sein und später die Führungsposition mit Prokura übernehmen.

Mehrjährige Erfahrungen sollten Kostenrechnung und Datenverarbeitung einschließen. Außerdem setzen wir Organisations talent, Verhandlungsgeschick und die Fähigkeit zu kollegialer und kooperativer Mitarbeiterführung voraus.

Die Vergütung richtet sich nach dem BAT bei sehr guten Sozialleistungen.

Wir sind ein kommunales Versorgungsunternehmen in den Bereichen Strom, Wasser und Fernwärme mit Verkehrs- und Bäderbetrieb. 1984 erzielten wir mit über 700 Mitarbeitern einen Umsatz von 120 Millionen DM.

Falls Sie Fragen haben, rufen Sie uns einfach an: Durchwahl (0 53 61) 1 89-4 45 oder 4 46. Schicken Sie uns bitte Ihre schriftliche Bewerbung umgehend.

Stadtwerke Wolfsburg AG
Personal- und Sozialwesen
Postfach 10 09 45, 3180 Wolfsburg

Stadtwerke
Wolfsburg AG



Handwritten signature or note.

Mein Mandant gehört zu einer europäischen Unternehmensgruppe, die schwerpunktmäßig im High-Tech-, Computer-, Chemie-, Holz- und Papierbereich tätig ist.

Mehrere Milliarden DM Umsatz kennzeichnen unter anderem seinen Erfolg.

Für die in Deutschland anerkannte und weiterwachsende Tochtergesellschaft, die sich mit innerbetrieblicher Fördertechnik befaßt, suche ich den

VERKAUFS- INNENDIENSTLEITER

Sie sollten ein wirklicher Profi auf diesem Gebiet sein: ein aktiver, zuspätkommender, mit- und zukunftsorientierter Fachmann, der sowohl das Geschäft der Verkaufskoordination und -administration beherrscht als auch darin den großen Reiz sieht.

Das fachliche Know-how haben Sie über ein Ingenieur-Studium (Dipl.-Ing. TH/FH) sowie einschlägige, mehrjährige Branchen- und Berufserfahrung erworben und vertiefen können. Sie verfügen idealerweise über Erfahrungen im Projektgeschäft und über den Verkauf beratungsintensiver Investitionsgüter. Export und Telefonverkauf sind Ihnen nicht fremd; zusätzlich besitzen Sie EDV-Kenntnisse.

Wegen unserer Internationalität sollten Sie ebenfalls über gute englische Sprachkenntnisse verfügen. Weiterhin suche ich

PROJEKTLEITER

die gerne auftragsbezogen und verkaufsorientiert arbeiten wollen, d. h. vom Beginn der Angebotsphase bis zum Abschluß des Projekts beim Kunden. Das Schwergewicht der Tätigkeit liegt u. a. in der strategischen Verkaufsunterstützung des Außendienstes. Die besten Chancen haben Sie als Diplom-Ingenieur (TH/FH) der Fachrichtung Maschinenbau; Erfahrungen im Bereich Stückgut-Fördertechnik sind unbedingt notwendig.

Fühlen Sie sich eher in der Projektentwicklung zu Hause, dann können Sie für meinen Mandanten ebenso wertvoll sein. Auch gute Techniker sollten sich angesprochen fühlen. Sie haben sich im Konstruktionsbereich eines Unternehmens der Investitionsgüterindustrie die ersten Sporen verdient und verfügen damit über das hierfür notwendige „Feeling“.

Für alle Positionen gilt, daß Sie selbständig und initiativ arbeiten können, kooperations- und teamfähig sind und sich durch die Bereitschaft auszeichnen, neue Wege gehen zu wollen.

Das Unternehmen liegt verkehrsgünstig im Großraum Hannover/Hildesheim.

Was macht diese Tätigkeiten so attraktiv?

Der finanzielle Rahmen stimmt.

Sie arbeiten in einem jungen Team und sitzen an für das geplante Wachstum des Unternehmens mitentscheidenden, gestaltenden Positionen. Dadurch haben Sie sehr gute Entwicklungsmöglichkeiten.

Wenn Sie diese Herausforderung reizt, dann schicken Sie mir Ihre aussagefähigen Bewerbungsunterlagen. Vielleicht kennen Sie auch jemanden, für den eine der genannten Aufgaben interessant sein könnte. Dann zeigen Sie ihm diese Anzeige.

Diskrete und vertrauliche Behandlung sind selbstverständlich, ebenso die Berücksichtigung von Sperrvermerken.

Für erste Informationen stehe ich Ihnen vorab jederzeit telefonisch zur Verfügung. Ich freue mich auf Ihre Bewerbung.

BERATER FÜR UNTERNEHMEN KLAUS SITZENSTOCK

POSTFACH 1368 · D-6906 LEIMEN 1 · TELEFON 062 24/7 36 47

Filial-Einzelhandel

In mehreren Städten von Nordrhein-Westfalen vertreten, erfreuen wir uns bei Kunden, Mitarbeitern und Wettbewerbern eines guten Namens. Mit etwa 200 Mitarbeitern und einem achtstelligen Umsatz gehören wir zu den Größeren unserer Branche. Da der jetzige Geschäftsführer nach über zwanzigjähriger Tätigkeit in den wohlverdienten Ruhestand tritt, suchen wir als seinen Nachfolger einen

Geschäftsführer

Mehrjährige Mitarbeiter- und Ergebnisverantwortung im Einzelhandel wie z. B. Schuhe, Leder, Textil sind für uns ebenso unabdingbar wie betriebswirtschaftlich-analytisches Denken und Erfahrung im Umgang mit der EDV. Da der neue Geschäftsführer - im Alter von etwa Mitte 30 bis Mitte 40 - sich auf sehr erfolgreiche Einkäufer und auf eine individuell programmierte EDV verlassen kann, sind Branchenkenntnisse weniger wichtig als ein zeitgemäß orientiertes Management mit strategischer Unternehmensplanung und regelmäßiger Mitarbeiterschulung.

Um interessierten Kandidaten eine vertrauliche Kontaktaufnahme zu ermöglichen, haben wir eine Managementberatung beauftragt. Mit diesem Ansprechpartner können Sie in einem ersten telefonischen Informationsaustausch bereits am Samstag und Sonntag zwischen 16.00 Uhr und 20.00 Uhr, ansonsten ab 8.00 Uhr (montags, dienstags, mittwochs bis 20.00 Uhr) prüfen, ob sich ein vertiefendes Gespräch mit uns lohnt. Ihre schriftliche Bewerbung richten Sie bitte an die nachfolgende Anschrift.

NICOLAI & PARTNER
Managementberatung GmbH (BDU)

Taubenstraße 2 · 4000 Düsseldorf 30 · Tel. 0211/49 9073



17-18 Uhr

Auskunft auch sonntags

Mit dieser Anzeige vertreten wir ein im Bereich der Militärbekleidung tätiges Textilhandelsunternehmen. Die Gesellschaft gehört weltweit zu den Marktführern dieser Branche. Gesucht wird der

Gesamtverkaufsleiter

**Internationaler Textilhandel
Militär-Bekleidung
Sechstelliges Grundgehalt +
Bonus + Pkw**

Der ideale Kandidat ist ein 32 bis 40 Jahre alter Textilkaufrmann mit verhandlungssicheren französischen und englischen Sprachkenntnissen. Er kommt aus der Textilbekleidungsbranche und war mindestens fünf Jahre, z. B. als Zentraleinkäufer, Agent, Verkaufsleiter usw., tätig. Die Position ist ausbaufähig und bietet hervorragende Möglichkeiten zur beruflichen (eventuell auch unternehmerischen) Profilierung.

Bitte richten Sie Ihre Bewerbung, deren vertrauliche Behandlung zugesichert wird (Beachtung von Sperrvermerken ist selbstverständlich), mit tabellarischem Lebenslauf, Lichtbild, Handschriftenprobe, Zeugniskopien, Angaben über Einkommensvorstellung und frühestmöglichem Eintrittstermin unter Kennziffer 1394 an die

PSP

Personalberatung PSP

Porges, Siklossy & Partner GmbH
Berlingstr. 10 · 5300 Bonn 1 · Telefon (02 28) 65 00 91
Deutschland · Österreich · Schweiz

KODAK bietet vielseitige und modernste Technik im Bereich Elektronik

KODAK Fachgeräte werden in den Bereichen Medizin, Reprografie, Mikrografie sowie Druck- und Kopiertechnik eingesetzt. Dank gezielter Forschung und der Anwendung modernster Technologien erzielen wir stetig wachsende Verkaufserfolge. Dies erfordert den Ausbau unseres Kundendienstes und bietet interessante Chancen zum Berufsstart im Innendienst für

Ingenieure

der Fachrichtungen **Feinwerktechnik/Nachrichtentechnik**

Sie werden in einem kleinen Kreis qualifizierter und aufgeschlossener Mitarbeiter tätig sein. Umfassende und doch überschaubare Technik macht Ihre persönliche Leistung sichtbar und wird anerkannt. Ihre Kenntnisse können Sie intensiv einsetzen und vertiefen. Ihr Aufgabengebiet wird nach gründlicher Einarbeitung die Serviceverantwortung bei der Einführung neuer Produkte sein. Hierzu werden die Aufbereitung technischer Unterlagen, die Schulung der Außendiensttechniker und Fehleranalysen gehören. Gelegentliche kurze Reisen werden Sie auch ins europäische Ausland führen.

Aufgeschlossenheit, Initiative, Kontaktfreude und ausbaufähige Englischkenntnisse setzen wir voraus. Unsere Leistungen sind attraktiv, unsere Zusatzleistungen vorbildlich. Bei Ihrem Umzug nach Stuttgart unterstützen wir Sie.

Herr Rupprecht beantwortet Ihre Bewerbung mit vollständigen Angaben über Ihre Ausbildung sowie Einkommensvorstellungen umgehend.



**KODAK
AKTIENGESELLSCHAFT**
Personalreferat Gerätekundendienst
Postfach 600 345, 7000 Stuttgart 60, Telefon (0711) 406-2306

DIE SPEZIALISTEN FÜR TECHNISCHE FÜHRUNGSKRÄFTE

Unsere in Hamburg ansässige Unternehmensberatung befaßt sich mit der Projektierung und Herstellung von automatisierten logistischen Systemen (Materialfluß-, Montage- und Robotertechnik). Als Entwickler technischer Systeme und als kompetenter Gesprächspartner unserer Projektierungs- und Vertriebsabteilung brauchen wir Sie, den Dipl.-Ingenieur für die

Systemauslegung

Automatisierungssysteme

Sie sind für die Lösungskonzepte und Spezifikationen sowie deren Realisierung verantwortlich. Für diese Aufgabe bringen Sie die besten Voraussetzungen mit, wenn Sie bereits Berufserfahrungen in der Materialflussoptimierung, der Informationsverarbeitung sowie der Entwicklung und Definition von technischen Lösungen gewonnen haben. Erfahrung im Einsatz von Prozedurrechnern sowie gute Englischkenntnisse setzen wir voraus. Senden Sie bitte Ihre vollständigen Bewerbungsunterlagen unter T 6485 an den Anzeigendienst der von uns beauftragten Unternehmensberatung in Hamburg. Diskretion und die Berücksichtigung von Sperrvermerken sind selbstverständlich.

UNTERNEHMENSBERATUNG · 2000 Hamburg 61 · Schippelsweg 63 F · 040/551 30 11
4000 Düsseldorf 1 · Friedrichstraße 91 · 02 11/34 57 17
DR. KRÄMER BDP · 7000 Stuttgart 1 · Mönchstraße 31 · 07 11/257 11 42

- VERTRIEBS-PROFI -

Für unseren Auftraggeber - ein großer deutscher Konzern mit internationalen Aktivitäten - suchen wir den erfahrenen Mann oder die Frau als **Vertriebsbeauftragte/n für Datenverarbeitung und Kommunikationssysteme bei Groß- und Sonderkunden.**

abc
Alfred Bantle Consultants

Unternehmensberatung und Personalmanagement
Kamillenweg 4, 5000 Köln 40, Tel. 02 21-48 28 18

Interessenten mit abgeschlossenem Studium der Betriebswirtschaft oder Informatik - auch Wirtschaftsingenieure - mit kaufmännischer und technischer Praxis bewerben sich mit den üblichen Unterlagen oder rufen uns zu einem ersten Informationsaustausch einfach an.



DEUTSCHE BUNDESBANK

Die Deutsche Bundesbank ist die Währungs- und Notenbank der Bundesrepublik Deutschland. Sie beschäftigt rd. 15000 Mitarbeiter in mehr als 200 Orten im Bundesgebiet (einschl. Berlin). Für die vielseitigen Aufgaben der Bank werden qualifizierte Nachwuchskräfte gesucht.

Wir stellen zum 1. Januar und 1. April 1987

Wirtschaftswissenschaftler und Juristen als Bundesbankreferendare - Nachwuchsbeamte (innen) für die Laufbahn des höheren Bankdienstes - ein.

Sie erfüllen die Einstellungs Voraussetzungen, wenn Sie

- Ihr Studium mit überdurchschnittlichem Erfolg abgeschlossen haben oder demnächst abschließen werden (ein Fachhochschulstudium oder vergleichbare Studiengänge genügen den Anforderungen nicht) und zusätzlich
- eine abgeschlossene kaufmännische Berufsausbildung in einem Kreditinstitut oder einem anderen Unternehmen oder eine geeignete gleichwertige Tätigkeit von zwei Jahren nachweisen,
- das 32. Lebensjahr noch nicht vollendet haben.

Wir bieten Ihnen

- eine vielseitige theoretische und praxisbezogene Ausbildung von zwei Jahren und drei Monaten, in der Sie auf die verantwortungsvollen Tätigkeiten und Führungsaufgaben im höheren Bankdienst vorbereitet werden,
- nach der Laufbahnprüfung Bezüge nach dem Bundesbesoldungsgesetz zuzüglich einer Bankzulage sowie die sonstigen Leistungen des öffentlichen Dienstes,
- aussichtsreiche und interessante berufliche Entwicklungsmöglichkeiten.

Über Einzelheiten geben Ihnen die unten genannten Dienststellen gern Auskunft. Wünsche auf Einstellung in einem bestimmten Bundesland werden im Rahmen des Möglichen berücksichtigt.

Richten Sie bitte Ihre Anfrage oder Bewerbung mit den üblichen Unterlagen an die Personalabteilung einer der nachstehend genannten Hauptverwaltungen der Deutschen Bundesbank in den Bundesländern

- Landeszentralbank in Baden-Württemberg, 7000 Stuttgart 1, Postfach 2 07 (Tel.: 07 11/2 07 43 44, 2 07 42 96)
- Landeszentralbank in Hessen, 6000 Frankfurt 11, Postfach 11 12 32 (Tel.: 0 69/2 56 13 89)
- Landeszentralbank in Niedersachsen, 3000 Hannover 1, Postfach 2 45 (Tel.: 05 11/1 23 32 29, 1 23 33 69)
- Landeszentralbank in Nordrhein-Westfalen, 4000 Düsseldorf 1, Postfach 11 48 (Tel.: 02 11/87 43 47, 87 43 48)
- Landeszentralbank in Rheinland-Pfalz, 6500 Mainz 1, Postfach 30 09 (Tel.: 0 61 31/60 23 21)
- Landeszentralbank im Saarland, 6600 Saarbrücken, Postfach 4 25 (Tel.: 06 81/5 80 21 33, 5 80 21 32)
- Landeszentralbank in Schleswig-Holstein, 2300 Kiel 1, Postfach 11 80 (Tel.: 04 31/99 01 24)

oder an die

Deutsche Bundesbank - Hauptabteilung Personal - 6000 Frankfurt 1, Postfach 10 06 02 (Tel.: 0 69/1 58 31 75, 1 58 31 77).

Produktmanager Wundversorgung

Wir: Traditionsreiches Unternehmen mit marktführender Position in mehreren Produktbereichen.

Sie: PM oder JPM aus den Bereichen Wundabdeckung, Hygiene, Pflaster o. ä.

Fragen: Rufen Sie den von uns beauftragten Personalberater Herrn G. Newzella werktags von 9 bis 19 Uhr an. Er verbürgt sich für absolute Vertraulichkeit.

PERSONALBERATUNG TEAM - ALBERSLOH bei MS

GOTTFRIED NEWZELLA · 4415 ALBERSLOH · ZEISIGWEG 4 · TELEFON 02535/84 02 + 84 03



Wir sind eine Gesellschaft des Hauses Siemens mit 2500 Mitarbeitern und fertigen Werkstoffe, Teile, Baugruppen und Subsysteme mit besonderen magnetischen und elektrischen Eigenschaften, vorwiegend für die Elektrotechnik und Elektronik.

Für unseren Berliner Betrieb suchen wir zum baldigen Eintritt:

Projektleiter

für die Fertigung von Antrieben für die Datentechnik

Dabei denken wir an einen Ingenieur der Fachrichtung Feinwerktechnik oder Maschinenbau mit mehrjähriger Berufserfahrung und Kenntnissen auf den Gebieten spanabhebende Verformung, feinmechanische Bearbeitung von metallischen Werkstoffen sowie Montage von mechanischen Baugruppen.

Wir erwarten Befähigung zur Menschenführung, Aufgeschlossenheit für moderne Organisations- und Fertigungsmethoden, Kontaktfähigkeit, Entscheidungsfreudigkeit und Kostenbewußtsein. Englische Sprachkenntnisse sind erwünscht.

Bitte bewerben Sie sich mit den üblichen Unterlagen bei unserer Personalabteilung.

VACUUMSCHMELZE GMBH

Betrieb Berlin
Rhenaniastraße, 1000 Berlin 20
Telefon 0 30 / 3 32 00 59

Technische Optik - Lasertechnik

Wir sind deutsche Vertriebsgesellschaft einer international renommierten Firmengruppe. Standort ist das Rhein-Main-Gebiet. Unsere Komponenten und Geräte der technischen Optik, der optischen Messtechnik und der Lasertechnik sind in Forschung und Industrie wegen ihrer Qualität und Zuverlässigkeit geschätzt. Im Rahmen des weiteren Ausbaus unserer Marktposition brauchen wir für leitende Aufgaben in der Verkaufsberatung im Innen- und Außendienst qualifizierte

Fotoingenieure / Physiker

Ihre Hauptaufgaben sind Verkaufsberatung und Applikation. Sie qualifizieren sich durch eine solide Ausbildung in einem der Bereiche Fotoingenieurwesen, technische Optik oder physikalische Technik. Beratungsstärke, Kommunikationsbereitschaft, Interesse an Vertriebsaufgaben und Problemlösungen sowie hohe Selbständigkeit zeichnen Sie aus. Flexibilität, methodisches Arbeiten, hohe Motivation und Kooperationsbereitschaft setzen wir in unserem Team voraus. Führungseigenschaften, gute Englischkenntnisse und Erfahrungen im Umgang mit PC's qualifizieren Sie zusätzlich. Bei entsprechendem Engagement und Durchsetzungsvermögen haben Sie die Möglichkeit, sich kurzfristig zu profilieren. Senden Sie bitte Ihre vollständigen Bewerbungsunterlagen unter Kennz. 014 an den Anzeigendienst der von uns beauftragten Personalberatung, Postfach 13 46, 2000 Hamburg-Norderstedt. Für einen ersten vertraulichen Kontakt steht Ihnen Herr Dr.-Ing. Schmidt, Tel. 0 40 / 5 22 21 83 (auch am Wochenende) zur Verfügung. Diskretion und die Einhaltung von Sperrvermerken sichern wir Ihnen zu.



Dr. Schmidt & Partner

Personalberatung GmbH

Hamburg · Berlin · München · Wien

☎ 040/522 2183

Sa. u. So. 17-19 Uhr

Die Schwarzkopf-Gruppe ist ein international führendes Unternehmen im Haar- und Körperpflegemarkt. In 100 Ländern werden Produkte für den privaten Verbrauch und für professionelle Verwender vermarktet. Der Umsatz liegt deutlich über 1 Milliarde DM. 4600 Mitarbeiter sind für uns tätig.

Für unser VERBRAUCHERGESCHÄFT suchen wir einen PRODUCT MANAGER

Ihre Aufgaben:

- Aktive Mitgestaltung von Produktstrategien
- Betreuung einer Produktlinie
- Entwicklung neuer Produkte.

Unsere Erwartungen:

- Wirtschaftswissenschaftliches Studium
- Erfahrung als Junior PM oder als Marketing-assistent
- Eigeninitiative und Teamfähigkeit

Ihre Bewerbung richten Sie bitte an die HANS SCHWARZKOPF GMBH, Personal- und Sozialwesen, Hohenzollernring 127-129, 2000 Hamburg 50.



Wir sind ein führender Hersteller und Vertreiber von Lebensmitteln in Berlin und beschäftigen mehrere tausend Mitarbeiter.

Zum 1. Oktober 1986 suchen wir den/die

Leiter/in DV-Organisation

Ihre Aufgabe wird es sein, die Mitarbeiter bei der Umsetzung der Anwendungsanforderungen in organisatorische und systemtechnische Lösungen zu unterstützen. Ferner werden Sie in enger Zusammenarbeit mit dem Hauptabteilungsleiter Kontakte zu den Fachbereichen pflegen, hieraus neue Anwendungen identifizieren und sie nach wirtschaftlichen Gesichtspunkten bewerten.

Ihr Alter interessiert uns weniger als Ihr Wissen und Ihr Arbeitsstil. Sie sollten bereits einige Projekte erfolgreich durchgeführt haben und sich in diesem Zusammenhang mit unterstützenden Methoden und Werkzeugen befaßt und sie angewendet haben.

Die Position ist dem Hauptabteilungsleiter Organisation und Datenverarbeitung unterstellt und gemäß den hohen Anforderungen attraktiv dotiert.

Bitte bewerben Sie sich mit den üblichen Unterlagen. Sperrvermerke werden selbstverständlich berücksichtigt.

Angebote erbeten unter X 2098 an WELT-Verlag, Postfach 10 08 64, 4300 Essen.

DIE SPEZIALISTEN FÜR TECHNISCHE FÜHRUNGSKRÄFTE

Betriebsingenieur Lebensmittelbranche

UNTERNEHMENSBERATUNG 2000 Hamburg 01, Schipselweg 63 F, 040/551 30 11
4000 Düsseldorf 1, Friedrichstraße 97, 02 11/34 57 17
DR. KRÄMER BDP 2000 Hamburg 1, Mönckestraße 21, 07 11/257 11 42

Ihre Chance in der Verpackungsindustrie

Wir sind ein mittelgroßes Unternehmen mit Sitz in Norddeutschland und bedrucken und fertigen Verpackungsmaterialien aus Pappe für die verschiedensten Branchen. Wir haben

eine gute Stellung am Markt. Unsere Produktionsanlagen besitzen einen hohen technischen Stand.

Zur Sicherung und Ausweitung des bisherigen Erfolges suchen wir im Zuge der Nachfolge einen

Technischen Geschäftsführer

Er ist für die gesamte Produktion sowie die damit verbundenen administrativen Funktionen verantwortlich. Eine wesentliche Aufgabe liegt in der optimalen Ausnutzung unserer Fertigungskapazitäten. Bei Bewährung ist eine Aufwertung seiner Position vorgesehen.

Anwendungskennntnisse und die Beherrschung der englischen Sprache sind von Vorteil.

Kontaktaufnahme mit unseren Beratern, Herrn Dr. Evers unter der Rufnummer 0 22 61 / 8 50 48 oder Frau Dr. Spreter-Müller unter der Rufnummer 0 22 61 / 70 31 57. Sie sichern Ihnen absolute Diskretion und die Berücksichtigung von Sperrvermerken zu.

Sie haben eine technische bzw. wirtschaftsingenieurwissenschaftliche Hochschulbildung absolviert und bereits mehrjährige Führungserfahrung (z. B. als Werks- oder Betriebsleiter) in der Produktion - idealerweise in unserer Branche - erworben. EDV-

Das Aufgabenfeld setzt Befähigung zur Analyse und sicheren Beurteilung technologischer Probleme sowie Beharrlichkeit und Durchsetzungsvermögen voraus. Interessierten Herren im Alter zwischen 35 und 45 Jahren bieten wir die Möglichkeit zu einer ersten vertraulichen

Ihre Bewerbungsunterlagen (tabellarischer Lebenslauf, Zeugnisse, Lichtbild, Gehalt, Eintrittstermin) senden Sie bitte unter der Kennziffer 862 912 an Postfach 10 05 52, 5270 Gummersbach.



Kienbaum und Partner

Internationale Unternehmensberater, Personalberater, Projekt- und Zeitmanager
Gummersbach, Düsseldorf, Berlin, Bonn, Frankfurt, Hamburg, Karlsruhe, München; Zürich, Basel, Genf, Wien, Salzburg
Hilversum, Barcelona, Philadelphia, San Francisco, São Paulo, Johannesburg

Technisch hochwertige Serienerzeugnisse

Wir sind im Verbund einer international arbeitenden Unternehmensgruppe Zulieferindustrie mit elektromechanischen Erzeugnissen. Unsere Umsatzverantwortung beläuft

sich auf weltweit über 300 Mio. DM und erfordert die Erweiterung der Führungs-

mannschaft unserer Vertriebsorganisation. Wir suchen deshalb einen jüngeren, aber schon im Management erfahrenen Vertriebsfachmann als

Hauptabteilungsleiter Verkauf

Er soll die innen- und außendienstlich tätigen Abteilungen fachlich und organisatorisch leiten, unsere Großkunden persönlich betreuen und mit seinen Kollegen von der Auftragsbearbeitung und vom technischen Dienst ein effizient arbeitendes Team bilden. Er berichtet der Vertriebsdirektion direkt und vertritt diese bei Abwesenheit.

Kennntnisse, z. B. im Sektor Elektrotechnik oder Maschinenbau, angeeignet haben. Verhandlungssicheres Englisch ist eine zwingende Bedingung; Französischkenntnisse sind erwünscht. Erwartet werden auch gründliche Kenntnisse der nationalen und internationalen Handels- und Zahlungsgepflogenheiten.

Passende Interessenten werden um Ihre Bewerbung gebeten; für erste telefonische Kontakte stehen unsere Berater, die Herren W. Greiner und J. Weise, unter der Rufnummer (0 30) 8 82 67 83 zur Verfügung. Vertrauliche Behandlung wird zugesichert.

Vollständige Bewerbungsunterlagen (tabellarischer Lebenslauf, Lichtbild, Zeugnisse, Angaben zum Gehaltswunsch und Eintrittstermin) richten Sie bitte unter der Kennziffer 810 780 an Bleibtreustraße 24 in 1000 Berlin 15.



Kienbaum und Partner

Internationale Unternehmensberater, Personalberater, Projekt- und Zeitmanager
Gummersbach, Düsseldorf, Berlin, Bonn, Frankfurt, Hamburg, Karlsruhe, München; Zürich, Basel, Genf, Wien, Salzburg
Hilversum, Barcelona, Philadelphia, San Francisco, São Paulo, Johannesburg

Aufstiegschance in die erste Verantwortungsebene

Als großes mittelständisches Unternehmen der Bauindustrie gehören wir zu den führenden Firmen in Südwestdeutschland. Mit einem erfahrenen Team an Mitarbeitern und einem modernen Gerätepark sind wir in allen Sparten des Bauwesens mehr als 100

Jahre erfolgreich tätig. Den anerkannten Leistungsstandard sowie das beruhigende Auftragspolster konnten wir erreichen, weil wir neben dem richtigen Konzept auch die Bereitschaft besitzen, den Führungskräften in ihrem Verantwortungsbereich ein ho-

hes Maß an Selbständigkeit zu gewährleisten.

Für die verantwortliche Führung einer unserer wichtigsten Sparten suchen wir einen erfahrenen Diplom-Ingenieur (TH/FH), der als

Leiter Straßenbau

über ausreichend Berufserfahrung verfügen sollte, um als Mitglied der Geschäftsleitung diesen Bereich auch weiterhin erfolgsorientiert führen zu können.

Diese Position erfordert eine erfahrene Persönlichkeit, die durch die fachliche Qualifikation wie in der Fähigkeit zur Führung der Mitarbeiter überzeugen kann. Neben einem hohen Maß an Organisationsgeschick erwarten wir Durchsetzungsvermögen und vor allem ausreichend Managementbefähigung, um die unternehmerische Seite dieser Aufgabe abdecken zu können. Dazu zählen auch die Beobachtung des Marktes und die Repräsentation der Sparte nach innen und außen.

Wenn Sie sich von dieser auch wirtschaftlich interessanten Aufgabe angesprochen fühlen, dann sollten wir uns kennenlernen. Unsere Berater, Herr Dr. Müller und Herr Dr. Timm, stehen Ihnen unter der Rufnummer 07 21 / 2 49 89 für erste Informationen gerne zur Verfügung. Diskretion ist selbstverständlich.

Ihre aussagefähigen Bewerbungsunterlagen (tabellarischer Lebenslauf, Lichtbild, Zeugniskopien, Gehaltsvorstellung und Eintrittstermin) senden Sie bitte unter der Kennziffer 780 320 an Leopoldstraße 5, 7500 Karlsruhe 1.



Kienbaum und Partner

Internationale Unternehmensberater, Personalberater, Projekt- und Zeitmanager
Gummersbach, Düsseldorf, Berlin, Bonn, Frankfurt, Hamburg, Karlsruhe, München; Zürich, Basel, Genf, Wien, Salzburg
Hilversum, Barcelona, Philadelphia, San Francisco, São Paulo, Johannesburg

Wir entwickeln und fertigen hochwertige medizinisch-technische Geräte neuester Technologie und gehören zu einem international tätigen europäischen Unternehmen

der Elektrotechnik im norddeutschen Raum. Für den Bereich Entwicklung Medizintechnischer Geräte suchen wir im Rahmen

des weiteren Ausbaus unserer Hochspannungsentwicklung einen ideenreichen Mitarbeiter mit Interesse an neuen Technologien.

Diplom-Ingenieur (TU)

Fachrichtungen Energietechnik/Leistungselektronik

Als Vorentwickler auf dem Gebiet der Hochspannungstechnik gehört zu Ihrem Aufgabenschwerpunkt in dieser neu geschaffenen Position die Entwicklung von Leistungstransformatoren. Hierbei geht es, im Frequenzbereich von 400 Hz bei 20 kHz und bei einigen kW mittlerer Dauerleistung und bis über 100 kW Spitzenleistung in Abhängigkeit von der jeweils geringsten Anstiegschaltung und unter Einsatz neuester Technologien und Werkstoffe die geeigneten Konzepte für die Zukunft festzulegen.

Zusammenarbeit mit den entsprechenden Fachabteilungen des Hauses.

Voraussetzungen für die Aufgabe sind gute theoretische, elektrotechnische Grundkenntnisse. Weiterhin sind Kenntnisse auf dem Gebiet der rechnergestützten Berechnungsverfahren (Simulation) und der Dimensionierung von Transformatoren im Mittelfrequenzbereich als auch englische Sprachkenntnisse wünschenswert.

Wir bieten interessante berufliche Entwicklungsmöglichkeiten sowie ein erfolgsorientiertes Gehalt mit den vielfältigen Sozialleistungen eines internationalen Großunternehmens.

Ihre aussagefähige schriftliche Bewerbung erbiten wir unter Kennziffer 4886/23 an den mit der Weiterleitung beauftragten Anzeigendienst unseres Beraters, Postfach 31 03 95, 5270 Gummersbach 31.

Diese Aufgabe nehmen Sie in einem abgeschlossenen Team wahr sowie in enger



Kienbaum und Partner

Internationale Unternehmensberater, Personalberater, Projekt- und Zeitmanager
Gummersbach, Düsseldorf, Berlin, Bonn, Frankfurt, Hamburg, Karlsruhe, München; Zürich, Basel, Genf, Wien, Salzburg
Hilversum, Barcelona, Philadelphia, San Francisco, São Paulo, Johannesburg

Eine Bank der schnellen Entscheidungen

Wir haben uns als Bankhaus in norddeutscher Großstadt in über 50jähriger erfolgreicher Tätigkeit im Markt durch Spezialisierung etabliert. Um unser ständig größer

werdendes Volumen im Wertpapiergeschäft und im Außenhandel verwaltdend kontrollieren zu können, möchten wir einem

Leiter Rechnungswesen

die Zuständigkeit und Verantwortung für die interne Abwicklung übertragen. Zu der Aufgabenstellung gehören u. a. neben dem DV-gestützten Rechnungswesen die Aufbau- und Ablauforganisation und die Kreditüberwachung. Der neue Mitarbeiter erhält Prokura und berichtet der Geschäftsleitung direkt. Er findet Mitarbeiter seines Bereiches vor, die, ebenso wie alle übrigen im Unternehmen tätigen, hochmotiviert und engagiert ihre Aufgaben erledigen.

Wenn Sie zwischen 35 und 45 Jahre alt sind, Erfahrungen in vergleichbarer Tätigkeit sammeln konnten, möglicherweise in der zweiten Ebene nicht recht weiterkommen, sollten Sie mit uns telefonisch Verbindung aufnehmen. Unsere Berater, Herr Neumann und Herr Mehl, stehen Ihnen unter der

Rufnummer 0 40 / 32 46 06 für ergänzende Informationen gern zu Verfügung. Absolute Diskretion und die Einhaltung von Sperrvermerken werden zugesichert.

Ihre kompletten Bewerbungsunterlagen (tabellarischer Lebenslauf, Zeugniskopien, Lichtbild, Gehaltsvorstellung, Eintrittstermin) senden Sie bitte unter Angabe der Kennziffer 790 251 an Ferdinandstraße 28-30, 2000 Hamburg 1.



Kienbaum und Partner

Internationale Unternehmensberater, Personalberater, Projekt- und Zeitmanager
Gummersbach, Düsseldorf, Berlin, Bonn, Frankfurt, Hamburg, Karlsruhe, München; Zürich, Basel, Genf, Wien, Salzburg
Hilversum, Barcelona, Philadelphia, San Francisco, São Paulo, Johannesburg

Praktische Personalarbeit und kaufmännische Administration

sind herausfordernde Aufgaben für unseren neuen Mitarbeiter. Wir sind ein bekanntes, mittelständisches, weltweit tätiges Unternehmen des Sondermaschinenbaus. Mit rund 200 Mitarbeitern produzieren wir Förderanlagen für Schüttgüter. Firmensitz ist eine bekannte Großstadt in Nordrhein-Westfalen. Im Zuge der Nachfolge suchen wir einen tüchtigen und führungserfahrenen

Leiter Personal- und Rechnungswesen

Ihm unterstehen die Bereiche Personal, Lohn und Gehalt, Finanzbuchhaltung, Betriebsabrechnung, EDV/Organisation. Sie sind etwa 35-45 Jahre alt und haben eine entsprechend qualifizierte kaufmännische Ausbildung. Die Aufgabe erfordert einen gestandenen Fachmann, dessen Erfahrungsschwerpunkt vor allem im Personalwesen liegen sollte. Wir bieten einen Vertrag, der auf langfristigen Verbleib im Unternehmen zugeschnitten ist. Für vertiefende Informationen steht Ihnen unser Berater, Herr Graupner, unter der Rufnummer 0 22 61 / 70 31 43 gern zur Verfügung. Er sichert Ihnen Diskretion und Vertraulichkeit zu. Ihre Bewerbungsunterlagen (tabellarischer Lebenslauf, Zeugniskopien, Lichtbild, Gehaltsvorstellungen, Eintrittstermin) senden Sie bitte unter der Kennziffer 86 23 79 an den von uns beauftragten Anzeigendienst unseres Beraters, Postfach 10 05 52, 5270 Gummersbach.



Kienbaum und Partner

Internationale Unternehmensberater, Personalberater, Projekt- und Zeitmanager. Gummerbach, Düsseldorf, Berlin, Bonn, Frankfurt, Hamburg, Karlsruhe, München, Zürich, Basel, Genf, Wien, Salzburg, Hiversum, Barcelona, Philadelphia, San Francisco, São Paulo, Johannesburg.

Hohe Wachstumsraten bei integrierter Bürotechnik

Wir sind ein führendes Berliner Handelshaus auf dem Gebiet der Büro- und Informationstechnik. Für den Vertrieb von PCs und unseres neuen multifunktionalen Büroorganisations- und Bürokommunikationssystems eines namhaften Herstellers suchen wir

Vertriebsbeauftragte

die selbständig einen zugewiesenen Bezirk bearbeiten sollen. Die Aufgabe besteht in der Akquisition, Betreuung und fachkundigen Beratung neuer und alter Kunden. Es werden Jahresumsatzziele vorgegeben, die es zu erreichen gilt. Wir denken an Kaufleute im Alter ab 25 Jahren, die bereits Erfahrung im Vertrieb dieser hocherkundungsbedürftigen Bürotechnik nachweisen können. Wir erwarten gewandte Verkäufer, die durch ihr Auftreten und ihre fachliche Versiertheit beim Kunden Akzeptanz finden. Auch Absolventen entsprechender Studiengänge haben eine Chance. Wir bieten eine gute Bezahlung mit einem hohen variablen Anteil, ein zukunftsweisendes Produkt für einen wachsenden Markt und einen Firmenwagen. Eine fundierte Schulung und sorgfältige Einarbeitung werden zugesichert. Für einen ersten telefonischen Kontakt stehen unsere Berater, die Herren W. Greiner und J. Below, unter der Rufnummer (0 30) 8 82 67 83 zur Verfügung. Vollständige schriftliche Bewerbungen (tabellarischer Lebenslauf, Lichtbild, Zeugnisse, Angaben zum Gehaltswunsch und Eintrittstermin) richten Sie bitte unter der Kennziffer 810759 an den mit der Weiterleitung der eingehenden Unterlagen beauftragten Anzeigendienst unseres Beraters, Bleibtreustraße 24 in 1000 Berlin 15.



Kienbaum und Partner

Internationale Unternehmensberater, Personalberater, Projekt- und Zeitmanager. Gummerbach, Düsseldorf, Berlin, Bonn, Frankfurt, Hamburg, Karlsruhe, München, Zürich, Basel, Genf, Wien, Salzburg, Hiversum, Barcelona, Philadelphia, San Francisco, São Paulo, Johannesburg.

Medizinische Entwicklungen stellen uns vor neue Herausforderungen

Wir sind als Hersteller optischer Geräte bekannt geworden und haben inzwischen einen internationalen Ruf, wenn es darum geht, ophthalmologische und mikrochirurgische Geräte, Rund- und Planoptiken höchster Präzision sowie Meß- und Prüfgeräte zu entwickeln, zu produzieren und zu liefern. Der Sitz des Unternehmens ist nahe einer norddeutschen Großstadt. Um den hohen Anforderungen der Produktion gerecht werden zu können, suchen wir den erfahrenen Ingenieur (TH/PH), der als

Leiter Arbeitsvorbereitung

zuständig und verantwortlich sein wird für die Arbeits- und Betriebsmittelplanung mit Hilfe der EDV sowie Erarbeitung von Prüf- und Justierverfahren für Produkte. Verfahren der Zeitwirtschaft sollte er kennen und englische Sprachkenntnisse besitzen. Aufgabenstellung angesprochen fühlen und hierin Ihre Chance sehen, zwischen 35 und 45 Jahre alt sind, setzen Sie sich bitte mit uns in Verbindung. Für erste vertrauliche Kontakte stehen Ihnen unsere Berater, Herr Neumann und Herr Mehl, unter der Rufnummer 0 40 / 32 46 06 gern zur Verfügung. Diskretion und die Einhaltung von Sperrmerkmalen werden zugesichert. Ihre kompletten Bewerbungsunterlagen (tabellarischer Lebenslauf, Zeugniskopien, Lichtbild, Gehaltsvorstellung, Eintrittstermin) senden Sie bitte unter Angabe der Kennziffer 790 246 an Ferdinandstr. 28-30, 20080 Hamburg 1.



Kienbaum und Partner

Internationale Unternehmensberater, Personalberater, Projekt- und Zeitmanager. Gummerbach, Düsseldorf, Berlin, Bonn, Frankfurt, Hamburg, Karlsruhe, München, Zürich, Basel, Genf, Wien, Salzburg, Hiversum, Barcelona, Philadelphia, San Francisco, São Paulo, Johannesburg.

Mitarbeiter(innen) für die BfG-Lübeck

Kreditsachbearbeiter(in) Ein Wirtschaftsstudium, eine abgeschlossene Bankausbildung, überdurchschnittliche Qualifikationen und langjährige Erfahrungen im Bereich Geschäftskredite sind die Voraussetzungen für diese Position. Außerdem müssen Sie über akquisitorische Fähigkeiten, Verhandlungsgeschick und ein korrektes und sicheres Auftreten verfügen. Wir bieten Ihnen die Chance, in absehbarer Zeit eine Führungsaufgabe zu übernehmen und Handlungsvollmacht zu erhalten. Auslandssachbearbeiter(in) Für unsere Auslandsabteilung suchen wir eine(n) Mitarbeiter(in) mit Erfahrung im Auslandsgeschäft. Wenn Sie die Abwicklung des internationalen Zahlungsverkehrs und die Bearbeitung des Dokumentengeschäftes beherrschen, gründliche theoretische und praktische Kenntnisse besitzen, bietet Ihnen diese Position die Chance einer interessanten beruflichen Weiterentwicklung und nach Entlassungsvollmacht zu erhalten. sprechender Einarbeitung die Erteilung einer Handlungsvollmacht. Ihr Gehalt entspricht Ihrem Können und der Bedeutung der Position. Hinzu kommen unsere guten Sozialleistungen. Bewerben Sie sich bitte schriftlich, kurzgefaßt, aber vollständig. BfG-Lübeck Bank für Gemeinwirtschaft Moislinger Allee 1-3 2400 Lübeck

BfG-Ihre Bank

Wir sind ein international führendes Unternehmen der Büro- und Unterhaltungselektronik. Eine hervorragende Produktpalette und die partnerschaftliche Zusammenarbeit mit unseren Absatzpartnern haben uns zu einem der bedeutendsten Anbieter gemacht.

Für unsere Europa-Zentrale mit Sitz in Hamburg suchen wir zum nächstmöglichen Termin eine/n junge/n

Ingenieur/in

der Fachrichtung Elektrotechnik, Elektronik oder Nachrichtentechnik mit TH- oder FH-Abschluß als Mitarbeiter in unserem Engineering Department, Bereich Safety Group. Darüber hinaus installieren Sie Prüfmuster in den Testinstituten in der Bundesrepublik und nehmen an den Prüfverfahren teil. Wir erwarten von Ihnen neben dem abgeschlossenen Studium gute Kenntnisse der englischen Sprache in Wort und Schrift. Praktische Erfahrung in einer ähnlichen Tätigkeit wäre wünschenswert, jedoch nicht Bedingung. Wenn Sie an dieser Position interessiert sind, senden Sie bitte Ihre schriftliche Bewerbung z. H. Frau Paustian, die Ihnen auch gern telefonisch vorab über diese Position Auskunft gibt.

SHARP ELECTRONICS (EUROPE) GMBH Sonnstraße 3 2000 Hamburg 1 Tel.: (040) 237 75-313 Durch Nachdenken vorn

Für eine Wasserbauversuchsanstalt in Abu Dhabi (V.A.E.)

suchen wir für die Durchführung von hydraulischen Modellversuchen einen erfahrenen

Hydraulik-Ingenieur (Dipl.-Ing./Dr. Ing.)

Dauer 3 Jahre. Schriftliche Bewerbung erbeten an

IMS Ingenieurgesellschaft Moorstechnik und Seehaus GmbH Millemerplatz 1, 2000 Hamburg 4

Wir suchen für unseren Terminalbetrieb Container-Inspektor

der diese Arbeit schon selbständig und verantwortlich ausgeführt hat bzw. in der Lage ist - nach einer Einarbeitungszeit - diese Stelle zu übernehmen. Englischkenntnisse sind Voraussetzung. Gutes Gehalt, Leistungsprovision und Pkw - nach Probezeit - werden geboten. Ihre freundliche Bewerbung - mit allen notwendigen Unterlagen - senden Sie bitte an: Container Depot W. Bermüller GmbH & Co. KG Münchner Str. 26 - 8043 Unterföhring - Tel. 0 89 / 95 02 13

Wir suchen ein erfahrenes, seriöses und selbständig arbeitendes Hausmeisterehepaar

ER sollte ein erfahrener, umsichtiger Fahrer sein, der auch Interesse an Gartenarbeit hat. SIE sollte mit allen Hausarbeiten vertraut sein. Eine möblierte Wohnung wird gestellt. Schriftliche Bewerbungen mit Lebenslauf, Lichtbildern und Zeugnisabschriften senden Sie bitte an den von uns beauftragten Personalratsmitgliedern

Unternehmensberatung Dr. Witthaus GmbH Personalberatung - Managementberatung - Training - Fortbildung Postfach 22 13 - 4330 Mülheim a.d. Ruhr - Telefon (0208) 7593-35

Ihre Chance im Außendienst . . .

ph5.5® sebamed Kommen Sie zum Marktführer. Wir sind ein seit Jahren expansives mittelständisches Markenartikelunternehmen mit überdurchschnittlichen Zuwachsraten. Für den Raum Hamburg suchen wir zum schnellstmöglichen Termin einen

Bezirksreisenden

Der Bewerber sollte über eine kaufmännische Ausbildung verfügen und das Verkaufsinstrumentarium, das er bei führenden Markenartikel-Herstellern erworben hat, beherrschen. Wir bieten eine gutdotierte Dauerstellung auf Basis Gehalt und Verkaufsprovision. Dazu die üblichen Sozialleistungen eines zukunftsorientierten Unternehmens. Firmen-Pkw wird gestellt. Bitte senden Sie Ihre vollständigen Bewerbungsunterlagen an:

Sebapharma GmbH & Co., Postfach 1220, 5407 Boppard 1 - Bad Salzig

DIE WELT UNABHÄNGIGE TAGESZEITUNG FÜR DEUTSCHLAND

Subscription and contact information for DIE WELT newspaper, including addresses in Bonn, Berlin, Frankfurt, Hamburg, and Munich.

Rationelle, kostenoptimierte Fertigung

Große Stückzahlen rationell und termingerecht produzieren, lautet unsere tägliche Herausforderung.

Wir sind eine „erste Adresse“, erwirtschaften gute Ergebnisse und haben über die Grenzen hinaus einen guten Namen.

Gießens und der Warmumformung sowie der spanabhebenden Fertigung auf dem Gebiet der Nichteisenmetalle an.

Unser Markt ist vor allem die Automobil- und Elektronik-Industrie, aber auch der Maschinenbau.

Bei sehr großer Fertigungstiefe wenden wir alle Verfahren des

Unser zukünftiger

Vorstand Technik

sollte daher als Diplom-Ingenieur (Maschinenbau, Eisenhüttenwesen oder Fertigungstechnik) ein breites Grundlagenwissen besitzen mit soliden Erfahrungen in der

- Führung umfangreicher Produktionsbereiche
- Rationalisierung und Methodenoptimierung
- kostenorientierten Steuerung und Koordination
- flexiblen Führung hochqualifizierter Mitarbeiter

Herren, die an die Verantwortung für einen großen Bereich

gewöhnt und selbst kooperations- und durchsetzungsfähig sind, würden unseren Vorstellungen entsprechen. Verhandlungserfahrung und Englischkenntnisse sind selbstverständlich. Branchenkenntnisse sind keine zwingende Voraussetzung, höher schätzen wir nachweisbare Erfolge in obigen Anforderungen. Der Dienstsitz

liegt in Nordrhein-Westfalen.

Für eine erste vertrauliche Kontaktaufnahme stehen Ihnen unsere Berater, Herr Heiligenthal und Herr Dr. Bielecke, unter der Tel.-Nr. 0 22 61 / 70 31 42 gerne zur Verfügung. Sie sichern Ihnen absolute Diskretion und sorgfältige Beachtung von Sperrvermerken zu.

Interessenten bitten wir um Zusendung ihrer vollständigen Bewerbungsunterlagen (tabellarischer Lebenslauf, Zeugniskopien, Lichtbild, Angabe des Gehaltswunsches/Eintrittstermins) unter der Kennziffer 862 897 an Postfach 10 05 52, 5270 Gummersbach.



Kienbaum und Partner

Internationale Unternehmensberater, Personalberater, Projekt- und Zeitmanager
Gummersbach, Düsseldorf, Berlin, Bonn, Frankfurt, Hamburg, Karlsruhe, München; Zürich, Basel, Genf, Wien, Salzburg
Hilversum, Barcelona, Philadelphia, San Francisco, São Paulo, Johannesburg



H.H. Focke Erfahrener Könnler für den Verpackungsmaschinenbau

Auf dem Weltmarkt zählen wir mit unseren Verpackungsmaschinen zu den ersten Adressen. Unser hoher technischer Entwicklungsstand, der besonders Schnelligkeit und Störungsfreiheit ge-

währleistet muß, wird maßgeblich durch konstruktive Kreativität und Erfahrung gesichert und ausgebaut. Entsprechend hoch ist bei uns der Stellenwert des Konstruktionsbereiches.

Für die Nachfolge des aus Altersgründen ausscheidenden Stelleninhabers suchen wir den

Konstruktionsleiter

Der Aufgabenschwerpunkt besteht in der Weiterentwicklung unseres Maschinenprogramms. Die neuen konstruktiven Lösungen müssen sowohl mit den Anforderungen des Marktes als auch mit den Möglichkeiten und Grenzen der neuzeitlichen Fertigungsmethoden, speziell in der spanabhebenden Fertigung, im Einklang stehen.

erworben haben. Wichtig ist vielmehr, daß Sie eine Konstruktionsmannschaft führen und anleiten können, die u. a. mit den Gebieten der kinematischen Steuerung, der Getriebemechanik, Materialberechnungen und der Werkstoffkunde befaßt ist.

Für erste vertrauliche telefonische Auskünfte stehen Ihnen unsere Berater, die Herren W. Greiner und J. Below, unter der Rufnummer (0 30) 8 82 87 83 zur Verfügung. Sollte Vertraulichkeit und die Beachtung von Sperrvermerken sichern wir selbstverständlich zu.

Für die Besetzung der Position spielen weder ihr Alter eine Rolle, noch ob Sie Ihre Konstruktionsqualifikationen durch praktische Erfahrung oder durch eine Ingenieurwissenschaftliche Ausbildung



Kienbaum und Partner

Internationale Unternehmensberater, Personalberater, Projekt- und Zeitmanager
Gummersbach, Düsseldorf, Berlin, Bonn, Frankfurt, Hamburg, Karlsruhe, München; Zürich, Basel, Genf, Wien, Salzburg
Hilversum, Barcelona, Philadelphia, San Francisco, São Paulo, Johannesburg

Führungsaufgabe in der Bauindustrie mit interessanten Entwicklungsperspektiven

Wir sind eine traditionsreiche, überregional tätige Baugesellschaft mit Sitz im

Rheinland, die als Universalbauunternehmen in nahezu allen Bausparten des Hoch- und Tiefbaus tätig ist.

Für unsere Niederlassungen in Köln und Mannheim suchen wir je einen

Oberbauleiter

Diesen beiden Führungskräften wollen wir ein breites Aufgabefeld anvertrauen. Der Schwerpunkt der Tätigkeit wird in der Überwachung der Bauausführung liegen. Zusätzlich sollen die Stelleninhaber bei kalkulatorischen Überlegungen mitwirken und akquisitorische Aufgaben übernehmen. Bei Bewährung ist die spätere Übernahme einer Niederlassung denkbar.

dem sind für uns persönliche Integrität und Führungsqualifikation wesentlich. Interessiert sind wir auch an Kontakten zu Führungskräften der nachfolgenden Ebene, z. B. Bauleitern, die sich von der beschriebenen Aufgabe herausgefordert fühlen und in der Lage sehen, diese Verantwortung zu übernehmen.

Interessenten bitten wir um Zusendung ihrer vollständigen Bewerbungsunterlagen (tabellarischer Lebenslauf, Zeugniskopien, Lichtbild, Angabe des Gehaltswunsches/Eintrittstermins) unter der Kennziffer 862 910 an Postfach 10 05 52, 5270 Gummersbach.

Wir sprechen Bauingenieure an, die über eine mehrjährige Berufserfahrung in vergleichbaren Funktionen des Hoch- und Tiefbaus verfügen. Außer-

Für eine erste telefonische Kontaktauf-



Kienbaum und Partner

Internationale Unternehmensberater, Personalberater, Projekt- und Zeitmanager
Gummersbach, Düsseldorf, Berlin, Bonn, Frankfurt, Hamburg, Karlsruhe, München; Zürich, Basel, Genf, Wien, Salzburg
Hilversum, Barcelona, Philadelphia, San Francisco, São Paulo, Johannesburg

Verkaufsleiter

zum Aufbau von Verkaufgruppen gesucht, PLZ 2/3.
Tel. 05 11 / 34 54 90

Handelsvertreter gesucht

für alle PLZ-Gebiete. Bereich Desinfektionsm., zahnmed. Produkte.
Logo-Dent, Tel. 0 76 63/30 94

Für Juni, Juli u. Aug. dreisprach. Pers. Deutsch, Spanisch u. Französisch gesucht.

Kenntn. in Elektrotechnik u. Mechanik erwünscht. Lebenslauf an Bist 71, Rue Fondary, F-75015 Paris



Wir sind in der Verkehrssicherheitstechnik tätig und mit 850 Mitarbeitern das führende Unternehmen dieser Branche mit dem Stammwerk und der Hauptverwaltung in Gaggenau. Verteilt über die Bundesrepublik betreiben wir Zweigwerke.

Wegen Erreichung der Altersgrenze wird in unserem Werk Nienburg/Weser die der Geschäftsführung direkt unterstellte Position

Gebiets- und Werkleiter

frei. Der Gebietsleiter ist zugleich Repräsentant unseres Unternehmens im norddeutschen Raum. Als Werkleiter ist ihm der Betrieb, als Gebietsleiter Verkauf und Außendienst unterstellt.

Nach unseren Vorstellungen sollte der Bewerber ca. 40 Jahre alt sein und über langjährige Erfahrungen in vertrieblischen Führungspositionen und im Marketing verfügen.

Für die Steuerung des Betriebes ist ein Betriebsleiter vorhanden. Es erwartet den Interessenten eine Position mit großem Gestaltungsspielraum in einem diversifizierten mittelständischen Familienunternehmen mit klaren Zielsetzungen für die Zukunft, die mit Prokura ausgestattet ist.

Bewerber, die an einer gutdotierten, zukunftsicheren Dauerstellung interessiert sind, richten die Bewerbungsunterlagen mit handgeschriebenem Lebenslauf direkt an das Sekretariat der Unternehmensleitung.

DAMBACH-UNTERNEHMEN

Adolf-Dambach-Straße
7560 Gaggenau. Tel. (0 72 25) 64-0

Röntgentechnik für höchste Ansprüche

Wir sind die deutsche Vertriebsgesellschaft eines der weltweit größten Unternehmen der fotografischen Indu-

strie. Mit unseren Röntgenfilmen und -verarbeitungsgeräten sind wir Schrittmacher auch in der Röntgentechnik.

Für unsere Verkaufsabteilung Röntgenfilme und -entwicklungsmaschinen suchen wir einen erfahrenen

Verkaufsleiter

Röntgenfilme und -geräte

Direkt dem Vertriebsleiter unterstellt, soll er an Marketingstrategien und Vertriebszielen mitwirken und diese überzeugend durchsetzen können, qualifizierter Gesprächspartner anspruchsvoller Großkunden sein sowie die ausgeprägte Fähigkeit zur Führung sachkundiger Mitarbeiter besitzen.

Autorität, Leistungsbereitschaft und Sachverstand können Sie Ihre persönlichen Erfolgsziele bei uns dauerhaft verwirklichen. Englischkenntnisse sind von Vorteil. Dienstsitz ist eine attraktive rheinische Großstadt. Für erste Kontakte stehen Ihnen unsere persönlichen Berater, Herr Helko

Möhring und Herr Dr. Ulrich Würzner, unter der Rufnummer 02 11 / 45 55 - 2 45 gern zur Verfügung. Wir sichern Ihnen selbstverständlich jegliche Art von Diskretion zu, die von Ihnen gewünscht wird.

Sie sollten aus der Branche kommen, 35-45 Jahre alt sein und einschlägige Erfahrungen in Anwendung und Verarbeitung von Röntgenfilmen sowie deren Vertrieb besitzen. Mit natürlicher

Ihre Bewerbungsunterlagen (tabellarischer Lebenslauf, Zeugniskopien, Lichtbild, Ist-Gehalt, Gehaltswunsch und Eintrittstermin) senden Sie bitte unter der Kennziffer 840107 an Füllbachstraße 8, 4000 Düsseldorf 30.



Kienbaum und Partner

Internationale Unternehmensberater, Personalberater, Projekt- und Zeitmanager
Gummersbach, Düsseldorf, Berlin, Bonn, Frankfurt, Hamburg, Karlsruhe, München; Zürich, Basel, Genf, Wien, Salzburg
Hilversum, Barcelona, Philadelphia, San Francisco, São Paulo, Johannesburg

STELLENANGEBOTE

SCHERING

Gesundheitspolitik

Für uns als forschendes Unternehmen der chemisch-pharmazeutischen Industrie haben gesundheitspolitische Fragestellungen zunehmende Bedeutung. Unser Referat Gesundheitspolitik bearbeitet vielfältige Themen aus diesem Gebiet, unter anderem mit folgendem Schwergewicht:

- Pharmapolitik im Ausland
- Inhaltliche und organisatorische Vorbereitung gesundheitspolitischer Veranstaltungen im In- und Ausland

Hierfür suchen wir eine(n) Referent(in) für folgende Aufgaben:

- Analysieren und Darstellen von gesundheitspolitischen Entwicklungen und Fragestellungen
- Herstellen und Pflegen von entsprechenden Kontakten
- Erarbeiten von Rahmenkonzeptionen, die das gesundheitspolitische Gesamtbild des Unternehmens nach außen verdeutlichen

Ihre Qualifikation:

- Abgeschlossenes Studium der Wirtschafts- oder Naturwissenschaften
- Berufserfahrung in der Gesundheitspolitik (z. B. Pharmaindustrie, Verband, Hochschule)
- Fähigkeit, komplizierte Sachverhalte klar zu analysieren und darzustellen
- Verhandlungsgeschick
- Gute Englischkenntnisse

Wir bieten Ihnen die Möglichkeit, ein vielfältiges Aufgabengebiet eigeninitiativ und selbständig zu bearbeiten.

Zur telefonischen Kontaktaufnahme stehen wir unter der Nr. (030) 468-5533 zur Verfügung.

Ausführliche Bewerbungsunterlagen von interessierten Damen und Herren erbitten wir unter Angabe der Gehaltsvorstellung an:

Schering Aktiengesellschaft
Personalabteilung VV
Müllerstraße 170-178, D-1000 Berlin 65

Depot-Kosmetik

Für unsere auf dem deutschen Markt gut eingeführten internationalen Kosmetik- und Parfummärken, u. a. MAX FACTOR + BINELLA suchen wir einen versierten

Repräsentanten norddeutschen Raum

für den

Unser neuer Mitarbeiter soll später einen festen Bezirk in diesem Raum übernehmen. Das Depotgeschäft in der Kosmetikbranche sollte unser neuer Mitarbeiter kennen und beim Fachhandel eingeführt sein. Eigeninitiative, Kontaktfähigkeit und fachliche Qualifikation sind dazu notwendig. Der Position entsprechend bieten wir Ihnen ein sehr gutes Gehalt + Prämie, großzügige Reisespesen und ausgezeichnete Sozialleistungen. Bitte schicken Sie uns Ihre Bewerbung mit den üblichen Unterlagen und neuestem Foto, oder rufen Sie uns einfach an.

parico GmbH

Barnierstr. 92, 4300 Essen 12, Telefon (02 01) 3 18 83 - 84

Leiter Qualitätssicherung

Zulieferant für KFZ-Innenausstattung

Wir sind ein junges, dynamisches, sehr erfolgreiches Unternehmen der Kfz-Zulieferindustrie und produzieren in mehreren in- und ausländischen Werken Teile zur Innenausstattung auf der Basis von Faserwerkstoffen.

Durch hohes technologisches Know-how und modernste Fertigungsanlagen sind wir auf unserem Sektor zu einem der marktführenden Unternehmen geworden. Der Standort des betreffenden Werkes ist der Großraum Siegen.

Die Verantwortung des Leiters der Qualitätssicherung erstreckt sich auf alle erforderlichen Maßnahmen vom Vorprodukt bis zur Serienfertigung und schließt damit die Funktion des Bindeglieds für sämtliche QS-Aktivitäten zwischen Werkleitung und Abnehmer ein.

Wir erwarten ein abgeschlossenes Ingenieurstudium und umfassende Kenntnisse des Qualitätswesens aus mehrjähriger Erfahrung in der industriellen Qualitätssicherung einschließlich des DQC-II/III-Scheines. Darüber hinaus sind gute Englischkenntnisse, ausgeprägtes analytisch/konzeptionelles Denken, Durchsetzungsvermögen und Führungsqualifikation erforderlich.

Interessiert? Dann freuen wir uns auf Ihre aussagefähige Bewerbung.

Mit dieser Anzeige beauftragen wir die WSU, im Rahmen einer Unternehmensberatung den ersten neutralen und absolut vertraulichen Kontakt zwischen Ihnen und uns herzustellen. Für eine telefonische Vorabinformation steht Ihnen Theo Rodemerk zur Verfügung. Stichwort: Leiter QS

UNTERNEHMENSGRUPPE WSU
WOLF SCHREIBER & CO

MARIENBADER PLATZ 18 - 6380 BAD HOMBURG - TEL. 06172/29089

Stadt KEMPTEN (Allgäu)



Am Stadt Krankenhaus Kempten (Allgäu) ist die Stelle des/der

Verwaltungsleiters/-leiterin

zum Herbst 1986 neu zu besetzen, da der bisherige Stelleninhaber in Ruhestand tritt.

Das Stadt Krankenhaus (Haus der Versorgungsstufe II) verfügt über 9 Fachabteilungen und 452 Planbetten. Dem Haus ist eine Berufsfachschule für Krankenpflege mit 90 Plätzen und eine Berufsfachschule für med. techn. Assistenten mit 72 Ausbildungsplätzen angegliedert.

Wir suchen eine aufgeschlossene, verantwortungsbewusste und im Krankenhauswesen erfahrene Persönlichkeit

- mit Befähigung für den gehobenen/höheren Verwaltungsdienst oder
- kaufmännischer Ausbildung mit Fachlehrgang II für Verwaltungsgestellte oder
- abgeschlossener Ausbildung zum Krankenhausbetriebswirt o. ä.

Verhandlungs- und Organisationsgeschick, Fähigkeit zur Mitarbeiterführung sowie betriebswirtschaftliches Denken und die Bereitschaft zur Zusammenarbeit mit der ärztlichen Direktion des Hauses werden vorausgesetzt.

Wir bieten ein interessantes und verantwortungsvolles Betätigungsfeld sowie ein angenehmes Betriebsklima.

Die Stelle ist derzeit bewertet nach Besoldungsgruppe A 14 BBesG bzw. I b BAT. Eine Anhebung der Stelle nach Besoldungsgruppe A 15a/BAT ist nicht ausgeschlossen.

Kempten, die Metropole des Allgäus, ist eine moderne, lebendige Stadt mit großem kulturellem Angebot, weiterbildenden Schulen, besten Einkaufsmöglichkeiten und guten Verkehrsverbindungen. Dank der sehr günstigen Lage im Voralpengebiet bieten sich hervorragende Möglichkeiten zur Freizeitgestaltung (Wandern, Ausflüge sowie gute Sommer- und Wintersportmöglichkeiten).

Bewerbungen mit den üblichen Unterlagen erbitten wir innerhalb von 3 Wochen nach Erscheinen der Anzeige an das

Personalamt der Stadt Kempten (Allgäu)
Rathausplatz 29, 8960 Kempten (Allgäu)

Unser Unternehmen befaßt sich mit Entwicklung, Fertigung und Vertrieb hochwertiger Gummi-Metal-Elemente, die vorwiegend im Kfz- und Maschinenbau Anwendung finden.

Zum frühestmöglichen Termin suchen wir einen jüngeren einsatzbereiten und ideenreichen

Konstrukteur

(Dipl.-Ing. oder Ing. grad.)

mit guten theoretischen und praktischen Kenntnissen in der Kfz-Technik und im Maschinenbau. Sie sollten nach Einarbeitung in der Lage sein, interessante Neuentwicklungen bis zur Serienreife durchzuführen und unsere Kunden zu beraten.

Wir bitten um Ihre Bewerbung mit den üblichen Unterlagen.

JÖRN GmbH

Porschestraße 10, 7012 Fellbach-Oeffingen
Tel. 07 11 / 51 17 11 - 51 50 17

Wir bereiten als größte Fachlehranstalt der deutschen Elektrohandwerke ständig Facharbeiter aus Handwerk und Industrie in zwei Semestern auf die Meisterprüfung vor.

Darüber hinaus führen wir Umschulungsmaßnahmen im Elektronikbereich, Sonderlehrgänge auf allen Gebieten der Elektronik und Fortbildungsseminare für Meister durch. Wir erweitern und suchen als

Lehrkräfte

Dipl.-Ingenieure (TU/FH)

mit mindestens 3jähriger Praxis für die Fachbereiche

- Steuerungstechnik
- Mikroelektronik
- Mikrocomputersysteme

Neben dem Gehalt nach unserem Haustarif bieten wir eine zusätzliche Altersversorgung. Oldenburg ist eine umweltfreundliche Universitätsstadt mit 135 000 Einwohnern. Sie ist die Einkaufsmetropole für den gesamten Weser-Ems-Raum.

Legen Sie Wert auf ein gutes Betriebsklima und möchten Sie Mitglied unseres etwa 50köpfigen Kollegiums werden, so richten Sie Ihre Bewerbung an

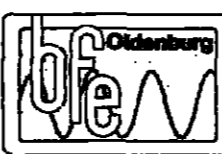

den Direktor der Bundes-Fachlehranstalt für das Elektrohandwerk e.V.
Donnerschweer Straße 184
2900 Oldenburg
Tel. 04 41/3 10 36

Bewerber auf Chiffre-Anzeigen...

...bitten wir, die Chiffre-Nummer auf jeden Fall deutlich sichtbar außen auf dem Umschlag zu vermerken.

Gelegentlich erreichen uns Zuschriften ohne Angabe der Chiffre-Nummer. Um sie an die Inserenten weiterleiten zu können, müssen wir sie öffnen. Das kann zu Mißverständnissen führen.

Also daran denken: Nicht nur innen im Anschreiben, sondern schon außen auf dem Umschlag die Chiffre-Nummer angeben!

Herzlichen Dank.

DIE WELT
UNABHÄNGIGE TAGESZEITUNG FÜR DEUTSCHLAND
Anzeigenabteilung

Ein Alter bis 35 Jahre, Engagement und Führungsformat

erwarten wir von Ihnen, wenn Sie - nach umfangreicher Einarbeitung - in überschaubarer Zeit die Betriebsleitung unseres Unternehmens erfolgreich übernehmen wollen. Zunächst sind rd. 25 Mitarbeiter motivierend zu führen, später kommen rd. 40 Angestellte und gewerbliche Mitarbeiter hinzu.

Als jüngerer Ingenieur oder Techniker, möglichst mit Erfahrungen aus dem Blech-, Stahl- oder Maschinenbau, besitzen Sie fachlich gute Voraussetzungen, in das ungewöhnlich breite und vielseitige Aufgabengebiet eines

Betriebsleiter

in spe hineinzuwachsen. Persönliche Flexibilität und Verbindlichkeit - speziell bei Abstimmungen mit unseren Kunden - halten wir ebenfalls für wichtig.

Die Position besitzt für uns einen bedeutenden Stellenwert und ist gut dotiert. Sollte ein Umzug notwendig sein, helfen wir dabei.

Und nun zu uns: Wir sind ein bestens eingeführtes mittelständisches Unternehmen mit rd. 80 Mitarbeitern im Großraum Bremen. Seit vielen Jahren befragen wir uns mit anspruchsvoller Stahlrohr- und Blechverarbeitung und beliefern Kunden im In- und Ausland. Unser Erfolg hält an.

Wenn Sie sich angesprochen fühlen und nun den Schritt in eine vielseitige Führungsposition machen wollen, möchten wir Sie schnell kennenlernen. Zunächst erbitten wir Ihre Bewerbung an unsere Beratungsgesellschaft. Mit weiteren Informationen steht Ihnen dort Herr A. Piech unter 0 40 / 81 75 25 gern zur Verfügung.



TWP-TREUHAND
WIRTSCHAFTS- UND
PERSONALBERATUNGEN GMBH

Wester Landstraße 43 - D-2000 Hamburg 56

SULZER ANLAGEN- UND GEBÄUDETECHNIK GMBH

Haben Sie ein abgeschlossenes Studium in Elektrotechnik? Sind Sie interessiert daran, Projekte selbstständig zu planen und abzuwickeln? Dann können wir Ihnen eine interessante Stelle in unserer zentralen technischen Abteilung anbieten als

Elektroingenieur

für
Regelungs- und Steuerungsaufgaben
in der Technischen Gebäudeausrüstung

Dabei handelt es sich um Anlagen der Energie-, Heizungs-, Klima- und Brandschutztechnik, der Gebäudeleittechnik sowie der Umweltechnik.

Ihr Arbeitsplatz ist in der Hauptverwaltung in Stuttgart. Sie bearbeiten Projekte für unsere Zweigniederlassungen in der Bundesrepublik.

Etwas zu uns ...

Wir gehören zu den führenden Unternehmen in der Bundesrepublik Deutschland, die Anlagen der Technischen Gebäudeausrüstung und Energietechnik bauen und betreiben. Seit über 100 Jahren arbeiten wir nach unserem Leitbild „Technik für eine menschliche Umwelt“.

Haben wir Ihr Interesse geweckt? Dann schicken Sie bitte Ihre Bewerbungsunterlagen an unsere zentrale Personalabteilung in

SULZER ANLAGEN- UND GEBÄUDETECHNIK GMBH
Furtbachstraße 4 7000 Stuttgart 1 Telefon (0711) 6679-1

Ein Unternehmen der Sulzer-Gruppe

Maschinenbau

Als Gesellschaft der Gruppe DEUTSCHE BABCOCK fertigen wir Maschinen für die Chemiefaserindustrie sowie Erzeugnisse des allgemeinen Maschinenbaus und verfügen über weltweite Geschäftsverbindungen.

Zum frühestmöglichen Eintrittstermin suchen wir

Elektroingenieure (TU/FH)

Ihre Aufgabe ist die weitgehend selbständige Planung und Entwicklung der Antriebs- und MSR-Technik. Hierbei kommen u. a. Mikroprozessoren, SPS-Steuerungen, Frequenzrichter und Thyristorregler für drehzahlgeregelte Antriebe zur Anwendung. Ergebnis Ihrer Arbeit sind fertigungsreife Schaltpläne und Stücklisten sowie Funktionsbeschreibungen.

Unsere weltweiten Aktivitäten erfordern Englischkenntnisse und die Bereitschaft zu gelegentlichen Auslandsreisen. Sie sollten über Verhandlungsgeschick und sicheres Auftreten verfügen. Kenntnisse in Hydraulik und Pneumatik erleichtern Ihnen die tägliche enge Zusammenarbeit mit unseren Maschinenbauabteilungen.

Konstrukteure/Dipl.-Ing. (FH)

Ihr Aufgabengebiet umfaßt die Entwicklungs- und Abwicklungskonstruktion von Anlagen, Maschinen und Apparaten mit Schwerpunkten in Konstruktionstechnik und Maschinenelementen, technischen Berechnungen der Festigkeitsmechanik, Anwendungen von Hydraulik und Pneumatik sowie allgemeiner Antriebstechnik.

Sie sollten ein entsprechendes Studium absolviert haben und über einige Jahre Berufserfahrung verfügen.

Für einen ersten telefonischen Kontakt steht Ihnen Herr Kirchenwitz zur Verfügung, an den wir auch Ihre Bewerbungsunterlagen zu richten bitten.

Telefon (0 43 21) 30 53 48
Christianstraße 180/184
2350 Neumünster

NEUMÜNSTERSCHE MASCHINEN- UND APPARATEBAU GMBH



EDV-Projektleiter Anwendersysteme

Unser Kunde ist ein renommiertes Markenartikelunternehmen mit rund 1.500 Mitarbeitern und Sitz in Hamburg. Für die Entwicklung und Einführung marktnaher Anwendersysteme im Rahmen eines Konzepts der verteilten Datenverarbeitung auf Basis von IBM-Hardware suchen wir einen engagierten Projektleiter.

- Wir erwarten:**
- ein Betriebswirtschafts- oder Informatikstudium oder gleichwertige Kenntnisse,
 - Erfahrungen mit der Einführung von Standard-Softwaresystemen, insbesondere SAP-Produkten,
 - COBOL- und/oder ASSEMBLER-Kenntnisse, möglichst aus einem CICS- und DOS-Umfeld,
 - Initiative und aktive Kommunikation mit den Anwendern,

• Führungsbefähigung

Was Sie erwarten können: Eine anspruchsvolle, ausgesprochen selbständige Aufgabe innerhalb des Aufbaus eines Systems der integrierten Informationsverarbeitung; sehr interessante Entwicklungsperspektiven in eine DV-Führungsposition. Die finanzielle Ausstattung und die sonstigen Bedingungen entsprechen dem Standard eines Großunternehmens und werden Sie voll zufriedenstellen.

Hamburg
Mülheim/Ruhr
Frankfurt
Stuttgart
München



Ihre kompletten Bewerbungsunterlagen senden Sie bitte unter der Kennziffer 1101-W an die SCS Personalberatung GmbH, Johnsallee 13, 2000 Hamburg 13. Dort steht Ihnen Herr Heinz Tannert für erste telefonische Kontakte (040 / 44 16 51-54) zur Verfügung. Er freut sich auf Ihre Bewerbung und bürgt für absolute Diskretion.

Personalberatung GmbH

System-Spezialisten Informationssysteme

Wir suchen Sie - für einen Markt von morgen

Unser Kunde - das deutsche Tochterunternehmen eines internationalen Konzerns - beschäftigt mehr als 2500 Mitarbeiter. Das Produktangebot für den Bereich der Büro-, Informations- und Kommunikationstechnik wird als zukunftsweisend angesehen. Jetzt sollen die schnell wachsenden Marktsegmente der Laserdrucker und der Netzwerke verstärkt erschlossen werden. Daher suchen wir Mitarbeiter für alle Geschäftsstellen.

Was wir erwarten: Sie beherrschen die hauptsächlich Programmiersprachen und haben einen starken Bezug zu den wesentlichen Großcomputerkonzepten. Idealerweise haben Sie sich bereits mit den Bereichen Informationssysteme, Laserdrucksysteme, LAN beschäftigt. Voraussetzungen müssen wir, daß Sie Beratungspraxis haben und Englisch sprechen.

Was Sie erwarten können: Eine hochinteressante Beratungsaufgabe hinsichtlich technisch zukunftsweisender Lösungen im Bereich der Bürokommunikation; Sie werden gefordert bei betriebswirtschaftlichen Analysen, System-Installationen, Softwareeinweisungen und Trainings bei Kunden; Vertriebspezialisten werden Sie in verkäuferischer Hinsicht unterstützen; intensive fachliche Weiterbildung sowie interessante Aufstiegsmöglichkeiten.

Hamburg
Mülheim/Ruhr
Frankfurt
Stuttgart
München



Bitte richten Sie Ihre Bewerbung unter der Kennziffer 2015-W an die SCS Personalberatung GmbH, Brunshofstraße 12, 4330 Mülheim. Für weitere Informationen und für einen ersten Kontakt stehen Ihnen Herr Joachim Stein und Herr Jürgen König (0208/37 88 200) zur Verfügung. Rufen Sie an - sie bürgen für Diskretion und vertrauliche Behandlung Ihrer Bewerbung.

Personalberatung GmbH



- Ein weltweit tätiges Großunternehmen der Elektro/Elektronik-Branche.
- Zukunftsweisende Produkte (Vertrieb von Halbleitern, Mikroprozessoren und Röhren).
- Langfristige Unternehmenszielsetzung auf solider finanzieller Basis.

Betriebswirt/Informatiker als Organisationsprogrammierer

für die Weiterentwicklung und Pflege von Informationssystemen. Wir arbeiten auf einer 4341-MO2, mit der wir an ein weltweites Verbundnetz angeschlossen sind, das wir ständig weiter ausbauen. Der Arbeitsplatz ist in Haar bei München.

- Aufgaben:**
- Neue Anforderungen der Nutzer definieren und die Lösungen in das Gesamtkonzept einfügen.
 - Selbständiges Entwickeln und Implementieren von On-Line- und Batch-Anwendungen.
 - Beratung der Nutzer bei der Suche nach angemessenen EDV-Lösungen für den betriebswirtschaftlichen und administrativen Bereich.

- Anforderungen:**
- Kenntnisse in COBOL, VSAM, TSO/SPF.
 - Gute Ausdrucksfähigkeit in englischer Sprache.
 - Auch einem **Berufsanfänger** der Fachrichtung Wirtschaftsinformatik geben wir eine Einarbeitungschance.

Ihre ehrgeizigen Ziele decken sich mit den unseren. Darüber möchten wir mit Ihnen reden. Wenn Sie interessiert sind, schreiben Sie uns, wir freuen uns auf Ihre Bewerbung. Wünschen Sie vorab weitere Informationen, rufen Sie uns an.

Hitachi Electronic Components Europe GmbH
Hans-Pinsel-Str. 10A - 8013 Haar
Telefon 089/4614-230 o. -231

Die Gemeinnützige Wohnungsgenossenschaft ELBMARSCH eG, Elmshorn, sucht zum nächstmöglichen Termin eine(n)

Geschäftsführer(in)

als Nachfolger(in) für den am 31. 12. 1986 ausscheidenden jetzigen Stelleninhaber. Gesucht wird eine qualifizierte Persönlichkeit mittleren Alters mit umfassenden Kenntnissen und Erfahrungen auf allen Gebieten der Wohnungswirtschaft und mit Verständnis für bautechnische Zusammenhänge. Erforderlich sind Bilanzsicherheit, organisatorische Fähigkeit und Verhandlungsgeschick.

Geboten wird eine angemessene Vergütung und Hilfeleistung bei der Beschaffung von Wohnraum. Spätere Bestellung zum Vorstandsmitglied ist beabsichtigt.

Die Elbmarsch eG verfügt über einen Bestand von ca. 1600 Mietwohnungen und verwaltet 139 Wohnungen Dritter. Darüber hinaus werden Eigenheime erstellt und verkauft. Die Bilanzsumme beträgt ca. 76 Mio. DM, Mitgliederbestand ca. 2200.

Schriftliche Bewerbungen mit Lebenslauf, Lichtbild, Tätigkeitsnachweis und beglaubigten Zeugnisabschriften sowie Angabe der Gehaltsvorstellung erbitten wir bis zum 31. Mai 1986 an den

Vorsitzenden des Aufsichtsrates, Herrn Hans Werner Borkowski,
Gemeinnützige Wohnungsgenossenschaft ELBMARSCH eG,
Westerstraße 5-9, 2200 Elmshorn

Wir suchen den

Verkaufsingenieur

aus dem Fachbereich Rohrleitungsbau.

Aufgaben: Leitung des technischen und Verkaufsbüros mit den Schwerpunkten anwendungstechnische Beratung, Auslegung, Berechnung etc. sowie die Gewährleistung eines reibungslosen Produktionsablaufs.

Wir erwarten: Eine solide ingenieurtechnische Ausbildung im Aggregate-, Rohrleitungs- oder Anlagenbau sowie Verkaufs-/Beratungserfahrung und gute engl. Sprachkenntnisse.

Wir bieten: Eine Stelle mit Aufstiegsmöglichkeiten in einem gut fundierten Unternehmen, der Aufgabe entsprechende Kompetenzen und Honorierung.

Bitte richten Sie Ihre Bewerbungsunterlagen mit Lichtbild unter Z 2100 an WELT-Verlag, Postfach 10 08 64, 4300 Essen.



FREIE UND HANSESTADT HAMBURG GESUNDHEITSBEHÖRDE

Die Freie und Hansestadt Hamburg - Gesundheitsbehörde - LANDESBETRIEB KRANKENHÄUSER sucht für das Referat Finanzen und Rechnungswesen einen

Abschnittsleiter/in

Aufgaben: Rechnungswesen, Budgetierung und Betriebsstatistik.

Schwerpunkt der Tätigkeit ist die Sicherstellung und Auswertung des betrieblichen Informationssystems. Es sind Analysen der Wirtschaftsführung im Landesbetrieb aufgrund der Betriebsstatistik, der Kosten- und Leistungsrechnung und der Betriebsergänzungsberechnung durchzuführen. Für die jährliche Budgetaufstellung sind Grundlagen zu erheben und Einzel-Kalkulationen anzustellen.

Zum Abschnitt gehört außerdem der Bereich Kaufmännisches Rechnungswesen (Handlungsberechnungen, Jahresabschluss), Konsolidierung des Jahresrechnungswesens, Geschäftsbericht, Stellungnahmen zu Prüfungsrichtlinien, Buchungskreis Zentrale.

Anforderungen: Hochschulstudium der Betriebswirtschaft mit entsprechender Schwerpunktsetzung oder einschlägiger Berufserfahrung auf den Gebieten des kaufmännischen Rechnungswesens, der Kosten- und Leistungsrechnung, der Planung und Budgetierung sowie Betriebsstatistik.

Erwartet werden Initiative, Einsatzbereitschaft, Führungsqualitäten und die Fähigkeit zu selbständiger Arbeit. Berufserfahrung im Krankenhauswesen ist von Vorteil.

Angebot: Leistungsgerechte Bezahlung und die Vorteile des öffentlichen Dienstes. Bewerbungen werden bis zum 25. 5. 86 erbeten an die

Gesundheitsbehörde - Landesbetrieb Krankenhäuser - Zentrale - Personalreferat - K 1214 -
Postfach 76 04 40 - Friedrichsberger Str. 56-58 -
2000 Hamburg 76 - Tel. 0 40-2 02 00-37

Wärme aus Erdgas

Wir haben mit einer umweltfreundlichen Energie beachtliche Akzente gesetzt, die auf dem Energiemarkt durch einen ständig wachsenden Kundenkreis bestätigt werden. Nicht nur das Gebiet der Freien und Hansestadt Hamburg beliefern wir mit Erdgas und Fernwärme, sondern darüber hinaus über 90 Städte und Gemeinden in Schleswig-Holstein und Niedersachsen. Bei uns sind rd. 2000 Arbeitnehmer beschäftigt.

Für die selbständige Bearbeitung von Organisationsprojekten suchen wir eine(n)

Organisator(in)

Das breite Aufgabenspektrum reicht von der IST-Aufnahme über die IST-Analyse bis hin zur Entwicklung von Lösungsalternativen und deren Umsetzung in die betriebliche Praxis.

Wir setzen ein abgeschlossenes betriebswirtschaftliches Studium und grundlegende EDV-Kenntnisse voraus. Einschlägige Berufserfahrungen auf dem Gebiet der Organisation sind wünschenswert, jedoch erhalten Studienabgänger bei uns auch eine Chance.

Wenn Sie an einer vielseitigen und entwicklungsfähigen Tätigkeit in unserem Organisations-Team interessiert sind, dann senden Sie bitte Ihre Bewerbung mit den üblichen Unterlagen an unsere Abteilung „Personalplanung und -beschaffung“.



HAMBURGER GASWERKE GMBH
Kurze Mühren 1 - 2000 Hamburg 1

ABN Bank

PARTNER IM FIRKENKREDITGESCHÄFT

Weltweit durch unser Stammhaus Amsterdam in über 40 Ländern mit 900 Niederlassungen vertreten.

International sind wir in allen Bankgeschäften erfolgreich tätig - in der Bundesrepublik mit fünf Niederlassungen.

Zur Verstärkung unseres jungen und aktiven Devisenhandel-Teams in Hamburg suchen wir zum nächstmöglichen Termin einen

Devisenhändler

für den Bereich Kasse-Arbitrage als Vertreter des Chefhändlers.

Zu uns passen würde ein Bewerber im Alter von 25 bis 30 Jahren, der über ca. 5 Jahre Berufserfahrung verfügt, die in einer erstklassigen Bank erworben wurde und der bereits selbständiges Handeln gewohnt ist. Gute englische Sprachkenntnisse sind selbstverständlich. Die Bezüge entsprechen der Bedeutung der Position, die mittelfristig sehr gute Entwicklungsmöglichkeiten bietet.

Wir bieten Ihnen einen sicheren, zentral gelegenen Arbeitsplatz und die Sozialleistungen einer Großbank.

Ihre Bewerbungsunterlagen richten Sie bitte an die Personalabteilung. Für eine erste Kontaktaufnahme steht Ihnen der Leiter des Devisenhandels, Herr Ostwald, zu erreichen unter der Telefonnummer 0 40 / 3 08 08 - 156, zur Verfügung.

Algemene Bank Nederland (Deutschland) AG
Postfach 100226, Dornbusch 2, Hamburg 1



Wir sind ein expansives Unternehmen von internationalem Rang mit Produkten, die führend in Qualität und Leistung sind. Im Preis-/Leistungsverhältnis haben wir neue Maßstäbe gesetzt und durch Produktinnovation neue Märkte erschlossen.

Wir suchen zum sofortigen Eintritt - spätestens jedoch zum 1. Juli 1986 - den

Produktspezialisten für Pocket Basic Computer

Aufgabengebiete: Sie werden zuständig sein für den Marketing-Service-Bereich, für Schulungen sowohl der internen als auch der externen Verkaufsorganisation und für den vertikalen Markt.

Voraussetzungen: Erfahrung in den Programmiersprachen BASIC und/oder ASSEMBLER sowie englische Sprachkenntnisse. Außerdem sind Sie verkaufsorientiert.

Unsere starke Expansion in diesem Produktbereich bietet Ihnen für Ihre berufliche Zukunft gute Möglichkeiten.

Bitte richten Sie Ihre schriftliche Bewerbung mit Angabe des frühesten Eintrittstermins und Ihren Gehaltswünschen an unsere Personalabteilung.

CASIO COMPUTER Co. GmbH
Deutschland - Kleine Bahnstraße 8 - 2000 Hamburg 54

Jahre Führung

ER

teur

ure (TU)

pl.-Ing.



Unser Produktbereich „Maschinen und Kompressoren“ im Werk Sterkrade liefert Turbo-Kompressoren axialer und radialer Bauart, Industrie-Dampfmaschinen, Restgasantriebsmaschinen, Schraubenkompressoren für Prozeßgase, Schraubenkompressor-Stufen und -anlagen mit und ohne Öleinspritzkühlung.

Für die Behandlung von Materialfragen suchen wir einen

Ingenieur für Werkstofftechnik

-Diplom-Ingenieur (TH/FH)-

Das Aufgabengebiet umfaßt werkstofftechnische Fragen für Kompressoren und Turbinen, insbesondere qualitätssichernde Maßnahmen im Guß- und Schmiedebereich und erfordert eine enge Zusammenarbeit mit den Konstruktionsgruppen sowie mit dem Bereich der Qualitätssicherung.

Erfahrungen auf dem Gebiet der Korrosion sind von Vorteil, gute englische Sprachkenntnisse erforderlich.

Wir bieten eine der Aufgabenstellung angemessene Vergütung, gleitende Arbeitszeit und sind bei der Wohnraumbeschaffung behilflich.

Wenn Sie sich für dieses vielseitige Aufgabengebiet interessieren, senden Sie bitte Ihre vollständigen Bewerbungsunterlagen (Lebenslauf, Lichtbild und Zeugnisabschriften, Angabe des Gehaltswunsches und des frühesten Eintrittstermins) an die Personalabteilung Angestellte.

MAN GUTEHOFFNUNGSHÜTTE GMBH - WERK STERKRADE
Bahnhofstraße 66 - 4200 Oberhausen 11

MAN GHH, ein Unternehmen des Maschinen- und Anlagenbaus mit Werken in Oberhausen-Sterkrade, Nürnberg und Gustavsburg, beschäftigt rund 10 000 Mitarbeiter in Konstruktion, Fertigung, Vertrieb und Verwaltung.



Unser Geschäftsbereich „Transporttechnik“ erstellt im Werk Sterkrade komplette Schachtförderanlagen, Fabriklader, Muldenkipper und Spezialfahrzeuge für den Bergbau, Schwerlasttransporter für die Eisenhüttenindustrie sowie Padsätze für Schienenfahrzeuge.

Für die Verkaufsunterstützung der Hauptabteilung Bergwerksausrüstungen suchen wir einen

Vertriebsingenieur

Das Aufgabengebiet umfaßt die Verfolgung unserer Angebote einschl. Kontaktpflege beim Kunden im Inland, die Beurteilung und Auswertung von Angebotsangelegenheiten sowie die Unterrichtung unserer Fachabteilungen über zukünftige Geschäftsmöglichkeiten.

Von dem künftigen Stelleninhaber erwarten wir Produktkenntnisse über Förderanlagen im Steinkohlenbergbau, Kontaktfähigkeit und sicheres, gewandtes Auftreten. Englische Sprachkenntnisse sind von Vorteil.

Wir bieten ein der Aufgabenstellung angemessenes Gehalt und sind bei der Wohnraumbeschaffung behilflich.

Senden Sie bitte Ihre aussagefähigen Bewerbungsunterlagen (Lebenslauf, Lichtbild, Zeugnisabschriften, Angabe des Gehaltswunsches und des frühesten Eintrittstermins) an die Personalabteilung Angestellte.

MAN GUTEHOFFNUNGSHÜTTE GMBH - WERK STERKRADE
Bahnhofstraße 66 - 4200 Oberhausen 11

MAN GHH, ein Unternehmen des Maschinen- und Anlagenbaus mit Werken in Oberhausen-Sterkrade, Nürnberg und Gustavsburg, beschäftigt rund 10 000 Mitarbeiter in Konstruktion, Fertigung, Vertrieb und Verwaltung.

SCHMÜCKER KAINZ FUNKE & PARTNER GESELLSCHAFT FÜR UNTERNEHMENS- UND BETEILIGUNGSBERATUNG MBH

VERKAUFSLEITER

MASCHINEN-UND ANLAGENBAU MATERIAL HANDLING

Mit Produktionsstätten im In- und Ausland und einer breiten Know-how-Basis in der Massengut-Umschlagetechnik, der Materialfluß- und Verpackungstechnik sowie im Sondermaschinenbau zählen wir weltweit zu den führenden Anbietern. Mit der Entwicklung und Herstellung neuartiger Robotersysteme und Anlagen zur Automatisierung des Materialflusses und der Verpackung von Massengütern haben wir in den letzten Jahren vielbeachtete Maßstäbe gesetzt.

Die anhaltende Expansion ist nicht zuletzt das Ergebnis bedeutender Zukunftsinvestitionen in Technik, Produkte und Märkte. Das wesentlich verbreiterte Produktionsprogramm macht nunmehr eine Verstär-

kung unserer Vertriebsorganisation erforderlich. Wir haben deshalb zwei Schlüsselpositionen neu geschaffen und suchen dafür den

VERKAUFSLEITER

Materialflußtechnik
Verpackungsanlagen

- P 1.0103 -

sowie den

VERKAUFSLEITER

Robotersysteme und -anlagen

- P 1.0203 -

Beide Bereiche sind in besonderem Maß entwicklungssträftig und sollen von den neuen Stelleninhabern zu Profit-Centern ausgebaut werden.

Wir denken an international erfahrene und erfolgreiche Verkaufs-/Projektingenieure oder Kaufleute mit fundierten technischen Kenntnissen in der Förder- bzw. Materialflußtech-

nik, Logistik und/oder Steuerungstechnik, die hohen Belastungen gewachsen sind und qualifizierte Verkaufs- und Projektgruppen führen können. Verhandlungssichere Englischkenntnisse sind für diese Aufgaben unumgänglich.

Weitere Detailinformationen, z. B. über Standort, Dotierung und Perspektiven erhalten Sie von unseren Beratern auch gerne telefonisch vorab.

Schriftliche Bewerbungsunterlagen (tab. Lebenslauf, Lichtbild, Zeugnisabschriften, frühester Eintrittstermin und Einkommensvorstellungen) richten Sie bitte unter Angabe der jeweiligen Projekt-Nr. an die untenstehende Adresse.



Friedrichstraße 15 5270 Gummersbach 1 - Tel. (0 22 61) 6 40 22-23 - Telex 22 61 33 = schp

Die Schwarzkopf-Gruppe ist ein international führendes Unternehmen im Haar- und Körperpflegemarkt. In 100 Ländern werden Produkte für den privaten Verbrauch und für professionelle Verwender vermarktet. Der Umsatz liegt deutlich über 1 Milliarde DM. 4600 Mitarbeiter sind für uns tätig.

Für unser weltweites EXPORTGESCHÄFT suchen wir einen jungen AUSSENHANDELSKAUFMANN

Ihre Aufgaben:

- Erarbeitung der Exportangebote
- Steuerung und Betreuung der Warenlieferungen an Tochtergesellschaften und Lizenznehmer
- Formulierung der Exportziele und Überwachung ihrer Realisierung

Unsere Erwartungen:

- Exportausbildung
- Sehr gute Englisch- und gute Spanisch-Kenntnisse
- Organisationsstalent, Durchsetzungsvermögen, Bereitschaft zur Teamarbeit

Als Nachwuchskraft könnten Sie mittelfristig in eine Führungsfunktion hineinwachsen.

Ihre Bewerbung richten Sie bitte an die HANS SCHWARZKOPF GMBH, Personal- und Sozialwesen, Hohenzollernring 127-129, 2000 Hamburg 50.



DIE SPEZIALISTEN FÜR TECHNISCHE FÜHRUNGSKRÄFTE

Wir sind die Spezialisten für die Gewinnherstellung eines der größten Hersteller von Verbindungsgelenken, Schweißverbindungen für die gesamte Öl- und Elektroindustrie. Unser Personalmanagement ist ein wesentlicher Bestandteil unserer Erfolgsgeschichte.

Vertriebsingenieur (NRW) elektromechanische Produkte

Wir suchen einen Vertriebsingenieur (m/w) für elektromechanische Produkte in der Region NRW. Die Aufgaben umfassen die Betreuung bestehender Kunden, die Gewinnherstellung neuer Kunden sowie die Koordination der technischen Serviceleistungen. Ein abgeschlossenes Studium der Elektrotechnik oder Maschinenbau ist erforderlich. Gute Englischkenntnisse sind von Vorteil. Wir bieten eine interessante und verantwortungsvolle Tätigkeit in einem dynamischen Unternehmen mit hervorragenden Entwicklungsmöglichkeiten. Interessierte Bewerberinnen und Bewerber bitten wir, ihre vollständigen Bewerbungsunterlagen (Lebenslauf, Lichtbild, Zeugnisabschriften, Gehaltsvorstellung und frühestmöglicher Eintrittstermin) an die Personalabteilung, Postfach 1100, 4000 Düsseldorf 1, zu senden. Bitte geben Sie die Kennziffer 1/167 an. Wir freuen uns auf Ihre Bewerbung.

UNTERNEHMENSBEREICH 4000 Hamburg 51 Schippelsweg 63 F - 040/551 30 11
4000 Düsseldorf 1 Friedrichstraße 91 - 02 11/34 57 17
6900 Stuttgart 1 Mönchstraße 31 - 07 11/257 11 42

Ihrer Tüchtigkeit eine Chance

Unser Klient ist eine Maschinenfabrik mit großer Tradition. Das Haus ist führend in einem speziellen Markt der Förder- und Hebetchnik. Sein Know-how genießt weltweit hohes Ansehen. Es beschäftigt 3000 Mitarbeiter. Der Umsatz beläuft sich auf mehrere hundert Millionen. 15 Niederlassungen in Westdeutschland, Tochtergesellschaften in 9 Ländern. Sitz des Unternehmens ist der Großraum Hamburg.

Projekt-Ingenieur Export-Verkaufsförderung

Diese Position ist eine akquisitorische Herausforderung für einen flexiblen Maschinenbau-Ingenieur, wie sie nicht alltäglich ist.

Unser Klient hat sich im Bereich der Förder- und Hebetchnik einen hervorragenden Namen erworben - auf Weltniveau -, so daß Sie eine Visitenkarte ersten Ranges bekommen, die Ihnen Türen öffnen wird. Die gebotene herausfordernde Aufgabe erfordert eine Persönlichkeit mit breitem technischen Wissen, verkäuferischem Können und sicherem Auftreten auf allen Ebenen.

Als Voraussetzung müssen Sie mitbringen: abgeschlossenes Studium als Maschinenbau-Ingenieur, 2- bis 3jährige Tätigkeit im Verkauf, möglichst im Bereich „Förder- und Hebetchnik“-Export, Sprachkenntnisse: Englisch und Französisch. Alter: 30-35 Jahre.

Unsere Gedanken zu dieser - auch im Hinblick auf Einkommen und Aufstiegsmöglichkeiten - angesehenen Position möchten wir Ihnen gerne in Kürze in einem persönlichen Gespräch darlegen.

Herrn, die sich befähigt fühlen, werden um die qualifizierenden Angaben und Unterlagen gebeten - bitte nicht ohne Darstellung der jetzigen Funktionsbreite, Werdegang in Stichworten, Zeugnisabschriften, Lichtbild, Einkommensvorstellungen und Eintrittstermin unter der Kennziffer 1/167 an die beauftragte PERSONAL-MARKETING GMBH, Diesterwegstraße 7a, 5800 Hagen 1, Telefon (0 23 31) 3 16 57 + 3 14 85. Sie ist gerne zu einer telefonischen Vorabesprache bereit. Werden Sie sich bitte an Herrn Werner H. Kunze oder Herrn Ewald Kock. Mögliche Sperrvermerke wird sie korrekt beachten, so daß Sie unbesorgt Kontakt aufnehmen können.

PMV PERSONAL-MARKETING Diesterwegstr. 7a
5800 Hagen 1
Tel. (02331) 31657/31485

PreussenElektra

Mit Energie in die Zukunft

Wir sind ein großes Energieversorgungsunternehmen mit Betriebsstätten in Niedersachsen, Hessen und Schleswig-Holstein.

Für unsere Hauptabteilung Energiewirtschaft in unserer Hauptverwaltung in Hannover suchen wir einen

Diplom-Ingenieur/ Dipl.-Wirtschaftsingenieur,

möglichst mit Erfahrungen auf dem Gebiet der Strom- und Fernwärmeversorgung.

Wir erwarten die selbständige Mitwirkung beim Entwickeln von Energieversorgungs-konzepten, bei Verhandlungen über Energielieferungs- und bezugsverträgen mit kommunalen und regionalen Versorgungsunternehmen sowie großen Industriekunden.

Die Fähigkeit, technische/wirtschaftliche komplizierte Sachverhalte in Wort und Schrift klar und verständlich darzulegen, ist Voraussetzung für diese Tätigkeit, die auch die Bearbeitung grundsätzlicher energiewirtschaftlicher Fragen umfaßt.

Wir bieten eine den Anforderungen entsprechende Dotierung sowie die sozialen Leistungen eines modernen Großunternehmens einschließlich Ergebnisbeteiligung, Weihnachtsgeld und Altersversorgung.

Interessenten bitten wir, ihre ausführlichen Bewerbungsunterlagen mit Lichtbild und Angabe des frühesten Eintrittstermines sowie Gehaltsvorstellungen unserer Personalabteilung einzureichen.

PreussenElektra Aktiengesellschaft, Hauptverwaltung
Tresckowstraße 5, 3000 Hannover 91

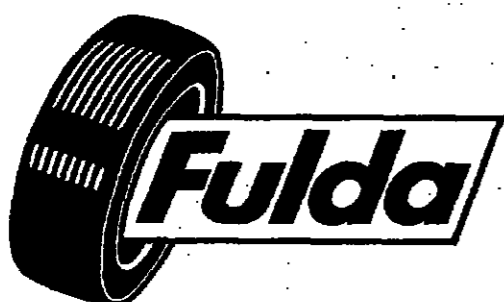

Der Bereich Materialwirtschaft trägt einen wesentlichen Teil zum Erfolg unseres Unternehmens bei.

Wir bieten entsprechend qualifizierten Fachkräften die Chance, in unserem vertriebsorientierten Logistikbereich mit

Auftragsabwicklung, Fertigungslager-Verwaltung und -Steuerung, Speditions- und Transportabwicklung sowie Zollwesen

in verantwortungsvolle Aufgaben hineinzuwachsen. Wir suchen schwerpunktmäßig für unser Werk in Fulda

DISPONENTEN/EXPEDIENTEN IMPORT-EXPORT-BEARBEITER

Im Speditions- bzw. Zollbereich ausgebildeten Fachkräften mit fundierten Kenntnissen und mehrjähriger, erfolgreicher Berufspraxis, eventuell auch in EDV-Anwendung, bieten wir eine Chance. Voraussetzung ist die Beherrschung der englischen Sprache in Wort und Schrift.

Ihr Alter sollte möglichst nicht über 35 Jahre liegen. Interessierte Damen und Herren bitten wir um Zusendung der Bewerbungsunterlagen unter Angabe des frühesten Eintrittstermines und der Gehaltsvorstellungen an unsere Personal-Leitung.

GUMMIWERKE FULDA GMBH
Künzeler Straße 59-61, 6400 Fulda

Laboringenieur für induktive Bauelemente

Eingebunden im BBC-Konzern sind wir ein auf internationalen Märkten tätiges Unternehmen.

In unserem Fachbereich **STROMVERSORUNG** - mit unserem Werk in Soest - fertigen wir Schaltzettel für die Computer-Industrie für Steuerungen sowie für industrielle Anwendungen.

Die ständige Steigerung unseres Geschäftes macht es notwendig, daß wir einem neuen Mitarbeiter die Aufgaben

Dimensionierung von Transformatoren, Drosseln und Übertragern in 50 Hz, 400 Hz und 20 kHz - Technik und

Betreuung dieser Projekte von der Kundenspezifikation, Berechnung, Musterbau, Labormessung bis zur Serienreife übertragen werden.

Von unserem neuen Mitarbeiter erwarten wir den erfolgreichen Abschluß des Studiums Elektrotechnik/Maschinenbau. Von Vorteil wären praktische Erfahrungen auf dem Konstruktionssektor. Nachwuchskräften geben wir die Möglichkeit der Einarbeitung.

Ihr Standort wird Soest in Westfalen sein, eine reizende Kreisstadt mit hohem Freizeitwert.

Interessenten richten ihre aussagefähige Bewerbung an

CEAG Licht- und Stromversorgungstechnik GmbH
Personalabteilung
Senator-Schwartz-Ring 26
4770 Soest
Tel. 02921/69201

CEAG

Spezialist sowohl in der Licht- als auch der Stromversorgungstechnik.

Karriere im Handel mit Tropenfruchtprodukten

Als selbständige deutsche Tochter einer internationalen Industrie- und Handelsgruppe expandieren wir im Verkauf unserer gut eingeführten Tropenfruchtprodukte insbesondere in Europa. Dazu suchen wir einen

Food-Trader

Als Assistent der Geschäftsführung soll er in erster Linie - neue Absatzwege und -möglichkeiten durch intensivierung und Neuzugbau von Kundenkontakten vorrangig in der Bundesrepublik, aber auch im Bereich der EG, erschließen - sowie im Einkauf bestehender und der Einführung ergänzender Produkte tätig sein.

Der verantwortungsbewußte Bewerber, höchstens 45 Jahre alt, muß dazu mehrjährige Erfahrung im Handel mit Tropenfruchtprodukten, möglichst mit Zitruskonzentraten, tropischen Fruchtpulpen und Säften, nachweisen und als gestandene Verkäuferpersönlichkeit im Verhandlungsgeschick mit Kunden, auch auf höherer Ebene, erfolgreich gewesen sein. Bereitschaft zum Reisen und Beherrschung der englischen Sprache in Wort und Schrift werden vorausgesetzt. Kenntnisse von Spanisch sind erwünscht. Diese Forderungen dürfte auch ein Bewerber erfüllen, der z. Z. in der 2. Reihe steht und mit starkem persönlichen Engagement sowie großer Eigeninitiative seine Karriere aufbauen will.

Aufstiegsmöglichkeiten, auch innerhalb der internationalen Gruppe, sind gegeben. Stränge Vertraulichkeit sowie Einhaltung von Sperrverboten werden selbstverständlich gewährleistet. Für ein erstes telefonisches Kontaktgespräch steht Ihnen der von uns beauftragte Personalberater unter der Rufnummer 0 41 61 / 8 28 71 - auch abends und am Wochenende - zur Verfügung. Ihre aussagefähigen Bewerbungsunterlagen (tabellarischer Lebenslauf, Lichtbild, Zeugniskopien, Gehaltsvorstellung, Eintrittstermin) senden Sie bitte an die unten genannte Anschrift.

Horst Ohlrof
Personalberatung
Kellerkuhle 16, 2150 Buxtehude

INGENIEURE für Kunststoff-Blasanlagen

Als größter Blasmaschinen-Lieferant Nordamerikas bieten wir ein Stellenangebot in unserer europäischen technischen und Vertriebsabteilung an, um unserem internationalen Wachstum gerecht zu werden.

Künftige Mitarbeiter sollten fünf Jahre Erfahrung in der Blasmaschinenentwicklung haben. Ferner wären Kenntnisse in der Hydraulik sowie elektrischer Steueranlagen wünschenswert. Unsere Ingenieure wirken in enger Zusammenarbeit mit der Verkaufsabteilung, um die Maschinengestaltung auf europäische Kunden abzustimmen.

Die Stelle bietet eine ausgezeichnete Karriere-Gebühde und schließt einen Lehrgang in den Vereinigten Staaten ein, mit späterer Integration in unsere europäische technische Abteilung.

Wir bieten neben Gehalt auch attraktive Sozialleistungen an. Schicken Sie Ihr vertraulich gehaltenes Resümee an:

Johnson Controls, Inc.
Plastics Machinery Division
10501 Highway M 52, P.O. Box 129
Manchester, Michigan, 48/58, USA

Wir sind einer der führenden Bauträger im norddeutschen Raum mit dem Schwergewicht in Schleswig-Holstein.

Unser Angebot umfaßt den gesamten Immobilienmarkt für Eigenutzer und Kapitalanlage.

Um unsere Chancen im engeren, umkämpften Markt gezielt auszunutzen, bauen wir unser Vertriebssystem weiter aus. Daher bieten wir Ihnen die Möglichkeit, als

Verkaufsleiter(in)

in unserem Hause eine verantwortungsvolle Position zu übernehmen.

Ihre Aufgabe wird vorrangig der weitere Vertriebsaufbau (Innen- und Außendienst) sowie die Führung und Schulung der Mitarbeiter sein. Als wesentliche Voraussetzung sollten Sie branchenspezifisches Vertriebs-Know-how und Markterfahrung in unserer Region mitbringen.

Vollständige Bewerbungsunterlagen (tabellarischer Lebenslauf, Lichtbild, Zeugnisse, Angaben zum Gehaltswunsch und Eintrittsdatum) senden Sie bitte an uns. Vertrauliche Behandlung wird zugesichert.

BIG BAU-INVESTITIONS-GESELLSCHAFT mbH
Fleethörn 32, 2300 Kiel 1
Telefon 04 31 / 51 12 - 1

Wir sind eine große Unternehmer-Organisation, Sitz Hamburg, und suchen für unser betriebswirtschaftliches Referat einen

Diplom-Kaufmann/ Diplom-Betriebswirt

Bewerber/innen sollten um 30 Jahre alt sein und eine abgeschlossene kaufmännische Lehre bzw. mehrjährige Berufspraxis nachweisen können.

Wichtig: Ausgeprägtes Verständnis für betriebliche Zusammenhänge, schnelle Auffassungsgabe, Fähigkeit zu klarer schriftlicher und mündlicher Darstellung.

Nützlich: Erfahrungen im Handels- und Dienstleistungssektor.

Bewerbungen richten Sie bitte an die beauftragte Agentur, die ihre Unterlagen unter Beachtung eventueller Sperrvermerke an uns weiterleitet wird.

HANDELS-LEISTUNGSGES. **hd** Tel. (0431) 33 71 97
Unternehmensberatung Post. 10290/2000 Hamburg 1

MBB ERNO

In der Unternehmensgruppe MBB-ERNO mit Standorten in Bremen und München-Ottobrunn werden in internationaler Kooperation Programme wie das Weltraumlabor SPACELAB, die Trägerrakete ARIANE sowie Forschungs- und Nachrichten-Satelliten entwickelt und gefertigt.

System Engineering unterstützt alle gegenwärtigen und zukünftigen Raumfahrtprogramme bei MBB-ERNO. In diesem Bereich suchen wir zwei Systemingenieure für folgende Aufgabengebiete:

Systemingenieur Lageregelungssysteme

Als Ingenieur der Elektrotechnik (TH/FH) mit englischen Sprachkenntnissen in Wort und Schrift sollen Sie vorwiegend Hardware-orientierte Systemaufgaben im Bereich Lage- und Bahnregelungssysteme bearbeiten, z. B.

- technische Betreuung von externen Unterauftragnehmern
- Unterstützung bei der Durchführung von Simulationsaufgaben
- Mitarbeit bei System-Studien

Berufserfahrungen sind erwünscht, aber nicht Bedingung.

Systemingenieur Bahndynamik und -regelung

für folgende Aufgabenstellung:

- Definition und Analyse von Bahnbestimmungs- und Regelungssystemen (Guidance und Navigation)
- Optimierung der Korrekturstrategien unter Systemgesichtspunkten (Treibstoffverbrauch, Fehlerverhalten, operationelle Kosten u.ä.)

Wir suchen einen Dipl.-Ing. der Luft- und Raumfahrttechnik mit Erfahrungen aus der Industrie, einem Forschungsinstitut oder einer Universität. Englisch soll in Wort und Schrift beherrscht werden.

Über Einzelheiten - auch unseren lebenswerten Standort Bremen - informieren wir Sie gern in einem persönlichen Gespräch. Senden Sie uns bitte dazu vorab Ihre Bewerbungsunterlagen mit tabellarischem Lebenslauf, Zeugniskopien sowie möglichst Lichtbild.

MBB-ERNO
Unternehmensgruppe Raumfahrt
Personalwesen RP 021
Hünefeldstraße 1-5, 2800 Bremen 1

MBB-ERNO
Unternehmensgruppe
Raumfahrt

Partner internationaler
Programme

MBB
Bremen

KAUFHALLE

Sie können schon einiges. Machen Sie jetzt mehr draus.

Die Lehre zum Einzelhandelskaufmann haben Sie bereits hinter sich: vielleicht auch schon einige Jahre Berufserfahrung. Und jetzt stellt sich Ihnen die Frage „Wie geht es eigentlich weiter?“

Wir eröffnen Ihnen eine Chance zur systematischen Berufsplanung. Denn für zukünftige Führungspositionen suchen wir jetzt

Nachwuchskräfte für Führungsaufgaben im Verkauf

Lebensmittel, Textilien oder Hartwaren

In diesen Fachbereichen bieten wir engagierten jungen Einzelhandelskaufleuten in unseren über 100 Häusern sehr gute Aufstiegsmöglichkeiten.

Schritt für Schritt bereiten wir Sie auf Aufgaben mit steigender Verantwortung vor, in Theorie und Praxis, nach einem individuellen Förderungsplan.

Wir bieten keine „Rolltreppe“ zum Erfolg, auf der Sie ohne eigenes Zutun automatisch aufsteigen. Aber wir unterstützen Sie von Stufe zu Stufe, wenn Sie uns zeigen, daß Sie weiter wollen und können.

Wenn Sie dieses langfristig interessante Angebot reizt, Sie den notwendigen Schwung mitbringen und Sie außerdem mobil sind, d. h., ein eventueller Umzug für Sie kein Problem ist, möchten wir Sie gern kennenlernen und ausführlich informieren.

Bitte schreiben Sie an: Kaufhalle GmbH, Bereich Personalwesen, z. H. Herrn Hermann Westendorf, Leonhard-Tietz-Straße 1, 5000 Köln 1.

Machen Sie jetzt den Schritt nach vorne.

MERCK

Wir sind ein weltweit tätiges, forschungsintensives, chemisch-pharmazeutisches Unternehmen mit über 7500 Mitarbeitern auf den Gebieten Arzneimittel, Produktionschemikalien, Pigmente, Reagenzien und Diagnostica.

Für den Verkauf unserer Diagnostica und diagnostischen Systeme im Bereich unserer Niederlassungen Hamburg und Hannover suchen wir zum sofortigen Eintritt

Außendienstmitarbeiter Diagnostica

Unser Angebot:

- Betreuung, Einarbeitung und anwendungstechnische Beratung unserer Kunden in den Labors von Krankenhäusern, diagnostischen Instituten und Laborgemeinschaften
- Promotion/Verkauf eines umfangreichen, qualitativ hochwertigen Sortiments von Diagnostica und diagnostischen Systemen
- Entfaltungsmöglichkeit durch weitgehend selbstständiges Arbeiten
- gründliche Einarbeitung und Weiterbildung
- Gehalt und Sozialleistungen, die Sie sicher zufriedenstellen werden
- Reisespesen
- wahlweise neutraler Firmen-Pkw oder Privatfahrzeug

Ihre Qualifikation:

- Interesse am Außendienst
- abgeschlossenes Studium als Dipl.-Ing. (FH) der Fachrichtung Chemie, Biochemie oder biomedizinische Technik bzw. vergleichbare Qualifikation
- Kenntnisse in bzw. ausgeprägtes Interesse an Labororganisation, EDV und instrumenteller Analytik
- von Vorteil sind praktische Erfahrungen auf dem Diagnostica-Sektor (Außendienst, Labor)
- Verantwortungsbewußtsein
- Selbständigkeit und Eigeninitiative

Damen und Herren, auch wenn sie bisher noch nicht direkt vertriebsorientiert oder im Außendienst tätig waren, sollten sich überlegen, ob sie diese interessante Aufgabe reizen könnte.

Komplette Bewerbungsunterlagen wie ein handgeschriebener tabellarischer Lebenslauf, Zeugniskopien und ein neueres Lichtbild sowie ein Hinweis über Ihre Gehaltsvorstellung ermöglichen uns eine zügige Bearbeitung.

E. Merck
Personalreferat B
Frankfurter Straße 250
6100 Darmstadt 1

Für unsere Tätigkeit im gesamten Bundesgebiet mit Dienststz in Düsseldorf, Frankfurt am Main, Hamburg und Saarbrücken suchen wir

erfahrene Organisatoren und EDV-Fachleute und Hochschulabsolventen

Zu unseren Aufgabengebieten gehören neben der EDV-nahen Beratung (u. a. Systemanalyse und Realisierung) auch Organisations- und betriebswirtschaftliche Beratung. Die Prüfungsmandate unserer Muttergesellschaft unterstützen wir durch EDV-Prüfungen.

Berufsanfängern bieten wir eine umfassende Ausbildung. Schriftliche Bewerbungen erbitten wir an

TREUARBEIT

Unternehmensberatung GmbH
Bockenheimer Anlage 15
6000 Frankfurt am Main
Telefon: 0 69 / 71 23-5 24

Wir sind ein führender Hersteller von automatischen Zeichenmaschinen, Bildschirmssystemen und Digitalisiergeräten für die graphische Datenverarbeitung mit ca. 250 Mitarbeitern.

Im Zuge unseres Wachstums wollen wir unser technisches Management wirksam verstärken und auf die künftigen Erfordernisse ausrichten. Deshalb suchen wir zum nächstmöglichen Zeitpunkt den

AV-Leiter

Aufgaben:

- Unternehmerisch ausgerichtete Leitung der Arbeitsvorbereitung mit den Verantwortungsbereichen:
- Planung und Steuerung der Fertigung, der Montage von mechanischen und elektronischen Geräten.
- EDV-gestützte Betriebs- und Ablauforganisation.

Voraussetzungen:

- Mehrjährige Berufserfahrung mögl. erworben in ähnlicher Funktion in Unternehmen mit Kleinserienfertigung.
- Ing. der Feinwerktechnik, Produktionstechnik o. ä.
- Souveräne Beherrschung der AV-Methoden.

Diese interessante und anspruchsvolle Aufgabe ist ihrer Bedeutung entsprechend dotiert. Ihre vollständige Bewerbung richten Sie bitte unter Angabe Ihrer Einkommensvorstellung an unsere Personalabteilung.



ARISTO GRAPHIC SYSTEME
GMBH & CO KG
Postfach 5410 60 - D-2000 Hamburg 54

WENN SIE EINE SEHR SELBSTÄNDIGE UND ENTWICKLUNGSFÄHIGE POSITION SUCHE, DANN KOMMEN SIE ZU UNS.

WIR SIND EIN BEDEUTENDER CHEMIEKONZERN MIT WELTWEITEN VERBINDUNGEN UND AKTIVITÄTEN UND EINEM JÄHRLICHEN UMSATZ VON 2,5 MILLIARDEN IN EUROPA. UNSERE DEUTSCHEN TOCHTERGESSELLSCHAFTEN PRODUZIEREN UND VERTEILEN EINE BREITGEFÄCHERTE PALETTE VON INVESTITIONS-, VERBRAUCHS- UND GEBRAUCHSGÜTERN. SITZ UNSERER HAUPTVERWALTUNG IST EINE BEVORZUGTE GROSSSTADT IN NORDRHEIN-WESTFALEN.

WIR ERWEITERN UNSEREN GESCHÄFTSBEREICH „CHEMIE UND TECHNISCHE KUNSTSTOFFE“ UND PLANEN FÜR DIESEN WACHSENDEN SEKTOR DIE EINFÜHRUNG NEUER PRODUKTE IN DER BUNDESREPUBLIK DEUTSCHLAND UND IN EUROPA.

WIR SUCHE DIESHALB EINEN

GEBIETSVERKAUFSLEITER

FÜR CHEMIKALIEN UND KUNSTSTOFFE

DIE AUFGABEN:

- BERATUNG UND VERKAUF AN GROSSKUNDEN UND HANDELSHÄUSER IN DER BUNDESREPUBLIK DEUTSCHLAND;
- EINFÜHRUNG NEUER PRODUKTE;
- AUSARBEITUNG VON MARKETING-KONZEPTEN

WIR ERWARTEN:

- EINE TECHNISCHE ODER KAUFMÄNNISCHE AUSBILDUNG, VORZUGSWEISE AUF DEM SEKTOR CHEMIE/KUNSTSTOFFE;
- ERFAHRUNGEN IM VERKAUF VON INDUSTRIE-CHEMIKALIEN UND/ODER KUNSTSTOFFEN WÄREN VON VORTEIL;
- ENGLISCHKENNTNISSE.

WIR BIETEN:

- EINE SELBSTÄNDIGE UND VERANTWORTUNGSVOLLE TÄTIGKEIT;
- EIN LEISTUNGSGERECHTES JAHRESEINKOMMEN;
- FIRMENWAGEN MIT PRIVATER NUTZUNG;
- FORTBILDUNGS- UND AUFSTIEGSMÖGLICHKEITEN.

WENN SIE DEN ANFORDERUNGEN ENTSPRECHEN, SENDEN SIE BITTE IHRE VOLLSTÄNDIGEN BEWERBUNGSUNTERLAGEN AN DIE VON UNS BEAUFTRAGTE UND ZUR DISKRETION VERPFLICHTETE UNTERNEHMENSBERATUNG. SPERRVERMERKE WERDEN SELBSTVERSTÄNDLICH BEACHTET.

Dr. Friedrichs

Unternehmensberatung

Eickelscheidt 18, 4030 Ratingen 6
Tel. 0 21 02 / 6 80 42

Wir sind ein international erfolgreicher Konzern der Kommunikationstechnik. Unsere Technologien sind zukunftsorientiert und setzen Maßstäbe - insbesondere im Bereich modernster Telefonsysteme. Unsere expansive Marktstrategie zielt auf den perfekten Verbund von Sprache, Bild, Text und Daten. Der Ausbau und die Bedeutung der regionalen Märkte eröffnen neue Chancen für engagierte und fachlich kompetente Führungskräfte.

Verkaufsleiter

Den Markt für zukunftssichere Telefonsysteme gestalten.

Diese Herausforderung verlangt den technisch-orientierten Vertriebsprofi und zielt gleichermaßen auf den Ingenieur wie auf den versierten Kaufmann. Als idealer Kandidat bis zu 40 Jahren können Sie den Vertrieb hochwertiger und beratungsintensiver Investitionsgüter. Sie haben Markt- und Produktwissen - auch aus dem EDV-Umfeld - und die Fähigkeit, die neuen Technologien des Kommunikationsmarktes überzeugend unseren Kunden und Mitarbeitern darzustellen.

Ihre gesicherten Führungserfahrungen helfen Ihnen, ein Vertriebsteam bis zu 10 Mitarbeitern erfolgreich zu motivieren und zu steuern. Ihre persönlichen Stärken sollten Organisationsgeschick, hohe Leistungsbereitschaft und den ausgeprägten Willen zu kontinuierlichen und wirtschaftlichen Erfolgen einschließen. Sie brauchen Englisch-Grundkenntnisse.

Ihr Einsatzgebiet liegt im Großraum Hamburg. Die Dotierung, das Arbeitsumfeld und auch die beruflichen Perspektiven sind interessant.

Bitte senden Sie Ihre aussagefähige Bewerbung an die von uns beauftragte Unternehmensberatung. Herr Rokitta garantiert eine vertrauliche Behandlung und steht auch für telefonische Kontakte zur Verfügung.

R&R PARTNER PERSONALSERVICE
Joachim M. Rokitta
Schulstraße 10
2207 Kiebitzreihe
Tel.: 04121/50025



WARRINGS

Wir zählen zu den Marktführern auf dem Sektor der hochwertigen Stilmöbel. Unsere Programmpalette ist einmalig und seit Jahrzehnten bestens im Fachhandel eingeführt.

Unser langjähriger Verkaufsleiter scheidet demnächst aus Altersgründen aus. Wir suchen daher einen jungen, dynamischen Branchenkenner als

Verkaufsleiter

Erfolgsorientiert, mit Marketing-Gespür, Verhandlungsgeschick und Führungsqualitäten. Englische Sprachkenntnisse setzen wir voraus. Neben der Steuerung des Außendienstes gehören Kundenbetreuung und Organisation zum Aufgabenbereich. Die langfristige zu besetzende Position ist der Geschäftsleitung direkt unterstellt; die Dotierung entspricht der Bedeutung der Aufgabe. Bitte, senden Sie komplette Bewerbungsunterlagen (vertrauliche Behandlung wird zugesichert) mit Gehaltswunsch an

Herrn Horst Warrings - c/o Möbelfabrik Warrings KG
Postfach 270152 - 2850 Bremerhaven 27

Fit im Vertrieb? Mehr erreichen wollen?

Es macht Ihnen Freude, mit Menschen umzugehen? Sie sind (noch) im Verkauf tätig? Wollen mehr erreichen? Eine sinnvolle, gestaltende Tätigkeit ausüben? Dann sollten Sie uns anrufen:

compact MARKETING
Herr Dr. Farda
Tel. 0 61 31 / 88 16 85 od. 88 16 81, Sa.-So. Wochenendinfo 17-19 Uhr,
Mo. ab 10 Uhr

STELLENGESUCHE

Sie brauchen Marketing in Großbritannien?

Deutschland als exportorientiertes Land Europas kann seine Position mit vielen Produkten in GB noch ausbauen. Suchen Sie deshalb einen Repräsentanten im Land?

Ich biete Ihnen:

- erstklassige, internationale Marketing-Erfahrung (7 Jahre)
- 10 Jahre Sprech- und Gesellschaftserfahrung
- gute Beziehungen zu Medien
- Büro, Telefon, Fax und Telefax
- Sinn für Stil und gute Aufträge

Tel. London 01625 89 56 - Telefax London 93 1113 kaslaw
Referenz: Tesmark

Als Sachverständiger

für die Bewertung von bebauten und unbebauten Grundstücken sowie für Bauschäden, mit langjähriger Berufserfahrung als Architekt und Maurermeister suche ich ein Aufgabengebiet als Schätzer und/oder Schadenregulierer bei Banken oder Versicherungen.

Schreiben Sie bitte unter F 2084 an WELT-Verlag, Postfach 10 08 64, 4300 Essen.

PR + PR-Fachmann

auf energiepolitischem Gebiet will in der Industrie oder entsprechenden Verbänden für vergleichbare Tätigkeit seine Fähigkeiten beweisen. Alter 43 Jahre. Mitgebracht werden: Flexibilität, Belastbarkeit, Kommunikationsstärke, Eigenverantwortung, Kreativität; umfassende persönliche Kenntnisse und Erfahrungen in der Energiepol. Diskussion (Wackerdorf, Kalkar, Gorleben u. a.); Umgang mit Ministerialbehörden, Landesbehörden, Energiewirtschaft, Medien (insgesamt, Bundes-, Landes- und Kommunalpolitik). Gerne im Umgang mit Bürgerinitiativen gegen neue Technologien, Organisation von Groß- und Kleinveranstaltungen, Pressekonferenzen u. a.

Angebote unter U 2099 an WELT-Verlag, Postfach 10 08 64, 4300 Essen.

Exportkfm., 34 J.

langj. Erfahrung im In- u. Ausland, kontaktfreud., 5sprachig: Franz., Deutsch, Ital., Engl., Arabisch, su. neuen Wirkungskr. im Raum HH, im Ein- und/oder Verkauf. Nicht artikelgebunden, Bereitschaft zu Geschäftsreisen.

Angebots erbeten u. D 1796 an WELT-Verlag, Postfach 10 08 64, 4300 Essen.

Geflügel - Wild Ein- und Verkäufer

versierter Groß- und Außenhandelskaufmann - gute Verbindung zum Großhandel und Filialbetrieben, in ungekündigter Stellung - sucht neuen, verantwortungsvollen Wirkungskreis.

Angebote unter K 2087 an WELT-Verlag, Postf. 10 08 64, 4300 Essen.

Leiter Finanz- u. Rechnungswesen

39, sucht neue Aufgabe. Ang. u. S 2093 an WELT-Verlag, Postfach 10 08 64, 4300 Essen

Promovierter Betriebswirt

in ungekündigter Stellung, mit 6jähriger Berufspraxis in EDV, Planung und Operations-Research, sucht als privater Gründer Beschäftigung im Hamburger Raum.

Ang. unt. G 2095 an WELT-Verlag, Postfach 10 08 64, 4300 Essen.

Verkaufsleiter

Dipl.-Ing. (FH) Bau u. Schweißtechnik, 45 J., langj. Erfahrung im Investitionsgüter- u. Anlagengeschäft, national u. international u. Übersee, Kunststoff-, Umwelttechnik, Hamburg/Schleswig-Holstein.

Ang. unt. L 2098 an WELT-Verlag, Postfach 10 08 64, 4300 Essen.

Abteilungsleiter

19 J., mittl. Reife, 1 J. Schule in USA, engl. Steno, su. intern. Wirkungskreis z. Sommer '86.

Ang. unt. E 2092 an WELT-Verlag, Postfach 10 08 64, 4300 Essen.

CAD-CAM

erfahrener Dipl.-Ing., erfolgreich im Vertrieb, sucht verantwortungsvolle Tätigkeit (l. 7. oder später).

Angebote unter T 2094 an WELT-Verlag, Postfach 10 08 64, 4300 Essen.

Landwirt, Dipl.-Ing.

sucht wegen Abgabe des Hofes an den Sohn Wirkungskreis bei Banken, Behörden, Landschaftsschutz o. a.

Ang. u. R 2092 an WELT-Verlag, Postfach 10 08 64, 4300 Essen.

Kapitän AG, Dipl.-Wirt.

37 J., in leit. Pos., Engl. u. Frz., dir. Lehrgänge, Ladungsperp., Führungskr., sehr flexibel, sucht Landstellung.

Zuschriften erbeten unter V 2096 an WELT-Verlag, Postfach 10 08 64, 4300 Essen.

Buchhalter u. Buchschreibe

sucht Anstellung, Alter 29 Jahre, verheiratet, für die Betriebsbuchhaltung, Überwachung oder Überwachung Gerne für Ausland, 2-5 Jahre, zum 1. 7. 86 oder 1. 10. 86

Ang. unt. H 2098 an WELT-Verlag, Postfach 10 08 64, 4300 Essen.

Flexible Führungskraft

ehem. Hauptmann d. Bundeswehr, Dipl.-Päd. 34, u. a. Erfahrung in Planung u. Organisation, Personalwesen, PR-Arbeit u. Weiterbildung, sucht neue Aufgabe im Großraum Hamburg/Nordniedersachsen.

Zuschr. unter L 2096 an WELT-Verlag, Postfach 10 08 64, 4300 Essen.

Innenarchitekt

BDIA, 44 J., ledig, Innenausbau: Häuser, Läden, Messe, Planung, Verkauf, langjähr. Berufserfahrung im In- u. Ausland, z. Z. in München, ungekündigt, gut dotiert, sucht neuen Wirkungskreis in Wohnsitz in Berlin.

Angebote unter Y 2099 an WELT-Verlag, Postfach 10 08 64, 4300 Essen.

Sekretärin

perfekt Französisch, Muttersprache Deutsch, sucht Stelle ggf. auch als Empfangsdame im Hotelgewerbe.

Angebote an J. Klein an WELT-Verlag, Postfach 10 08 64, 4300 Essen.

Sägewerker

24 J., sucht autbezahlte Tätigkeit, Möbliertes Zimmer mit Kochecke, gleich angehen.

Angebote unter W 2097 an WELT-Verlag, Postfach 10 08 64, 4300 Essen.

Betriebswirt BA

28 J., Fachgebiet Versicherung, sucht Wirkungskreis im Außendienstbereich.

Zuschriften unter G 1909 an WELT-Verlag, Postfach 10 08 64, 4300 Essen.

Hauswirtschaftsmeisterin

sucht Wirkungskreis im Raum Herford. Zuschr. u. E 1904 an WELT-Verlag, Postfach 10 08 64, 4300 Essen.

Sie suchen mich!

- Dipl.-Ing. (FH) mit 17 Jahren Berufserfahrung
- Erd-/Straßen-/Brückenbau u. Nebengebiete
- Koordinierung / Vertragsrecht / Abrechnung
- Verhandlungs-/Mitarbeiterführung
- auf Auftraggeber und -nehmersseite
- 7 Jahre englischsprachiges Ausland

RESIDENT ENGINEER

als Resident Engineer per 1. Jan. 1987. Ihre Zuschrift richten Sie bitte bis zum 24. Mai unter M 2089 an WELT-Verlag, Postfach 10 08 64, 4300 Essen.

Erfahrener Risiko-Analytiker

sucht Mitarbeit in Unternehmen oder Behörde. Auch Mitarbeit in Ingenieurbüro, das hochqualifizierten Fachmann sucht, möglich.

Angebote unter D 2082 an WELT-Verlag, Postfach 10 08 64, 4300 Essen.